

**PERAN PEREMPUAN PESISIR DALAM PENGOLAHAN
HASIL TANGKAPAN IKAN PAUS UNTUK
MENINGKATKAN EKONOMI KELUARGA DI DESA
LAMALERA B KECAMATAN WULANDONI
KABUPATEN LEMBATA**

SKRIPSI

Skripsi Ini Ditulis Untuk Memenuhi Sebagian Persyaratan
Dalam Mendapatkan Gelar Sarjana Pendidikan
Program Studi Pendidikan Ekonomi

OLEH

EMILIANA PEKA ELAM

NIM: 2016210082



**UNIVERSITAS FLORES
FAKULTAS KEGURUAN DAN ILMU PENDIDIKAN
PROGRAM STUDI PENDIDIKAN EKONOMI
ENDE
2020**

LEMBAR PERSETUJUAN
PERAN PEREMPUAN PESISIR DALAM PENGOLAHAN HASIL
TANGKAPAN IKAN PAUS UNTUK MENINGKATKAN EKONOMI
RUMAH TANGGA DI DESA LAMALERA B KECAMATAN
WULANDONI KABUPATEN LEMBATA

EMILIANA PEKA ELAM

NIM: 2016210082

Skripsi ini telah disetujui oleh pembimbing untuk dipertahankan di depan dewan
penguji skripsi program studi pendidikan ekonomi

Ende, 10 September 2020

Menyetujui :

Pembimbing I

Pembimbing II



Margel Nande, S.Pd., M.Pd
NIDN: 0825097401

Fransiskus Korusando, S.Pd., M.Pd
NIDN: 0821907501

Mengetahui :

Ketua Program Studi Pendidikan Ekonomi
Fakultas Keguruan Dan Ilmu Pendidikan
Universitas Flores



Sahful Amrin SE, M.Ec.Dev

NIPN: 19802011490

LEMBAR PENGESAHAN

PERAN PEREMPUAN PESISIR DALAM PENGOLAHAN HASIL
TANGKAPAN IKAN PAUS UNTUK MENINGKATKAN EKONOMI
RUMAH TANGGA DI DESA LAMALERA B KECAMATAN
WULANDONI KABUPATEN LEMBATA

EMILIANA PEKA ELAM
NIM: 2016210082

Dipertanggungjawabkan Di Depan Panitia Penguji Skripsi Program Studi
Pendidikan Ekonomi Fakultas Keguruan Dan Ilmu Pendidikan Universitas Flores

Hari/Tanggal: Sabtu, 19 Desember 2020

PANITIA PENGUJI

1. Drs. Elias Beda, M.Pd (.....)
Ketua Penguji
2. Sayful Amrin, SE, M.Ec.Dev (.....)
Penguji II
3. Helena Rosalia Parera, S.Pd, M.Pd (.....)
Penguji III
4. Marsel Nande, S.Pd, M.Pd (.....)
Pembimbing I
5. Fransiskus Korosando, S.Pd, M.Pd (.....)
Pembimbing II

Mengesahkan:

Dekan
Fakultas Keguruan Dan Ilmu Pendidikan
Universitas Flores



Ketua
Program Studi Pendidikan Ekonomi
Universitas Flores



ABSTRAK

Peran Perempuan Dalam Pengolahan Hasil Tangkapan Ikan Paus Untuk Meningkatkan Ekonomi Rumah Tangga Untuk Meningkatkan Ekonomi Rumah Tangga Di Desa Lamalera B Kecamatan Wulandoni Kabupaten Lembata

Emiliana Peka Elam

Program Studi Pendidikan Ekonomi, FKIP, Universitas Flores

email: ernielam3@gmail.com

Penelitian ini bertujuan untuk mengetahui peran perempuan dalam pengolahan hasil tangkapan ikan paus untuk meningkatkan ekonomi rumah tangga di Desa Lamalera B Kecamatan Wulandoni Kabupaten Lembata.

Jenis penelitian ini yakni penelitian kualitatif. Data dikumpulkan menggunakan teknik wawancara, observasi, dan dokumentasi, dianalisis menggunakan model interaktif Milles and Huberman.

Berdasarkan data dan pembahasan menunjukkan temuan penelitian; peran perempuan pesisir di Desa Lamalera B sebagai *penetang* yang mengolah hasil tangkapan ikan paus selanjutnya dibarter dan dijual di pasar untuk memenuhi kebutuhan keluarga dan sebagian ditabung untuk keperluan lainnya yang mendesak, pemasaran daging ikan paus dilakukan secara barter dan non barter, pengolahan ikan paus sebagai pelestarian budaya tradisional masyarakat yang diwariskan secara turun-temurun. Pengolahan ikan dapat memenuhi kebutuhan hidup keluarga, terdapat sistem pembagian kerja dimana laut sebagai ranah perburuan ikan paus oleh kaum laki-laki sedangkan darat sebagai ranah pengolahan dan pemasaran ikan paus oleh kaum perempuan. Berdasarkan temuan tersebut dapat disimpulkan bahwa perempuan pesisir di Desa Lamalera B melakukan pengolahan ikan paus sebagai perwujudan tanggung jawab melalui perannya sebagai pengelola ekonomi keluarga, penjual, dan pelestarian budaya setempat, pengolahan ikan paus berdampak pada terpenuhinya ekonomi dan memiliki sistem pembagian kerja antara suami dan istri. Selanjutnya disarankan kepada perempuan dan pihak terkait lainnya untuk melakukan inovasi pengolahan dan pemasaran ikan paus melalui pelatihan dalam rangka meningkatkan perekonomian keluarga berdasarkan pada nilai-nilai kultur lokal yang humanis.

Kata Kunci : Pengolahan Ikan Paus, Ekonomi Masyarakat

PERSEMBAHAN

Dengan segala kerendahan hati penulis mempersembahkan karya kecil ini untuk:

1. Dia yang menjadi asal dari segala kehidupan dan senantiasa memberikan Rahmat-Nya dalam menyelesaikan tulisan ini.
2. Kedua orang tuaku Bapak Yosep Bala Elam (Alm) dan Mama Ermilinda Gelu yang penuh dengan kasih sayang telah membiayai seluruh perjalanan studiku.
3. Yang tercinta kakak Oci Elam dan Adik Rian Elam, Tania Elam dan Keluarga Besar Elam Terimakasih untuk doa, nasehat, masukan dan semangatnya selama ini.
4. Yang tercinta Teman-teman Kelas A angkatan 2016 yang sudah membantu penulisan sehingga penulis dapat menyelesaikan skripsi ini.
5. Teman -teman kos Lima Putra yang terbaik: walde, jelly, catryn,wilda, nensi, Tris, yang telah mendukung dan memberikan semangat dalam penulisan skripsi ini
6. Yang tercinta ade Vanca, Ade Vandra, kakak Saver Kellen yang selalu memberikan motivasi penulis dalam mengerjakan skripsi
7. Almamaterku tercinta Universitas Flores
8. Kepada semua teman-teman, saudara yang tidak bisa saya sebutkan satu persatu, saya persembahkan skripsi ini untuk kalian semua

KATA PENGANTAR

Puji dan syukur penulis haturkan kehadirat Tuhan Yang Maha Pengasih dan Maha Penyayang atas segala rahmat-Nya telah memberikan kesempatan dan menerangi pikiran penulis dapat menyelesaikan penulisan skripsi ini dengan baik dan tepat pada waktunya.

Skripsi ini dengan judul **“Peran Perempuan Pesisir Dalam Pengolahan Hasil Tangkapan Ikan Paus Untuk Meningkatkan Ekonomi Rumah Tangga Di Desa Lamalera B Kecamatan Wulandoni Kabupaten Lembata”**. Penulis menyadari penyelesaian skripsi ini tidak terlepas dari dukungan dan bantuan dari berbagai pihak, sehingga pada kesempatan ini penulis ingin menyampaikan terimakasih yang sedalam-dalamnya kepada Bapak Dosen Marsel Nande.S.Pd.,M.Pd selaku pembimbing I dan Fransiskus Korosando,S.Pd.,M.Pd selaku pembimbing II, yang telah rela mengorbankan waktu dan tenaga untuk membimbing dan memotivasi penulis dari melakukan penelitian sampai dengan penulisan skripsi ini. Penulis juga menyampaikan rasa terimah kasih yang sedalam-dalamnya kepada :

1. Ketua Yayasan Perguruan Tinggi Flores
2. Rektor dan Para Wakil Rektor Universitas Flores.
3. Dekan dan Para Wakil Dekan Fakultas Keguruan dan Ilmu Pendidikan Universitas Flores.
4. Ketua, Pegawai, Sekertaris program studi dan seluruh Dosen Program Studi Pendidikan Ekonomi yang telah membantu penulis selama proses perkuliahan di Universitas Flores.
5. Seluruh pegawai F-KIP dan pegawai program studi pendidikan Ekonomi yang telah membantu melayani penulis selama proses perkuliahan di Universitas Flores.

6. Bapak Kepala Desa Lamalera B bersama Perempuan Pesisir yang telah memberikan kesempatan kepada penulis untuk melakukan penelitian.
7. Semua pihak yang dengan caranya masing-masing telah membantu penulis dalam menyelesaikan tulisan ini. Semoga amal kebajikan dari berbagai pihak tersebut berkat yang berlimpah dari Tuhan Yang Maha Esa dan semoga skripsi ini bermanfaat bagi siapa saja yang membacanya.

Ende, Februari 2020

Penulis

DAFTAR ISI

	Hal
LEMBAR JUDUL	i
LEMBAR PERSETUJUAN	ii
LEMBAR PENGESAHAN	iii
MOTTO	iv
PERSEMBAHAN	v
KATA PENGANTAR	vi
ABSTRAK	viii
PERNYATAAN.....	ix
DAFTAR ISI	x
DAFTAR TABEL	xiii
DAFTAR GAMBAR	xiv
BAB I PENDAHULUAN	1
1.1 Latar Belakang	1
1.2 Identifikasi Masalah	3
1.3 Pembatasan Masalah	3
1.4 Rumusan Masalah	4
1.5 Tujuan Penelitian	4
1.6 Manfaat Penelitian	4
BAB II LANDASAN TEORI	6
2.1 Landasan Teori	6
2.1.1 Peran Perempuan Pesisir	6
2.1.2 Pengolahan Hasil Tangkapan Ikan Paus	6
2.1.3 Kondisi Sosial Ekonomi Masyarakat Pesisir Lamalera	11

2.2	Kajian Penelitian Relevan	13
2.3	Kerangka Berpikir	14
2.4	Pertanyaan Penelitian	17
2.4.1	Peran perempuan pesisir di Desa Lamalera B	17
2.4.2	Ekonomi Masyarakat Pesisir	17
BAB III METODE PENELITIAN		18
3.1	Jenis Penelitian	18
3.2	Pendekatan Penelitian	18
3.3	Subjek Penelitian	18
3.4	Lokasi Dan Waktu Penelitian	19
3.5	Tahap-Tahap Penelitian	19
3.6	Sumber Data	21
3.7	Teknik Pengumpulan Data	22
3.8	Pemeriksaan Keabsahan Data	24
3.9	Analisis Data	26
BAB IV HASIL PENELITIAN		28
4.1	Gambaran Umum Lokasi Penelitian	28
4.1.1	Lokasi dan Lingkungan Alam	28
4.1.2	Keadaan Sosial Budaya	28
4.2	Hasil Penelitian	32
4.2.1	Peran Perempuan Pesisir Dalam Pengolahan Hasil Tangkapan Ikan Paus	32
4.2.2	Ekonomi Masyarakat Lamalera B Setelah Adanya Pengolahan Ikan Paus	41
4.3	Pembahasan Hasil Penelitian	46
4.3.1	Peran Perempuan Pesisir Dalam Pengolahan Hasil Tangkapan Ikan Paus	46
4.3.2	Ekonomi Keluarga Lamalera B Setelah Adanya Pengolahan Ikan Paus	48

BAB VPENUTUP..... 51

5.1 Kesimpulan 51

5.2 Saran 52

DAFTAR PUSTAKA

LAMPIRAN

DAFTAR TABEL

	Hal
Tabel 3.1 Kisi-kisi Pedoman Observasi.....	23
Tabel 3.2 Pedoman wawancara.....	23
Tabel 3.3 Berikut pedoman dokumentasi antara lain.....	24
Table 4.1. Kepala Keluarga Menurut Jenis Kelamin	29
Tabel 4.2 Penduduk Menurut Tingkat Pendidikan.	30
Tabel 4.3 Jumlah sarana pendidikan.	30
Tabel 4.4. Penduduk Desa Lamalera B Menurut Pekerjaan.	31
Tabel 4.5. Karakteristik Informan.....	32

DAFTAR GAMBAR

	Hal
Gambar 2.1 Kerangka Berpikir.....	16
Gambar 3.1 Analisis Data	26



Nomor : 201/115/51/F5/N/2020
Lampiran : 1 buku
Perihal : Izin Untuk Mengadakan Penelitian

Yth. **Bupati Lembata**
Cq. Kepala Badan Kesatuan Bangsa, Politik dan
Perlindungan Masyarakat Kabupaten Lembata
di-
Tempat

Dengan hormat,

Sehubungan dengan kegiatan penelitian untuk penulisan skripsi mahasiswa Fakultas Keguruan dan Ilmu Pendidikan Universitas Flores Ende oleh :

Nama : Emiliana Peka Elam
Nim : 2016 210 082
Program Studi : Pendidikan Ekonomi
Waktu/Lama : 3 (tiga) Minggu dalam Bulan Juli – Agustus 2020
Judul Skripsi :

**"PERAN PEREMPUAN PESISIR DALAM PENGOLAHAN HASIL
TANGKAPAN IKAN PAUS UNTUK MENINGKATKAN EKONOMI
KELUARGA DI DESA LAMALERA B KECAMATAN WULANDONI
KABUPATEN LEMBATA"**

maka dengan ini kami mohon kesediaan Bapak/Ibu agar tidak berkeberatan untuk memberi izin penelitian di Desa Lamalera.

Demikian permohonan kami, atas bantuan dan kerja sama yang baik diucapkan terima kasih.

Ende, 21 Juli 2020
Dekap

Dr. Sofia Sa'o, M.Pd.
NIDN: 0806057201

Tembusan :

1. Kepala Desa Lamalera.
2. Mahasiswa yang bersangkutan
3. Arsip.



PEMERINTAH KABUPATEN LEMBATA
DINAS PENANAMAN MODAL PELAYANAN TERPADU SATU PINTU
DAN KETENAGAKERJAAN

Jln. Trans Lembata - Lewoleba - Lembata Call Center. 081239396632
e-mail: dpmptspk.2017@gmail.com

Lewoleba, 27 Juli 2020

Nomor : DPM.PTSPK.560/ 80 /IP/VII/2019
Lampiran : -
Perihal : Rekomendasi / Izin Penelitian

Kepada
Yth. Kepala Desa Lamalera B
di-
Tempat

Merujuk pada surat dari Dekan Fakultas Keguruan dan Ilmu Pendidikan Universitas Flores Nomor : 201/115/51/N/2020, Perihal Izin Untuk mengadakan Penelitian, Tanggal 21 Juli 2020, maka dengan ini diberikan Rekomendasi/ Izin Penelitian kepada :

Nama : Emiliana Peka Elam
Pekerjaan : Mahasiswa
NIM : 2016 210 082
Prodi : Pendidikan Ekonomi
Universitas : Flores Ende
Kebangsaan : Indonesia

Untuk melaksanakan Penelitian dengan judul :

"PERAN PEREMPUAN PESISIR DALAM PENGELOLAAN HASIL TANGKAPAN IKAN PAUS UNTUK MENINGKATKAN EKONOMI KELUARGA DI DESA LAMALERA B KECAMATAN WULANDONI KABUPATEN LEMBATA"

Lokasi : Desa Lamalera B Kecamatan Wulandoni Kabupaten Lembata
Waktu Penelitian : Tanggal, 27 Juli - 10 Agustus 2020

Peneliti berkewajiban menghormati / mentaati peraturan dan tata tertib yang berlaku di daerah setempat dan melaporkan hasil Penelitian kepada Bupati Lembata, Cq. Kepala Dinas Penanaman Modal, Pelayanan Terpadu Satu Pintu dan Ketenagakerjaan Kabupaten Lembata dengan membawa serta Surat Keterangan Selesai Penelitian dari Tempat penelitian.

Demikian surat izin ini dibuat dan atas perhatian disampaikan limpah terima kasih.

An. Bupati Lembata
Kepala Dinas Penanaman Modal, Pelayanan Terpadu Satu Pintu
Dan Ketenagakerjaan,
Kepala Bidang Perizinan dan Non Perizinan

THERESIA S. MAKING, S.Pt /
Pembina
NIP. 19740513 200012 2 003

Tembusan :

1. Inspektur Kabupaten Lembata di Lewoleba (sebagai laporan);
2. Kepala Badan Keorganisasian dan Politik Kabupaten Lembata di Lewoleba;



**PEMERINTAH KABUPATEN LEMBATA
DINAS PENANAMAN MODAL, PELAYANAN TERPADU SATU PINTU
DAN KETENAGAKERJAAN**

Jln. Trans Lembata - Lewoleba – Lembata Call Center, 081239396632 - e-mail :DPMPTSPK2017@gmail.com

SURAT KETERANGAN SELESAI PENELITIAN

Nomor : DPM.PTSPK 560/ 91 /IP/VIII/2020

- Membaca : Surat Keterangan Selesai Melaksanakan Penelitian dari Pejabat Kepala Desa Lamalera B Kecamatan Wulandoni Kabupaten Lembata Nomor : DS.LLB. 140 / 163 / VIII / 2020, tanggal 08 Agustus 2020.
- Memperhatikan : Rekomendasi Izin Penelitian Bupati Lembata Cq. Kepala Dinas Penanaman Modal, Pelayanan Terpadu Satu Pintu dan Ketenagakerjaan Nomor : DPM.PTSPK.560/90 /IP/VIII/2020, Perihal : Rekomendasi Izin Penelitian.
- Menerangkan : Nama : **EMILIANA PEKA ELAM**
NIM : 2016 210 082
Program Studi : Pendidikan Ekonomi
Fakultas : Keguruan dan Ilmu Pendidikan
Universitas : Flores Ende
Kebangsaan : Indonesia

1. Telah selesai melakukan penelitian di Desa Lamalera B Kecamatan Wulandoni Kabupaten Lembata tanggal 27 Juli s/d 10 Agustus 2020 dengan judul **"PERAN PEREMPUAN PESISIR DALAM PENGELOLAAN HASIL TANGKAPAN IKAN PAUS UNTUK MENINGKATKAN EKONOMI KELUARGA DI DESA LAMALERA B, KECAMATAN WULANDONI, KABUPATEN LEMBATA"**.
2. Selama melaksanakan penelitian yang bersangkutan senantiasa menaati segala ketentuan / peraturan yang berlaku.

Demikian Surat Keterangan ini dibuat untuk dipergunakan sebagaimana mestinya.

Lewoleba, 12 Agustus 2020

An. Bupati Lembata
Kepala Dinas Penanaman Modal, Pelayanan Terpadu Satu Pintu
dan Ketenagakerjaan



QUINTUS HENIUS SUCIADI, SH, M.Si
Pemerintah Kabupaten Lembata
NIP. 19670530 199703 1 005

Tembusan :

1. Inspektur Kabupaten Lembata di Lewoleba (sebagai laporan);
2. Kepala Badan Kesatuan Bangsa dan Politik Kabupaten Lembata di Lewoleba;
3. Dekan Fakultas Keguruan dan Ilmu Pendidikan Universitas Flores di Ende;
4. Camat Wulandoni di Wulandoni;
5. Yang bersangkutan;
6. Arsip.



**PEMERINTAH KABUPATEN LEMBATA
KECAMATAN WULANDONI
DESA LAMALERA B**

Jln. Trans Lamalera, No. Tlpn. Lamalera - Lembata

SURAT KETERANGAN TELAH MELAKSANAKAN PENELITIAN

Nomor : DS.LLB. 140/163/ VIII/2020

Yang bertandatangan dibawah ini :

Nama : Antonius Boli
Jabatan : Pnj. Kepala Desa
Alamat : Desa Lamalera B Kecamatan Wulandoni
Kabupaten Lembata

Dengan ini menerangkan bahwa :

Nama : Emiliana Peka Elam
Pekerjaan : Mahasiswa
NIM : 2016210082
Jurusan/ Prodi : Pendidikan Ekonomi
Universitas : Flores Ende
Kebangsaan : Indonesia
Judul Penelitian : **"Peran Perempuan Pesisir dalam Pengelolaan Hasil Tangkapan Ikan Paus untuk Meningkatkan Ekonomi Keluarga di Desa Lamalera B, Kecamatan Wulandoni Kabupaten Lembata"**

Adalah Mahasiswa yang telah melakukan penelitian di Desa Lamalera B, Kecamatan Wulandoni, sejak tanggal 27 Juli - 10 Agustus 2020. Selama melaksanakan kegiatan penelitian, yang bersangkutan telah mengikuti segala aturan dan norma yang berlaku baik dari segi Pemerintahan dan Adat budaya di Desa Lamalera B atau **Berkelakuan Baik**.

Demikian Surat Keterangan ini dibuat dan diberikan kepada yang bersangkutan untuk digunakan sebagaimana mestinya.

Di buat di : Lamalera B
Pada Tanggal : 08 Agustus 2020
Kepala Desa Lamalera B,



Antonius Boli
NIP. 19660725 200906 1 002

PERNYATAAN

Yang Bertanda Tangan Di Bawah Ini :

Nama Mahasiswa : Emiliana Peka Elam

Nim : 2016210082

Program Studi : Pendidikan Ekonomi

Fakultas : Keguruan Dan Ilmu Pendidikan

Universitas : Flores

Dengan ini menyatakan bahwa :

1. Skripsi ini merupakan hasil karya sendiri dan belum pernah di ajukan untuk memperoleh gelar keserjanaan di suatu Perguruan Tinggi, dan sepanjang pengetahuan saya dalam skripsi ini tidak terdapat karya atau pendapat yang pernah di tulis atau di terbitkan oleh orang lain, kecuali yang secara tertulis di acuh dalam isi skripsi ini dan di sebutkan dalam daftar pustaka.
2. Skripsi ini telah dideteksi plagiasinya dan tidak memiliki tingka kemiripan di atas 20% sehingga dinyatakan layak.

Yang menyatakan



(Emiliana Peka Elam)

NIM: 2016210082

Analyzed document: ABSTRAK EMILIANA P. ELAM.docx Licensed to: Originality report generated by unregistered Demo version!

Comparison Preset: Rewrite Detected language: Indonesian
Check type: Internet Check

Warning: Demo Version - reports are incomplete!

Detect more Plagiarism with Licensed Plagiarism Detector:

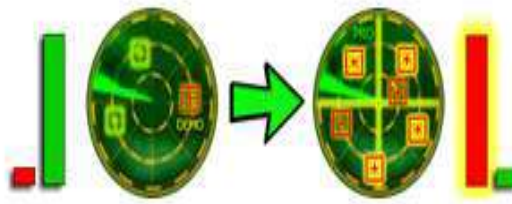

Order your Lifetime License packed with features:

1. Complete resources processing - with more results!
2. Side-by-side compare with detailed analysis!
3. Faster processing speed, deeper detection!
4. Advanced statistics, Originality Reports management!
5. Many other cool functions and options!

Get your **5% discount**:



Detailed document body analysis:

Relation chart:



Analyzed document: SKRIPSI EMILIANA elam.docx Licensed to: Originality report generated by unregistered Demo version!

Comparison Preset: Rewrite Detected language: Indonesian
Check type: Internet Check

Warning: Demo Version - reports are incomplete!

Detect more Plagiarism with Licensed Plagiarism Detector:



Order your Lifetime License packed with features:

1. Complete resources processing - with more results!
2. Side-by-side compare with detailed analysis!
3. Faster processing speed, deeper detection!
4. Advanced statistics, Originality Reports management!
5. Many other cool functions and options!

Get your 5% discount:



Detailed document body analysis:

Relation chart:

