

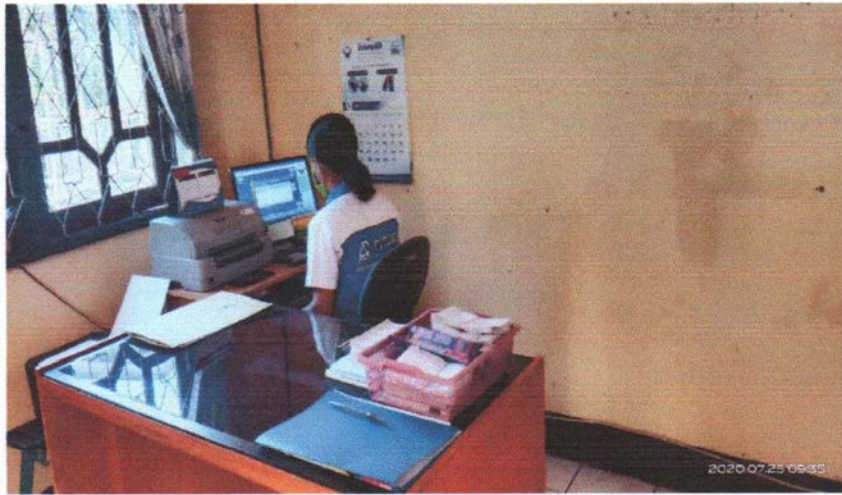

LAMPIRAN

## DOKUMENTASI







**UNIVERSITAS FLORES**  
**FAKULTAS KEGURUAN DAN ILMU PENDIDIKAN**  
Jalan Sam Ratulangi Telp. 0381-21094 Fax. 21536  
Email: [ikipuni-florende@yahoo.com](mailto:ikipuni-florende@yahoo.com)

Nomor : 191/115/51/F5/N/2020  
Lampiran : 1 buku  
Perihal : Izin Untuk Mengadakan Penelitian

Yth. **Bupati Nagekeo**  
**Cq. Kepala Dinas Penanaman Modal Dan Pelayanan**  
**Terpadu Satu Pintu Kabupaten Nagekeo**  
di-  
**Tempat**

Dengan hormat,

Sehubungan dengan kegiatan penelitian untuk penulisan skripsi mahasiswa Fakultas Keguruan dan Ilmu Pendidikan Universitas Flores Ende oleh :

Nama : Maria Febronia Dhuge Dede  
Nim : 2016 210 783  
Program Studi : Pendidikan Ekonomi  
Waktu/ Lama : 3 (tiga) Minggu dalam Bulan Juli 2020  
Judul Skripsi :

**"PENGARUH MODAL AWAL DAN MODAL PINJAMAN TERHADAP  
PENINGKATAN PENDAPATAN USAHA SIMPAN PINJAM PADA KOPERASI  
PINTU AIR CABANG BOAWAE**

maka dengan ini kami mohon kesediaan Bapak/Ibu agar tidak berkeberatan untuk memberi izin penelitian di Koperasi Pintu Air Cabang Boawae.  
Demikian permohonan kami, atas bantuan dan kerja sama yang baik diucapkan terima kasih.

Ende, 13 Juli 2020  
  
Dr. Sofia Sa'o, M.Pd.  
NIDN: 0806057201

Tembusan :

1. Ketua Koperasi Pintu Air Cabang Boawae
2. Mahasiswa yang bersangkutan
3. Arsip



PEMERINTAH KABUPATEN NAGEKEO  
DINAS PENANAMAN MODAL DAN PELAYANAN  
TERPADU SATU PINTU

Jalan Soekarno - Hatta, Kompleks Civic Centre, Mbay

Pos-el: [nagekeodpmtsp@gmail.com](mailto:nagekeodpmtsp@gmail.com)

**IZIN PENELITIAN**

Nomor: 503/DPMPTSP-NGK/IP/92/07/2020

- DASAR** :
- a. Undang-Undang Nomor 18 Tahun 2002 tentang Sistem Nasional Penelitian, Pengembangan, dan Penerapan Ilmu Pengetahuan dan Teknologi;
  - b. Undang-Undang Nomor 2 Tahun 2007 tentang Pembentukan Kabupaten Nagekeo di Provinsi Nusa Tenggara Timur;
  - c. Undang-Undang Nomor 23 Tahun 2014 Tentang Pemerintahan Daerah;
  - d. Peraturan Daerah Nomor 3 Tahun 2016 Tentang Pembentukan dan Susunan Perangkat Daerah Kabupaten Nagekeo;
  - e. Peraturan Bupati Nagekeo Nomor 60 Tahun 2016 Tentang Kedudukan, Susunan Organisasi, Tugas, Fungsi dan Tata Kerja Dinas Penanaman Modal dan Pelayanan Terpadu Satu Pintu Kabupaten Nagekeo;
  - f. Peraturan Bupati Nagekeo Nomor 5 Tahun 2017 Tentang Pelimpahan Kewenangan Pengelolaan dan Penandatanganan Perizinan dan Non Perizinan pada Dinas Penanaman Modal dan Pelayanan Terpadu Satu Pintu Kabupaten Nagekeo Tahun 2017.
- MEMPERHATIKAN:** Izin Penelitian dari dari Dekan Fakultas Keguruan dan Ilmu Pendidikan Universitas Flores Ende :
- Nomor : 191/115/51/F5/N/2020  
Nama Peneliti : Maria Febronia Dhuge Dede  
Tanggal : 13 Juli 2020  
Judul Penelitian : "Pengaruh Modal Awal dan Modal Pinjaman Terhadap Peningkatan Pendapatan Usaha Simpan Pinjam pada Koperasi Pintu Air Cabang Boawae".  
Tempat Penelitian : Kantor Koperasi Pintu Air Cabang Boawae  
Waktu Penelitian : 03 (Tiga) minggu
- MENIMBANG** : Bahwa setelah memeriksa (mencatat/meneliti), mengkaji, dan menilai/evaluasi rencana kegiatan/proposal yang diajukan, maka terhadap Pemohon dapat diberikan Izin Penelitian.

MENGIZINKAN

KEPADA :  
Nama : MARIA FEBRONIA DHUGE DEDE  
Nim : 2016 210 783  
Jurusan : Pendidikan Ekonomi

Untuk : Melakukan Penelitian dengan judul " Pengaruh Modal Awal dan Modal Pinjaman Terhadap Peningkatan Pendapatan Usaha Simpan Pinjam pada Koperasi Pintu Air Cabang Boawae".

Tempat Penelitian : Kantor Koperasi Pintu Air Cabang Boawae  
Waktu Penelitian : 03 (Tiga) minggu

Peneliti berkewajiban menghormati, mentaati peraturan dan tata tertib yang berlaku di daerah setempat dan melaporkan hasil penelitian kepada Bupati Nagekeo cq. Kepala Dinas Penanaman Modal dan Pelayanan Terpadu Satu Pintu Kabupaten Nagekeo.

Dikeluarkan di : Mbay  
pada tanggal : 17 Juli 2020

a.n. Kepala Dinas Penanaman Modal dan  
Pelayanan Terpadu Satu Pintu  
Kabupaten Nagekeo  
Sekretaris

u.b. Kepala Bidang Pelayanan Perizinan Terpadu,



YOLENTA BUPU TOYO, SS  
Penata Tk. I  
NIP. 19730102 200604 2 004

Tembusan disampaikan kepada Yth.

1. Kepala Kantor Kesbangpol-Linmas Kabupaten Nagekeo di Mbay;
2. Menejer Koperasi Pintu Air Cabang Boawae di Boawae;
3. Dekan Fakultas Keguruan dan Ilmu Pendidikan Universitas Flores di Ende.

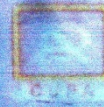

## SURAT KETERANGAN SELESAI PENELITIAN

Nomor : 060-KSP-KPA/S.Kat.VII/2020

Yang bertanda tangan di bawah ini

Nama : GABRIEL PITO SOROWUTUN  
Jabatan : General Manager  
Alamat : Nita Lalat, Kec. Nita, Kab. Sikka

Dengan ini menerangkan bahwa :

Nama : MARIA FEBRONIA DHUGE DEDE  
NIM : 2016 210 783  
Prodi - Fakultas : Pendidikan Ekonomi - Keguruan dan Ilmu Pendidikan  
Universitas : Flores - Ende

Telah selesai melakukan penelitian di KSP Kopdit Pintu Air Cabang Boawae t.m.t 23 Juli 2020 s/d 27 Juli 2020 untuk memperoleh data dalam rangka penyusunan Skripsi yang berjudul "**Pengaruh Modal Awal dan Modal Pinjaman Terhadap Peningkatan Pendapatan Usaha Simpan Pinjam Pada Koperasi Pintu Air Cabang Boawae**".

Demikian surat keterangan ini dibuat dan diberikan kepada yang bersangkutan untuk dipergunakan seperlunya.

Rotat, 27 Juli 2020  
General Manager,

**GABRIEL PITO SOROWUTUN, S.Ak**  
NRP. 031299001



**PEMERINTAH KABUPATEN NAGEKEO**  
**DINAS PENANAMAN MODAL DAN PELAYANAN**  
**TERPADU SATU PINTU**  
Jalan Soekarno - Hatta, Kompleks Civic Centre, Mbay  
Pos-el:

**SURAT KETERANGAN SELESAI PENELITIAN**  
Nomor: 503/DPMPTSP-NGK/SKSP/97/08/2020

Yang bertanda tangan dibawah ini:

Nama : **YOLENTA BUPU TOYO, S.S**  
NIP : 197301022006042004  
Jabatan : Kepala Bidang Pelayanan Perizinan Terpadu

Bahwa berdasarkan Izin Penelitian Kepala Dinas Penanaman Modal dan Pelayanan Terpadu Satu Pintu Kabupaten Nagekeo Nomor: 503/DPMPTSP-NGK/IP/93/07/2020 tanggal 17 Juli 2020 dan Surat Keterangan Selesai Penelitian dari General Manager KSP Kopdit Pintu Air cabang Boawae Nomor: 060/KSP.KPA/S.Ket/VII/2020 tanggal 27 Juli 2020 serta memperhatikan laporan hasil penelitian saudari Maria Febronia Dhuge Dede, dengan ini menerangkan:

Nama : **MARIA FEBRONIA DHUGE DEDE**  
NIM : 2016210783  
Program Studi : Pendidikan Ekonomi

Telah menyelesaikan penelitian dengan judul "Pengaruh Modal Awal dan Modal Pinjaman Terhadap Peningkatan Pendapatan Usaha Simpan Pinjam pada Koperasi Pintu Air Cabang Boawae"

Demikian Surat Keterangan ini dibuat untuk dipergunakan sebagaimana mestinya.

Mbay, 14 Agustus 2020

a.n. Kepala Dinas Penanaman Modal dan  
Pelayanan Terpadu Satu Pintu  
Kabupaten Nagekeo  
u.b. Kepala Bidang Pelayanan Perizinan Terpadu,

  
**YOLENTA BUPU TOYO, S.S**  
Kepala Tk. I  
NIP-197301022006042004

Tembusan disampaikan kepada Yth:

1. Kepala Kantor Kesbangpol-Linmas Kabupaten Nagekeo di Mbay;
2. Dekan Fakultas Keguruan dan Ilmu Pendidikan Universitas Flores di Ende.



This report was saved incorrectly! Please re-Save the report using instructions:

[https://plagiarism-detector.com/smf\\_bb/index.php?topic=341\\_msg369#msg369](https://plagiarism-detector.com/smf_bb/index.php?topic=341_msg369#msg369)

## Plagiarism Detector v. 1819 - Originality Report 03/03/2021 9:09:52 AM

Analyzed document: ABSTRAK.docx Licensed to: Originality report generated by unregistered Demo version!

Comparison Preset: Rewrite Detected language: Indonesian

Check type: Internet Check

Warning: Demo Version - reports are incomplete!  
Detect more Plagiarism with Licensed Plagiarism Detector:

Order your **Lifetime License** packed with features:

1. Complete resources processing - with more results!
2. Side-by-side compare with detailed analysis!
3. Faster processing speed, deeper detection!
4. Advanced statistics, Originality Reports management!
5. Many other cool functions and options!

Get your 5% discount:

Detailed document body analysis:

Relation chart:

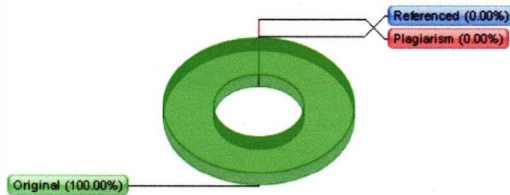

Distribution graph:

Top sources of plagiarism: 0

Processed resources details: 8 - Ok / 1 - Failed

Important notes:

Wikipedia:



[not detected]

Google Books:



[not detected]

Ghostwriting services:



[not detected]

Anti-cheating:



[not detected]

Active References (Urls Extracted from the Document):

file:///G:/originality report 3.3.2021 9-9-55 - ABSTRAK.docx.html

This report was saved incorrectly! Please re-Save the report using instructions:

[https://plagiarism-detector.com/smf\\_bb/index.php?topic=341\\_msg369#msg369](https://plagiarism-detector.com/smf_bb/index.php?topic=341_msg369#msg369)

## Plagiarism Detector v. 1819 - Originality Report 03/03/2021 9:06:32 AM

Analyzed document: SKRIPSI MARIA FEBRONIA DHUGE DEDE.docx Licensed to: Originality report generated by unregistered Demo version!

Comparison Preset: Rewrite Detected language: Indonesian

Check type: Internet Check

Warning: Demo Version - reports are incomplete!  
Detect **more Plagiarism** with **Licensed Plagiarism Detector**:

Order your **Lifetime License** packed with features:

1. **Complete** resources processing - with **more results!**
2. **Side-by-side compare** with detailed analysis!
3. **Faster** processing speed, **deeper detection!**
4. **Advanced statistics**, Originality Reports management!
5. **Many other cool functions and options!**

Get your 5% discount:

Detailed document body analysis:

Relation chart:

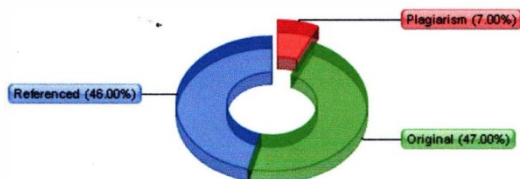

Distribution graph:

Top sources of plagiarism: 33

14%  
1103

1. [URL will be available only with a License! Order a License](#)

14%  
1064

2. [URL will be available only with a License! Order a License](#)

6%  
480

3. [URL will be available only with a License! Order a License](#)

Processed resources details: 73 - Ok / 12 - Failed