

310,00

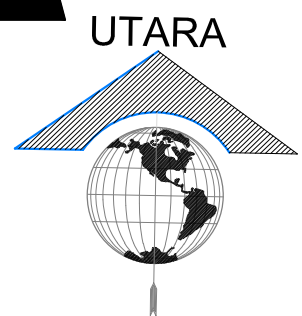

KETERANGAN :

1. ENTRANCE & EXIT , POS JAGA, R. KARCIS, R.PENITIPAN
2. PARKIRAN PENGUNJUNG DAN PEBGELOLA
3. GAZEBO
4. KIOS SUVENIR & BANGKU
5. R. GENSET DAN KLINIK
6. R. PENGELOLA
7. TOILET, R. GANTI DAN R. BILAS
8. HOME STAY
9. KAFE
10. AREA KEBUN & TEMPAT JUAL KELAPA MUDA
11. SPOT FOTO
12. CAMPING GROUND
13. VOLY PANTAI
14. R. KESELAMATAN
15. AREA BERSEPEDA ANAK
16. AREA RESAPAN AIR
17. AREA PENYALURAN AIR BERSIH

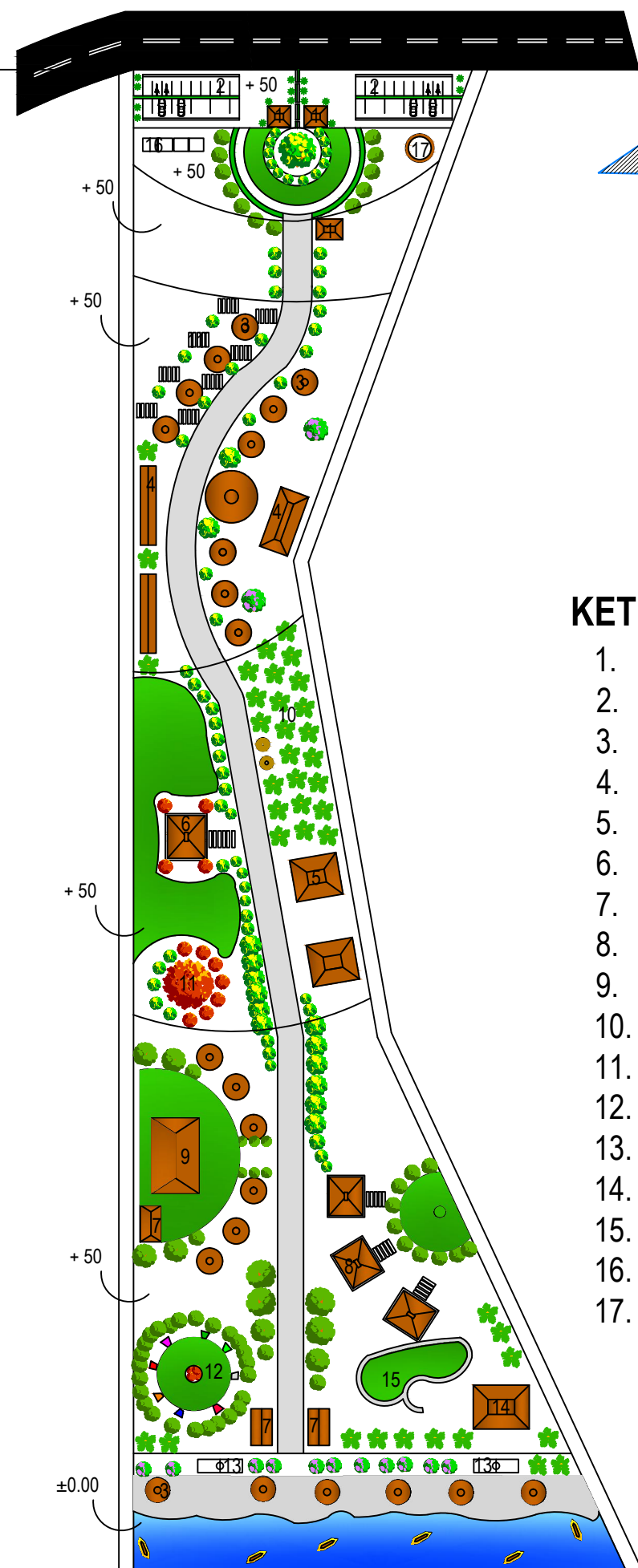

PRODI ARSITEKTUR
FAKULTAS TEKNIK
UNIVERSITAS FLORES
2022

TUGAS AKHIR SEMESTER

SEMESTER VIII

JUDUL TUGAS AKHIR

PENATAAN KAWASAN WISATA
PANTAI BATU CINCIN DI KABUPATEN ENDE
DENGAN PENDEKATAN ARSITEKTUR EKOWISATA

MENYETUJUI

Pembimbing 1

Petrus Jhon Alfred D.D. ST.,MT
NIPY : 1980 2006 309

Pembimbing 2

Silvester M. Siso, ST.,M.Sc
NIPY : 1980 2009 378

MENGETAHUI

Kepala Studio Arsitektur

Fabiola T.A. Kerong, ST.,MT
NIPY : 1980 2010 424

CATATAN

NAMA	SITI MARIAM
NIM	2018320149
JUDUL GAMBAR	SKALA
SITE DEVELOPMENT	1 : 500
NOMOR GAMBAR	JUMLAH LEMBAR
1	1

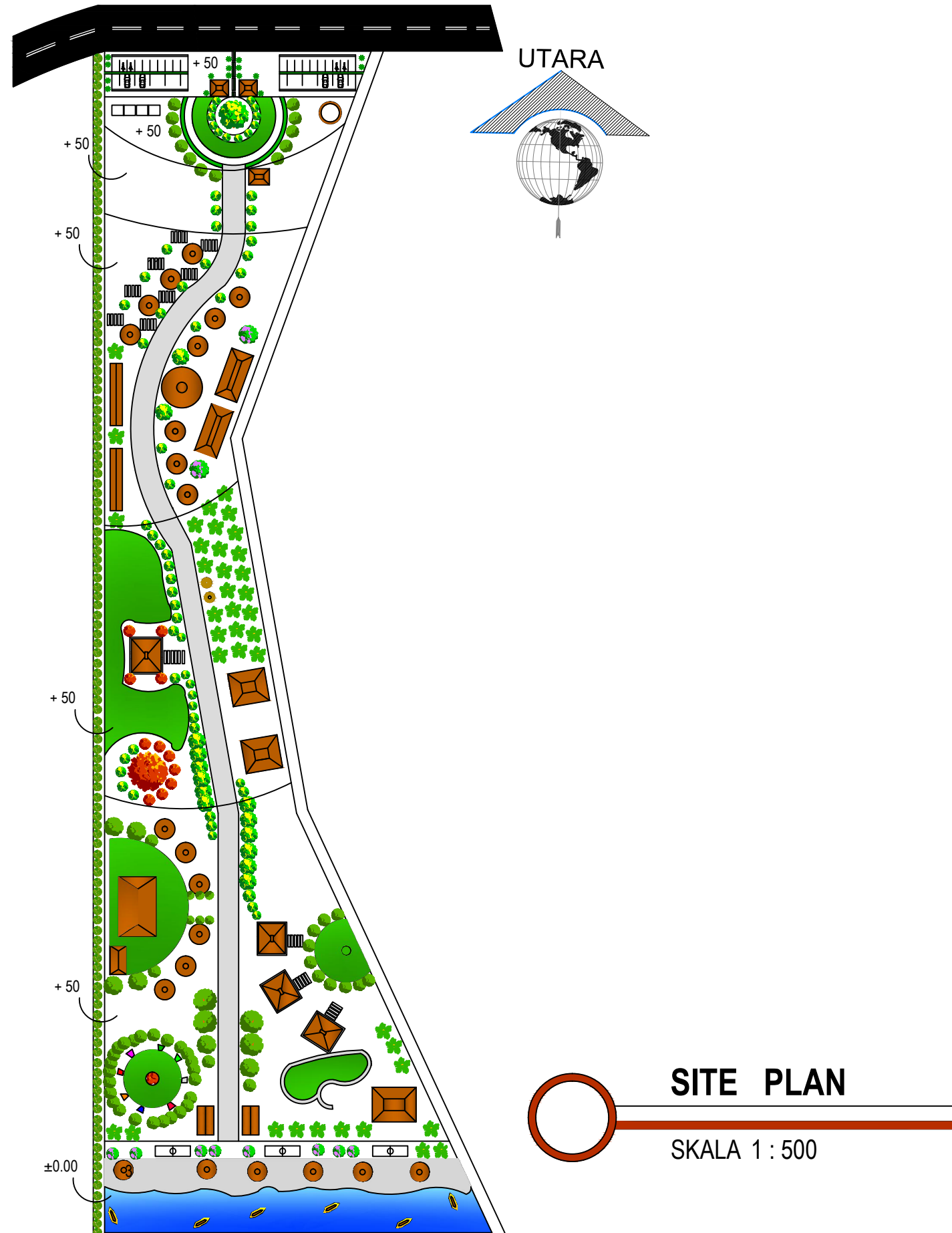

PRODI ARSITEKTUR
FAKULTAS TEKNIK
UNIVERSITAS FLORES
2022

TUGAS AKHIR SEMESTER

SEMESTER VIII

JUDUL TUGAS AKHIR

PENATAAN KAWASAN WISATA
PANTAI BATU CINCIN DI KABUPATEN ENDE
DENGAN PENDEKATAN ARSITEKTUR EKOWISATA

MENYETUJUI

Pembimbing 1

Petrus Jhon Alfred D.D. ST.,MT

NIPY : 1980 2006 309

Pembimbing 2

Silvester M. Siso, ST.,M.Sc

NIPY : 1980 2009 378

MENGETAHUI

Kepala Studio Arsitektur

Fabiola T.A. Kerong, ST.,MT

NIPY : 1980 2010 424

CATATAN

NAMA	SITI MARIAM
------	-------------

NIM	2018320149
-----	------------

JUDUL GAMBAR	SKALA
--------------	-------

SITE PLAN	1 : 500
-----------	---------

NOMOR GAMBAR	JUMLAH LEMBAR
--------------	---------------

1	1
---	---

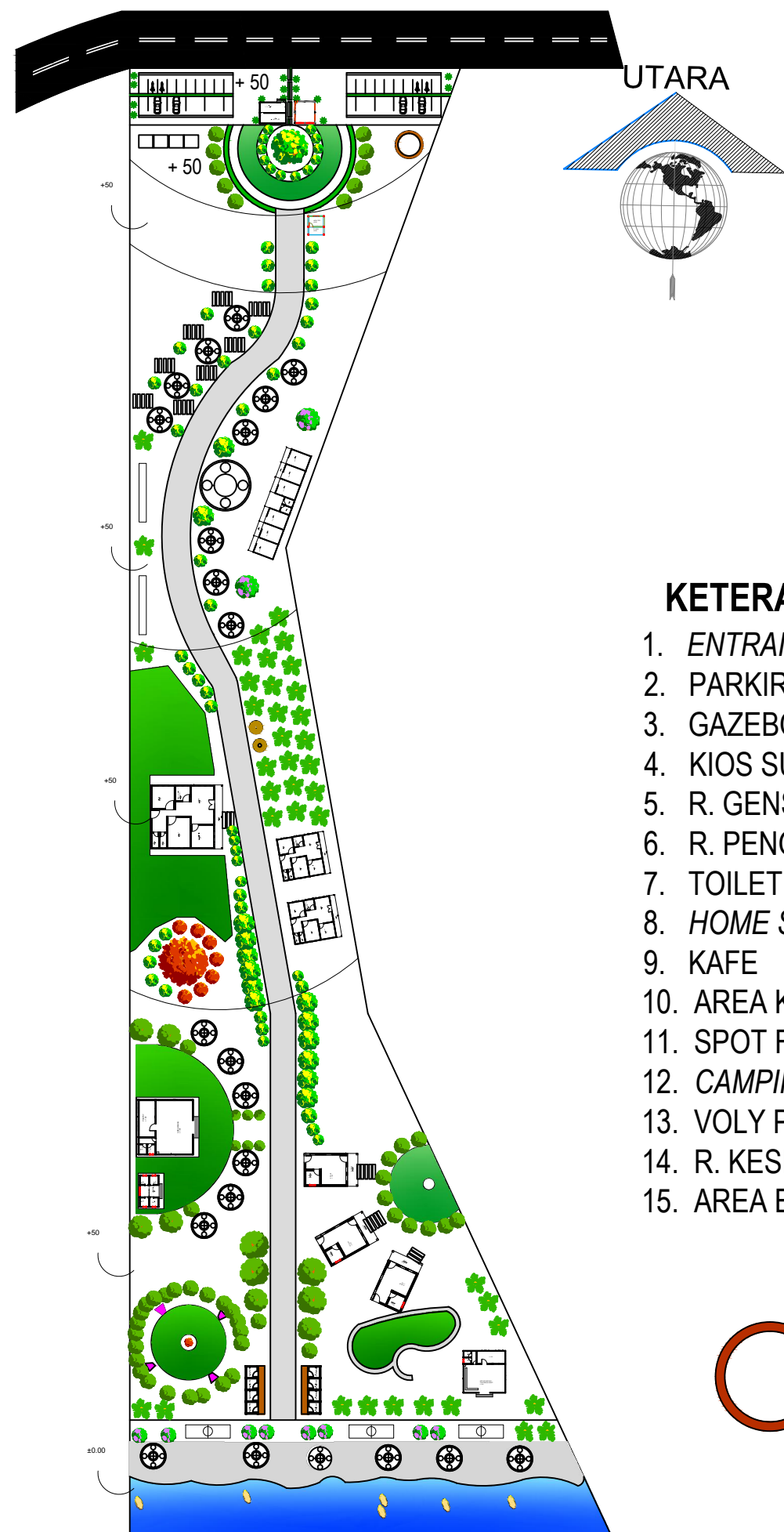

KETERANGAN :

1. ENTRANCE & EXIT , POS JAGA, R. KARCIS, R.PENITIPAN
2. PARKIRAN PENGUNJUNG DAN PEBGELOLA
3. GAZEBO
4. KIOS SUVENIR
5. R. GENSET DAN KLINIK
6. R. PENGELOLA
7. TOILET, R. GANTI DAN R. BILAS
8. HOME STAY
9. KAFE
10. AREA KEBUN
11. SPOT FOTO
12. CAMPING GROUND
13. VOLY PANTAI
14. R. KESELAMATAN
15. AREA BERSEPEDA ANAK

LAYOUT PLAN
 SKALA 1 : 500



PRODI ARSITEKTUR
 FAKULTAS TEKNIK
 UNIVERSITAS FLORES
 2022

TUGAS AKHIR SEMESTER

SEMESTER VIII

JUDUL TUGAS AKHIR

PENATAAN KAWASAN WISATA
 PANTAI BATU CINCIN DI KABUPATEN ENDE
 DENGAN PENDEKATAN ARSITEKTUR EKOWISATA

MENYETUJUI

Pembimbing 1

Petrus Jhon Alfred D.D. ST.,MT
 NIPY : 1980 2006 309

Pembimbing 2

Silvester M. Siso, ST.,M.Sc
 NIPY : 1980 2009 378

MENGETAHUI

Kepala Studio Arsitektur

Fabiola T.A. Kerong, ST.,MT
 NIPY : 1980 2010 424

CATATAN

NAMA	SITI MARIAM	
NIM	2018320149	
JUDUL GAMBAR	LAYOUT PLAN	SKALA
		1 : 500
NOMOR GAMBAR	2	JUMLAH LEMBAR
		1

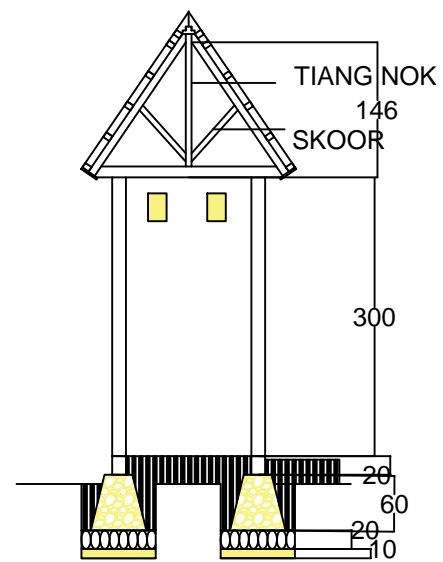
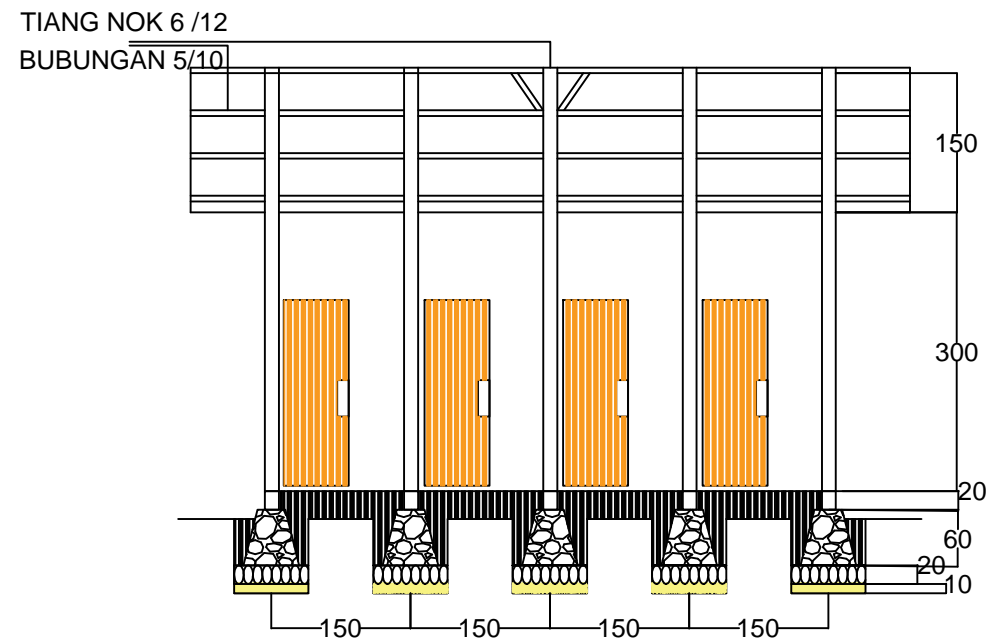

POTONGAN A R. BILAS DAN GANTI
Skala 1:100

POTONGAN B R. BILAS DAN GANTI
Skala 1:100

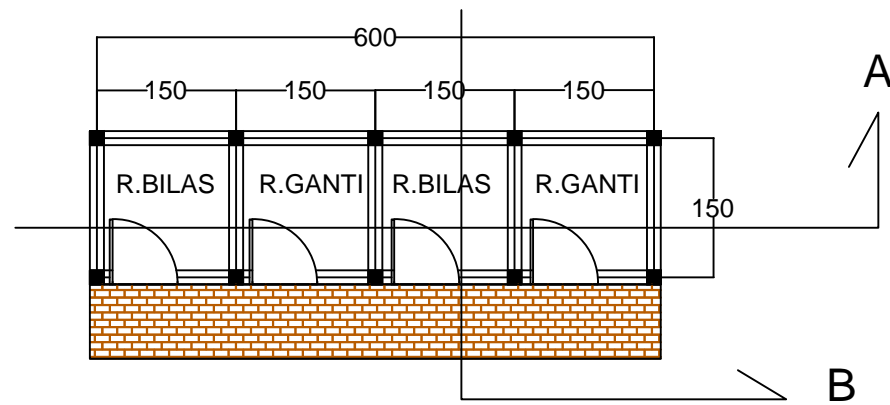

DENAH R BILAS DAN GANTI
Skala 1:100



PRODI ARSITEKTUR
FAKULTAS TEKNIK
UNIVERSITAS FLORES
2022

TUGAS AKHIR SEMESTER

SEMESTER VIII

JUDUL TUGAS AKHIR

PENATAAN KAWASAN WISATA PANTAI BATU CINCIN DI
KABUPATEN ENDE
DENGAN PENDEKATAN ARSITEKTUR EKOWISATA

MENYETUJUI

Pembimbing 1

Petrus Jhon Alfred D.D. ST.,MT

NIPY : 1980 2006 309

Pembimbing 2

Silvester M. Siso, ST.,M.Sc

NIPY : 1980 2009 378

MENGETAHUI

Kepala Studio Arsitektur

Fabiola T.A. Kerong, ST.,MT

NIPY : 1980 2010 424

CATATAN

NAMA	SITI MARIAM	
NIM	2018320149	
JUDUL GAMBAR	SKALA	
DENAH R.BILAS DAN GANTI SERTA POTONGAN	1 : 100	
NOMOR GAMBAR	JUMLAH LEMBAR	
	1	



PRODI ARSITEKTUR
FAKULTAS TEKNIK
UNIVERSITAS FLORES
2022

TUGAS AKHIR SEMESTER

SEMESTER VIII

JUDUL TUGAS AKHIR

PENATAAN KAWASAN WISATA PANTAI BATU CINCIN DI
KABUPATEN ENDE
DENGAN PENDEKATAN ARSITEKTUR EKOWISATA

MENYETUJUI

Pembimbing 1

Petrus Jhon Alfred D.D. ST.,MT

NIPY : 1980 2006 309

Pembimbing 2

Silvester M. Siso, ST.,M.Sc

NIPY : 1980 2009 378

MENGETAHUI

Kepala Studio Arsitektur

Fabiola T.A. Kerong, ST.,MT

NIPY : 1980 2010 424

CATATAN

NAMA	SITI MARIAM
NIM	2018320149
JUDUL GAMBAR	SKALA
DENAH DAN POT. R. KLINIK	1 : 100
NOMOR GAMBAR	JUMLAH LEMBAR
	1

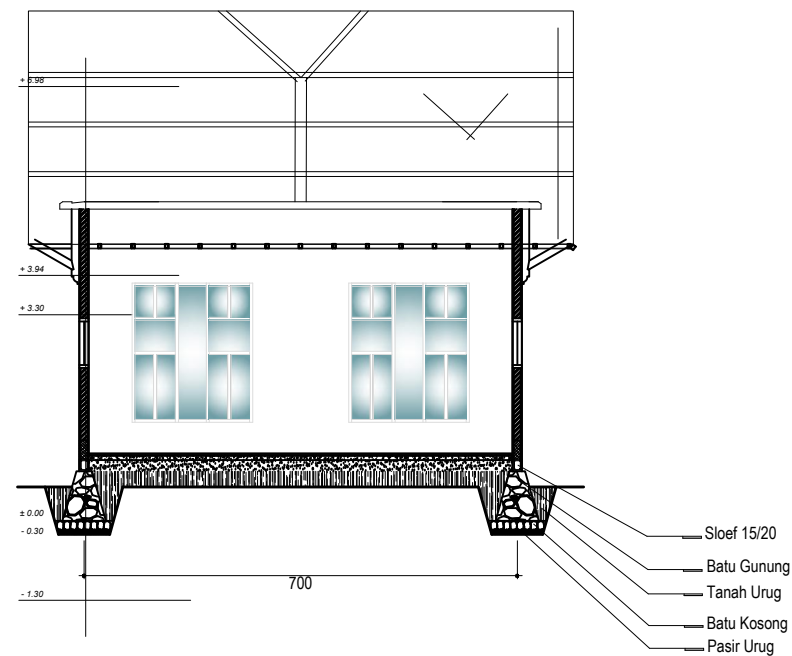

POTONGAN X
SKALA 1 : 100

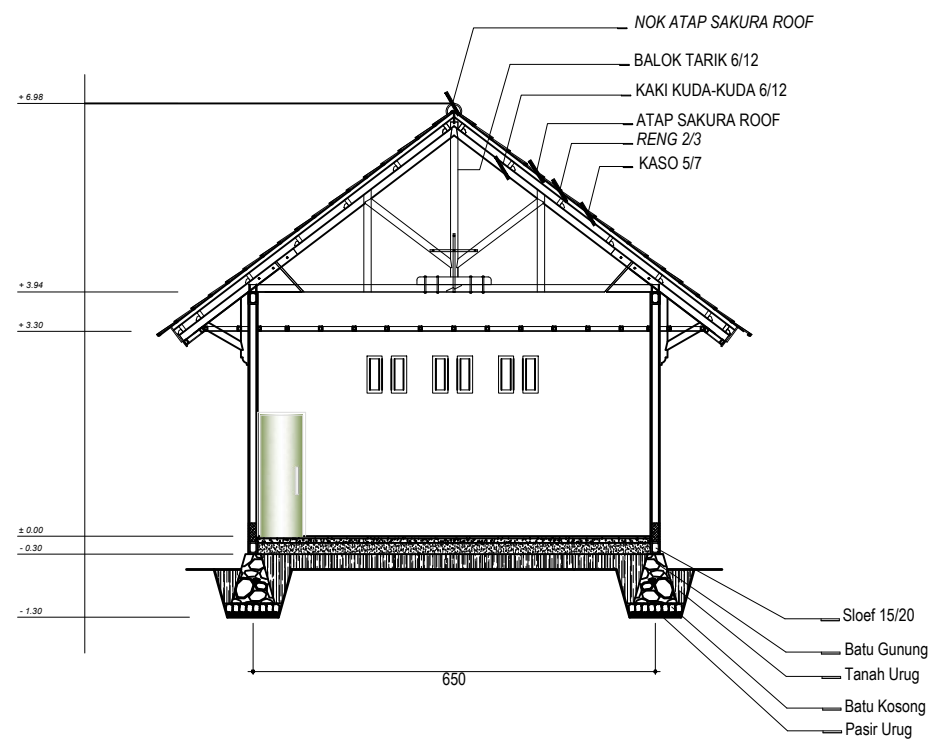

POTONGAN Y
SKALA 1 : 100

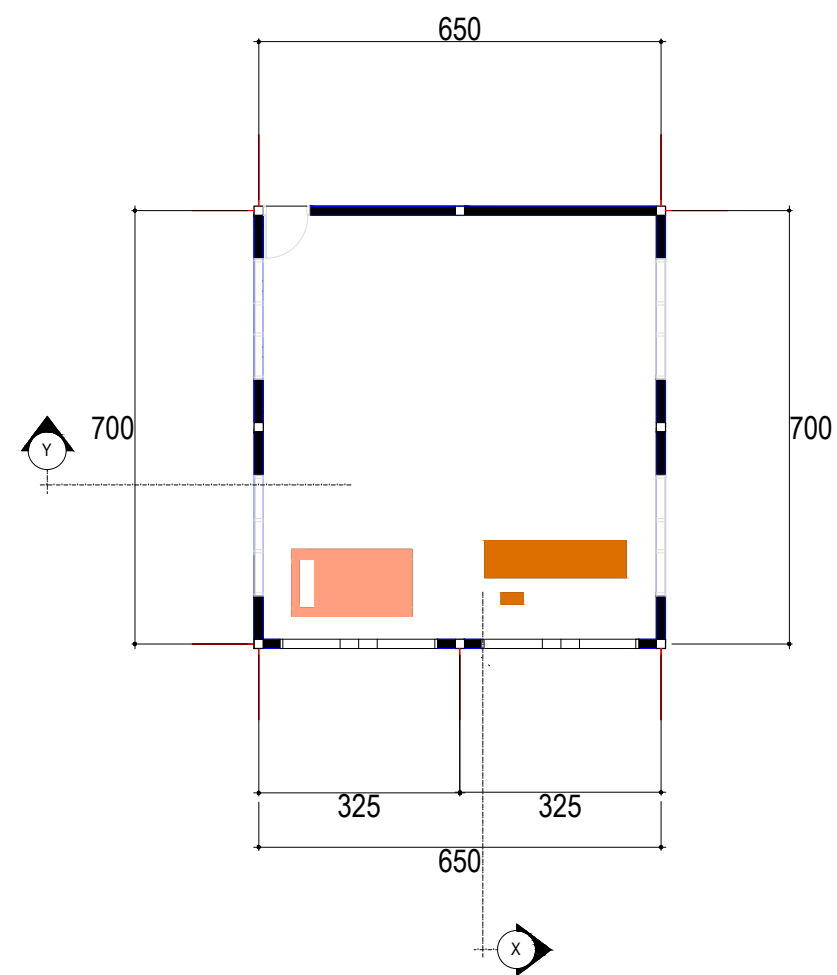

DENAH R. KLINIK
SKALA 1 : 100



PRODI ARSITEKTUR
FAKULTAS TEKNIK
UNIVERSITAS FLORES
2022

TUGAS AKHIR SEMESTER

SEMESTER VIII

JUDUL TUGAS AKHIR

PENATAAN KAWASAN WISATA PANTAI BATU CINCIN DI
KABUPATEN ENDE
DENGAN PENDEKATAN ARSITEKTUR EKOWISATA

MENYETUJUI

Pembimbing 1

Petrus Jhon Alfred D.D. ST.,MT

NIPY : 1980 2006 309

Pembimbing 2

Silvester M. Siso, ST.,M.Sc

NIPY : 1980 2009 378

MENGETAHUI

Kepala Studio Arsitektur

Fabiola T.A. Kerong, ST.,MT

NIPY : 1980 2010 424

CATATAN

NAMA	SITI MARIAM
------	-------------

NIM	2018320149
-----	------------

JUDUL GAMBAR	SKALA
--------------	-------

DENAH DAN POT. R. GENSET	1 : 100
--------------------------	---------

NOMOR GAMBAR	JUMLAH LEMBAR
--------------	---------------

	1
--	---

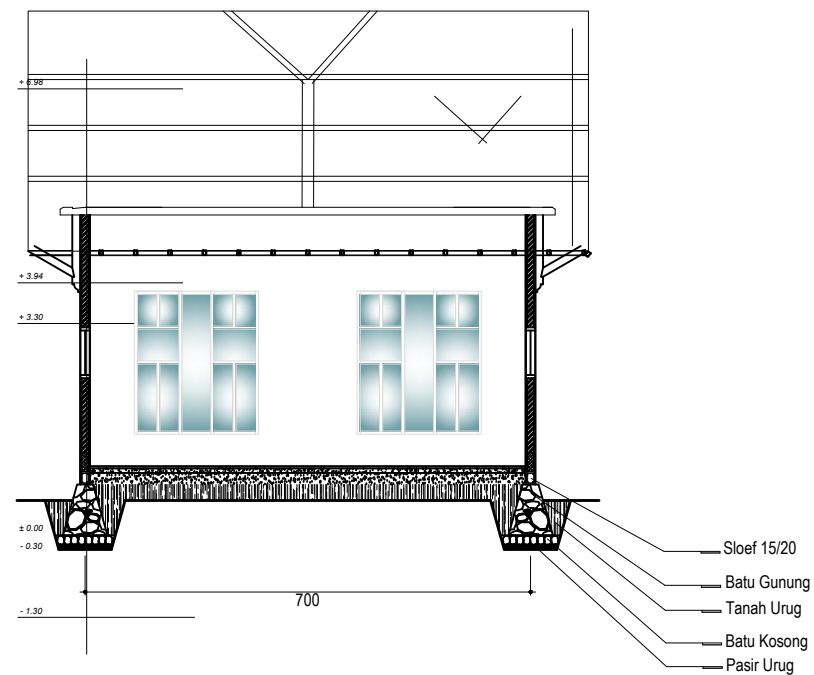

POTONGAN X
SKALA 1 : 100

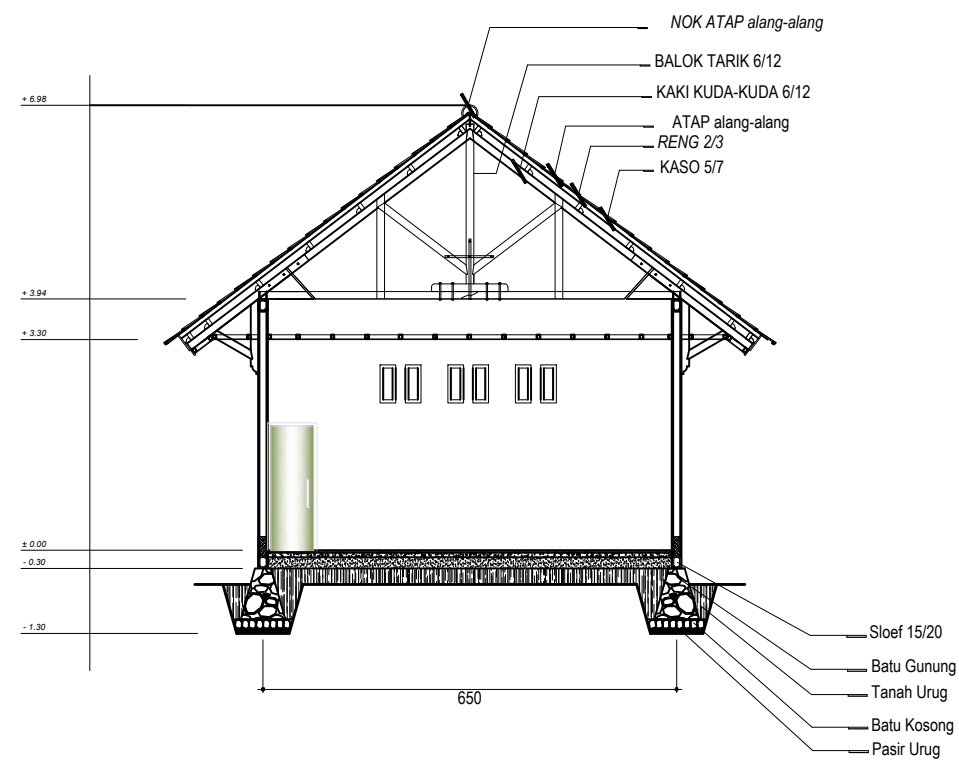

POTONGAN Y
SKALA 1 : 100

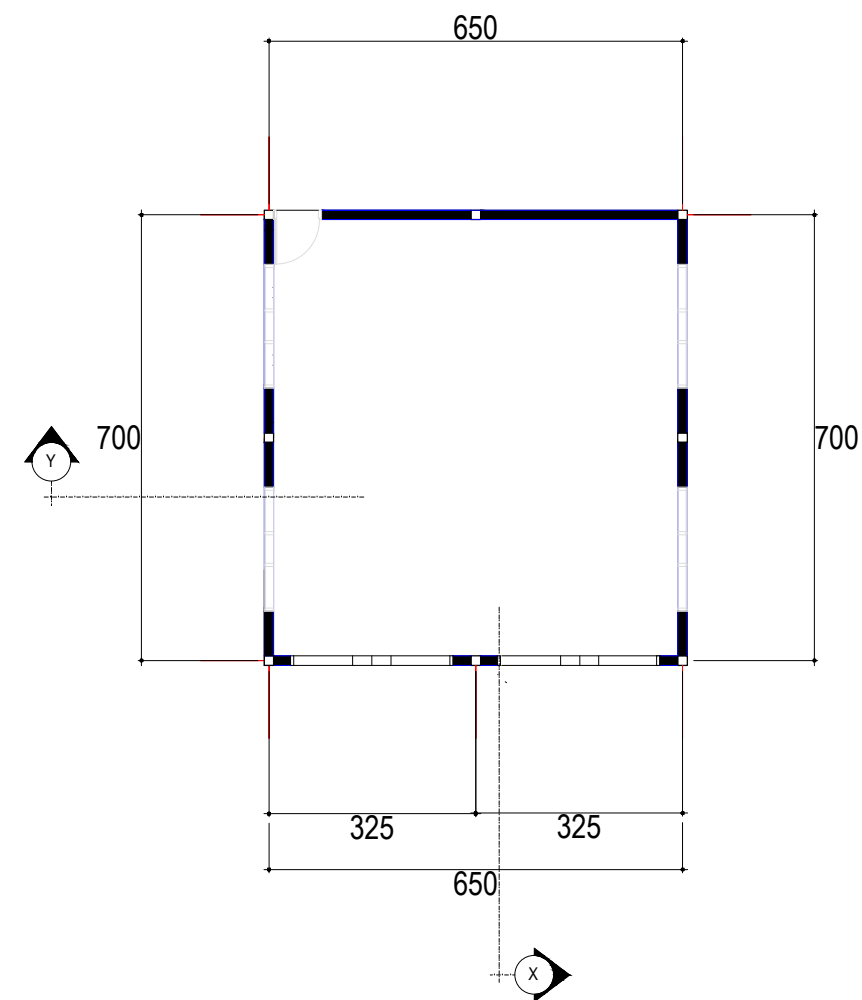

DENAH R. GENSET
SKALA 1 : 100

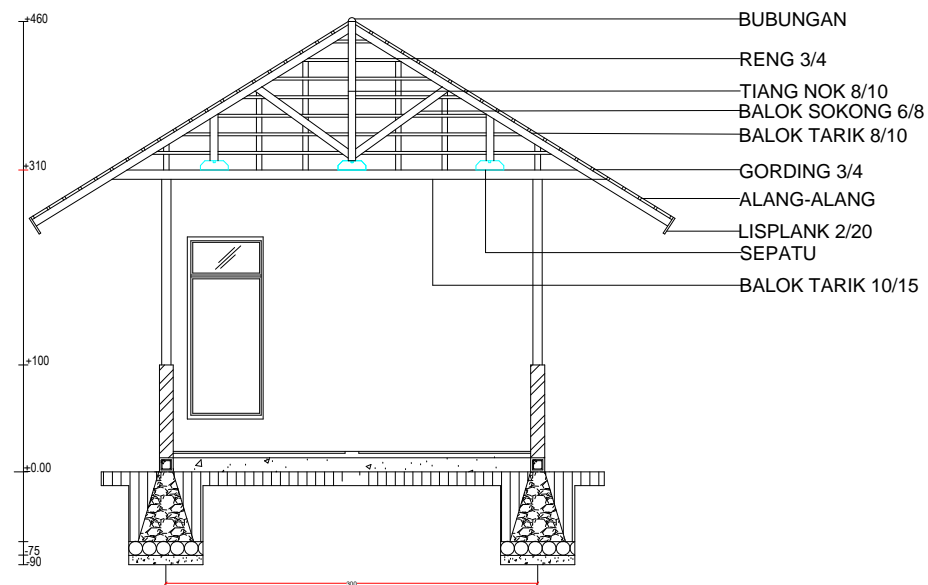

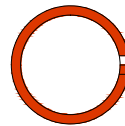

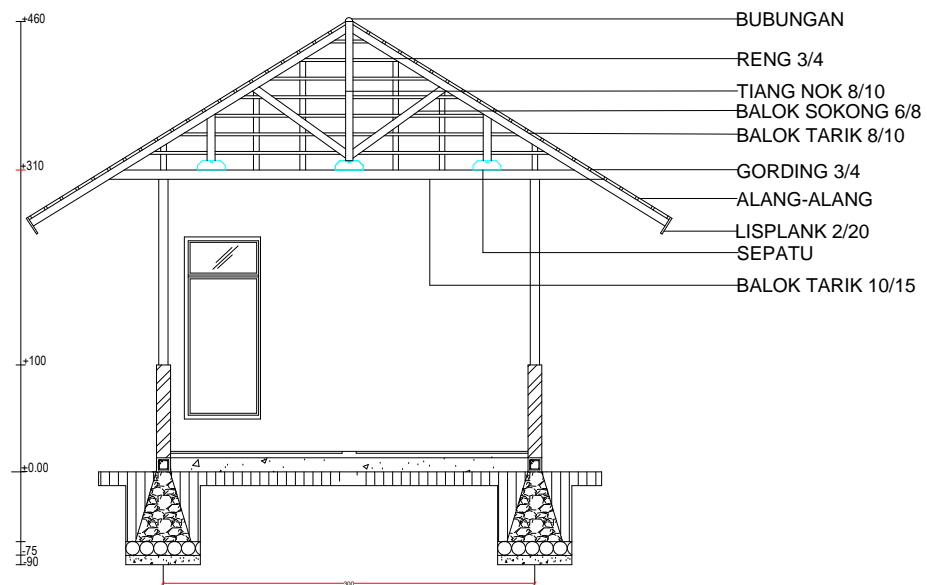
POTONGAN B R. PENITIPAN
 SKALA 1:100

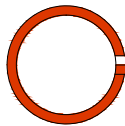

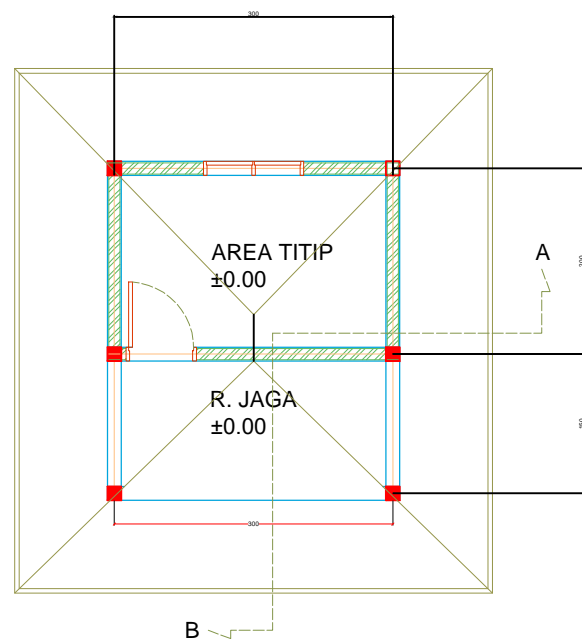
POTONGAN A R. PENITIPAN
 SKALA 1:100

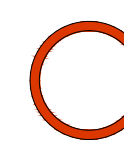

DENAH RUANG PENITIPAN
 SKALA 1:100



PRODI ARSITEKTUR
 FAKULTAS TEKNIK
 UNIVERSITAS FLORES
 2022

TUGAS AKHIR SEMESTER

SEMESTER VIII

JUDUL TUGAS AKHIR

PENATAAN KAWASAN WISATA PANTAI BATU CINCIN DI
 KABUPATEN ENDE
 DENGAN PENDEKATAN ARSITEKTUR EKOWISATA

MENYETUJUI

Pembimbing 1

Petrus Jhon Alfred D.D. ST.,MT

NIPY : 1980 2006 309

Pembimbing 2

Silvester M. Siso, ST.,M.Sc

NIPY : 1980 2009 378

MENGETAHUI

Kepala Studio Arsitektur

Fabiola T.A. Kerong, ST.,MT

NIPY : 1980 2010 424

CATATAN

NAMA	SITI MARIAM
NIM	2018320149
JUDUL GAMBAR	SKALA
DENAH DAN POTONGAN R. PENITIPAN	SKALA 1:100
NOMOR GAMBAR	JUMLAH LEMBAR
	1



PRODI ARSITEKTUR
FAKULTAS TEKNIK
UNIVERSITAS FLORES
2022

TUGAS AKHIR SEMESTER

SEMESTER VIII

JUDUL TUGAS AKHIR

PENATAAN KAWASAN WISATA PANTAI BATU CINCIN DI
KABUPATEN ENDE
DENGAN PENDEKATAN ARSITEKTUR EKOWISATA

MENYETUJUI

Pembibing 1

Petrus Jhon Alfred D.D. ST.,MT
NIPY : 1980 2006 309

Pembibing 2

Silvester M. Siso, ST.,M.Sc
NIPY : 1980 2009 378

MENGETAHUI

Kepala Studio Arsitektur

Fabiola T.A. Kerong, ST.,MT
NIPY : 1980 2010 424

CATATAN

NAMA	SITI MARIAM	
NIM	2018320149	
JUDUL GAMBAR	SKALA	
DENAH DAN TAMPAK HOME STAY	1 : 100	
NOMOR GAMBAR	JUMLAH LEMBAR	
	1	



TAMPAK DEPAN
Skala 1:100

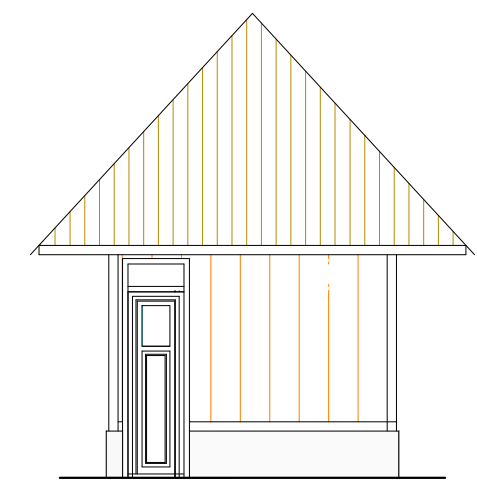

TAMPAK BELAKANG
Skala 1:100

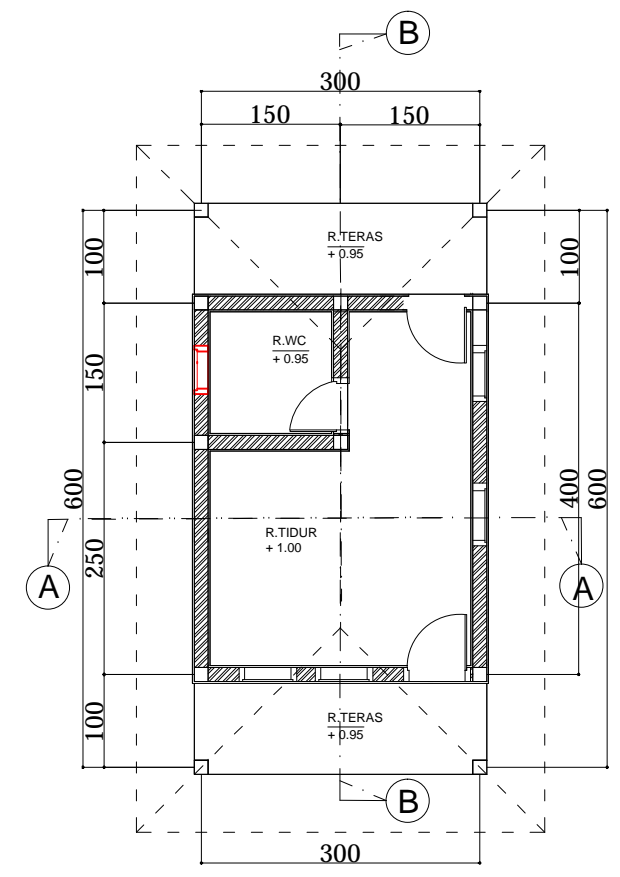

DENAH HOME STAY
Skala 1:100

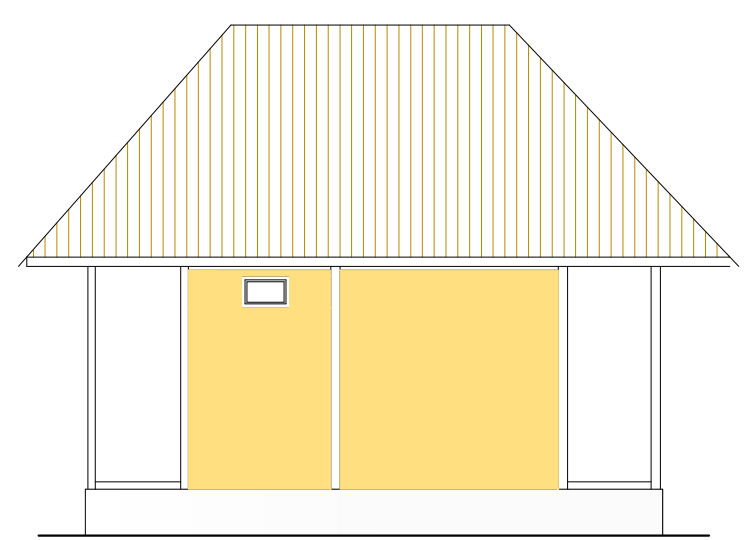

SAMPING KIRI
Skala 1:100

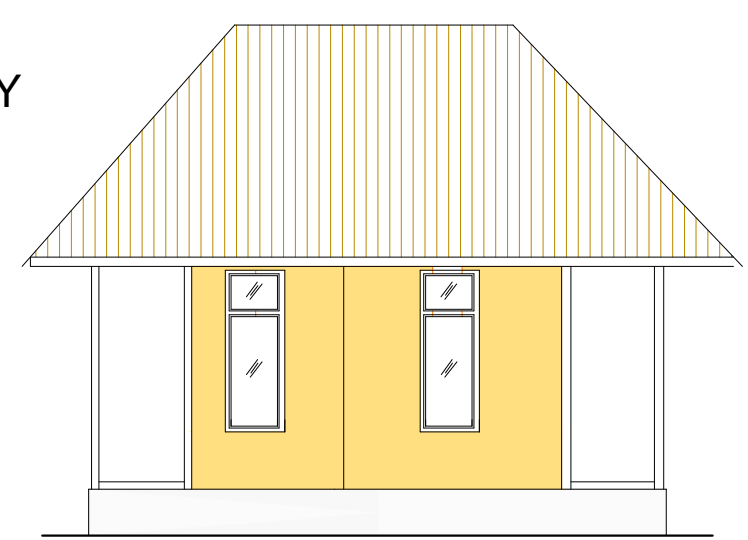

SAMPING KANAN
Skala 1:100



PRODI ARSITEKTUR
FAKULTAS TEKNIK
UNIVERSITAS FLORES
2022

TUGAS AKHIR SEMESTER

SEMESTER VIII

JUDUL TUGAS AKHIR

PENATAAN KAWASAN WISATA PANTAI BATU CINCIN DI
KABUPATEN ENDE
DENGAN PENDEKATAN ARSITEKTUR EKOWISATA

MENYETUJUI

Pembimbing 1

Petrus Jhon Alfred D.D. ST.,MT

NIPY : 1980 2006 309

Pembimbing 2

Silvester M. Siso, ST.,M.Sc

NIPY : 1980 2009 378

MENGETAHUI

Kepala Studio Arsitektur

Fabiola T.A. Kerong, ST.,MT

NIPY : 1980 2010 424

CATATAN

NAMA	SITI MARIAM	
NIM	2018320149	
JUDUL GAMBAR	SKALA	
DENAH, DAN TAMPAK R.POS JAGA DAN KARCIS	1 : 100	
NOMOR GAMBAR	JUMLAH LEMBAR	
	1	

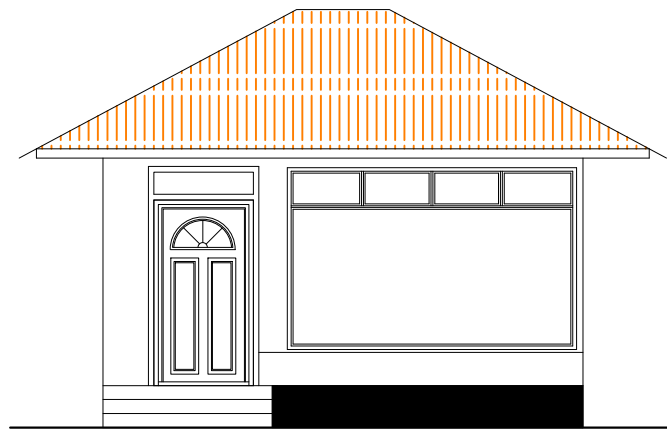

TAMPAK DEPAN

Skala 1:100

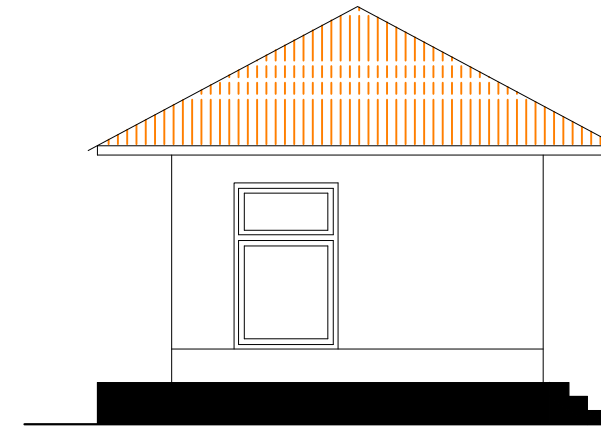

TAMPAK SAMPING KIRI

Skala 1:100

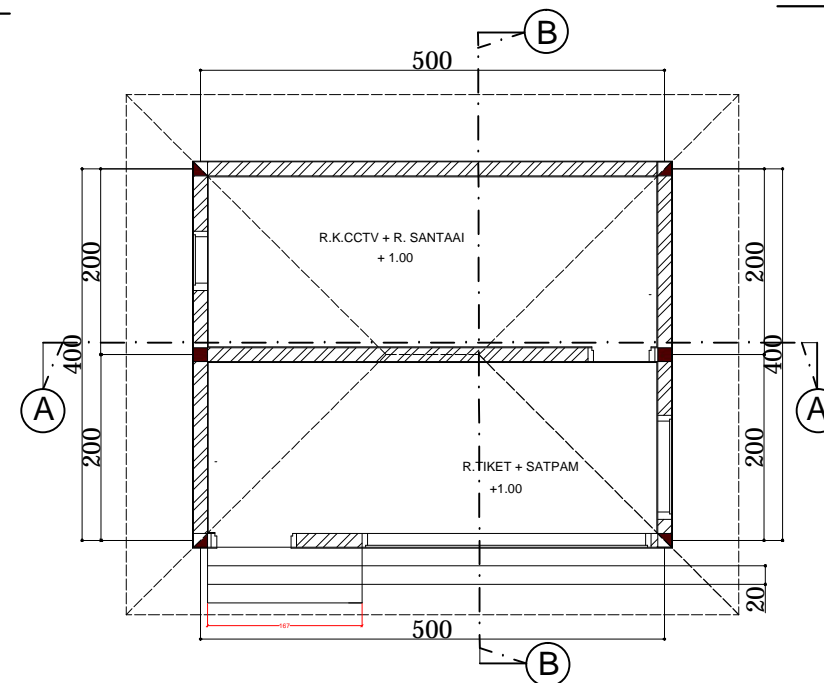

DENAH R. KARCIS & POS JAGA

Skala 1:100

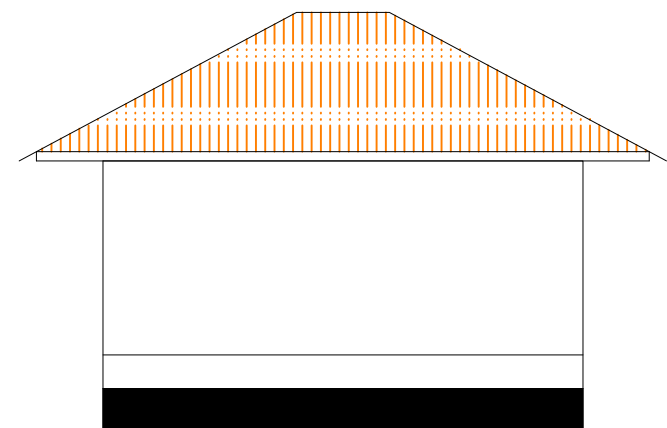

TAMPAK BELAKANG

Skala 1:100

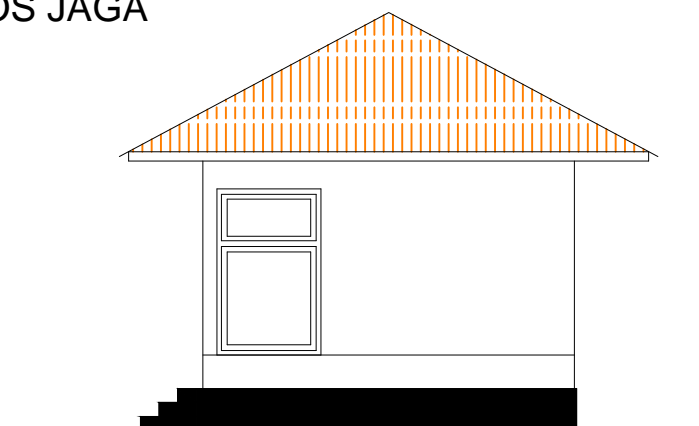

TAMPAK SAMPING KANAN

Skala 1:100

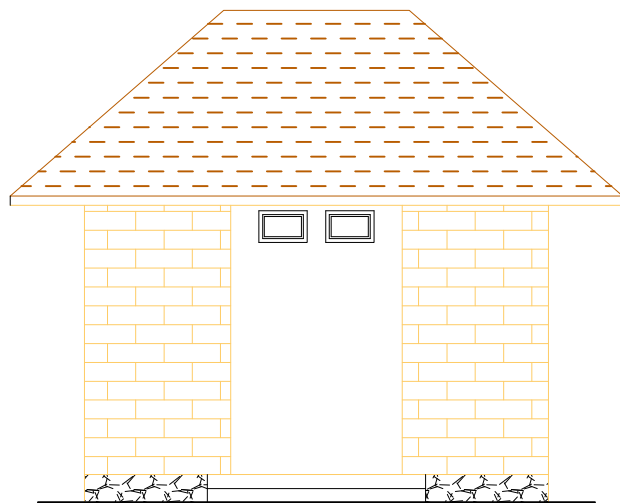

TAMPAK DEPAN
Skala 1:100

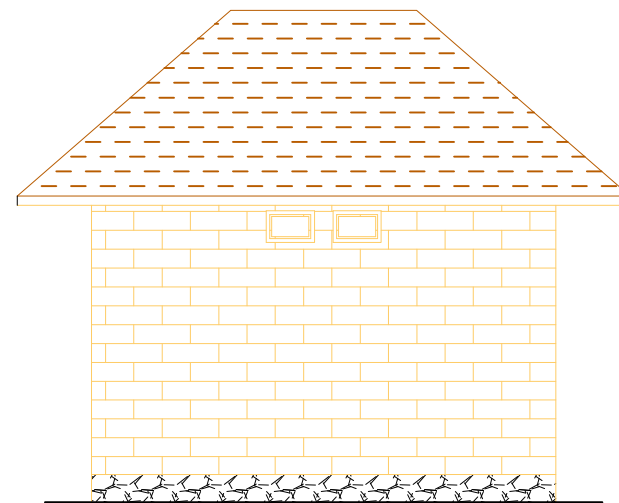

TAMPAK BELAKANG
Skala 1:100

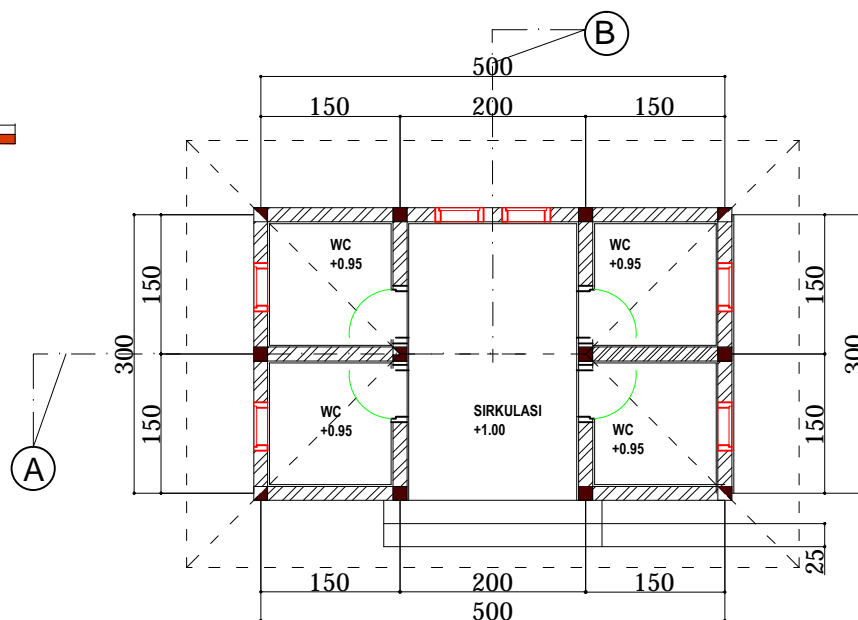

DENAH WC UMUM
Skala 1:100

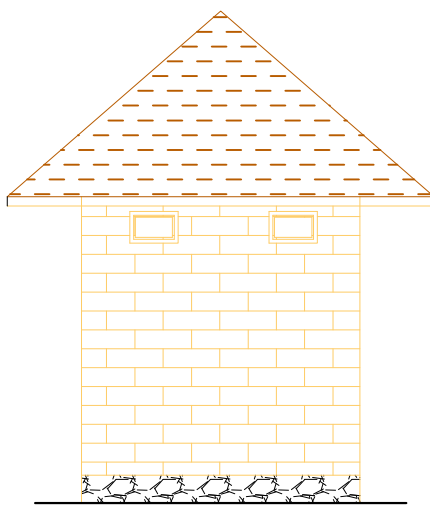

SAMPING KANAN
Skala 1:100

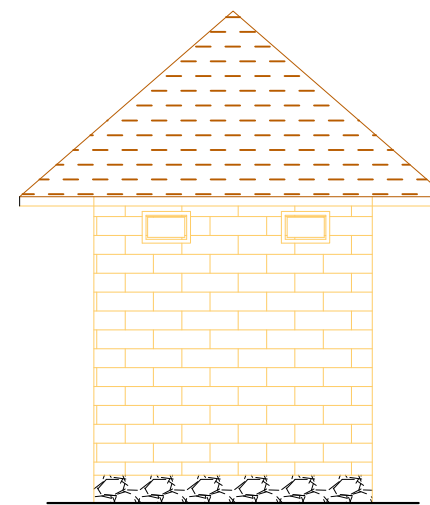

SAMPING KIRI
Skala 1:100



PRODI ARSITEKTUR
FAKULTAS TEKNIK
UNIVERSITAS FLORES
2022

TUGAS AKHIR SEMESTER

SEMESTER VIII

JUDUL TUGAS AKHIR

PENATAAN KAWASAN WISATA PANTAI BATU CINCIN DI
KABUPATEN ENDE
DENGAN PENDEKATAN ARSITEKTUR EKOWISATA

MENYETUJUI

Pembimbing 1

Petrus Jhon Alfred D.D. ST.,MT

NIPY : 1980 2006 309

Pembimbing 2

Silvester M. Siso, ST.,M.Sc

NIPY : 1980 2009 378

MENGETAHUI

Kepala Studio Arsitektur

Fabiola T.A. Kerong, ST.,MT

NIPY : 1980 2010 424

CATATAN

NAMA	SITI MARIAM
NIM	2018320149
JUDUL GAMBAR	SKALA
DENAH DAN TAMPAK WC UMUM	1 : 100
NOMOR GAMBAR	JUMLAH LEMBAR
	1



PRODI ARSITEKTUR
FAKULTAS TEKNIK
UNIVERSITAS FLORES
2022

TUGAS AKHIR SEMESTER

SEMESTER VIII

JUDUL TUGAS AKHIR

PENATAAN KAWASAN WISATA PANTAI BATU CINCIN DI
KABUPATEN ENDE
DENGAN PENDEKATAN ARSITEKTUR EKOWISATA

MENYETUJUI

Pembimbing 1

Petrus Jhon Alfred D.D. ST.,MT

NIPY : 1980 2006 309

Pembimbing 2

Silvester M. Siso, ST.,M.Sc

NIPY : 1980 2009 378

MENGETAHUI

Kepala Studio Arsitektur

Fabiola T.A. Kerong, ST.,MT

NIPY : 1980 2010 424

CATATAN

NAMA	SITI MARIAM
NIM	2018320149
JUDUL GAMBAR	SKALA
DENAH KANTOR PENGELOLA	1 : 100
NOMOR GAMBAR	JUMLAH LEMBAR
	1

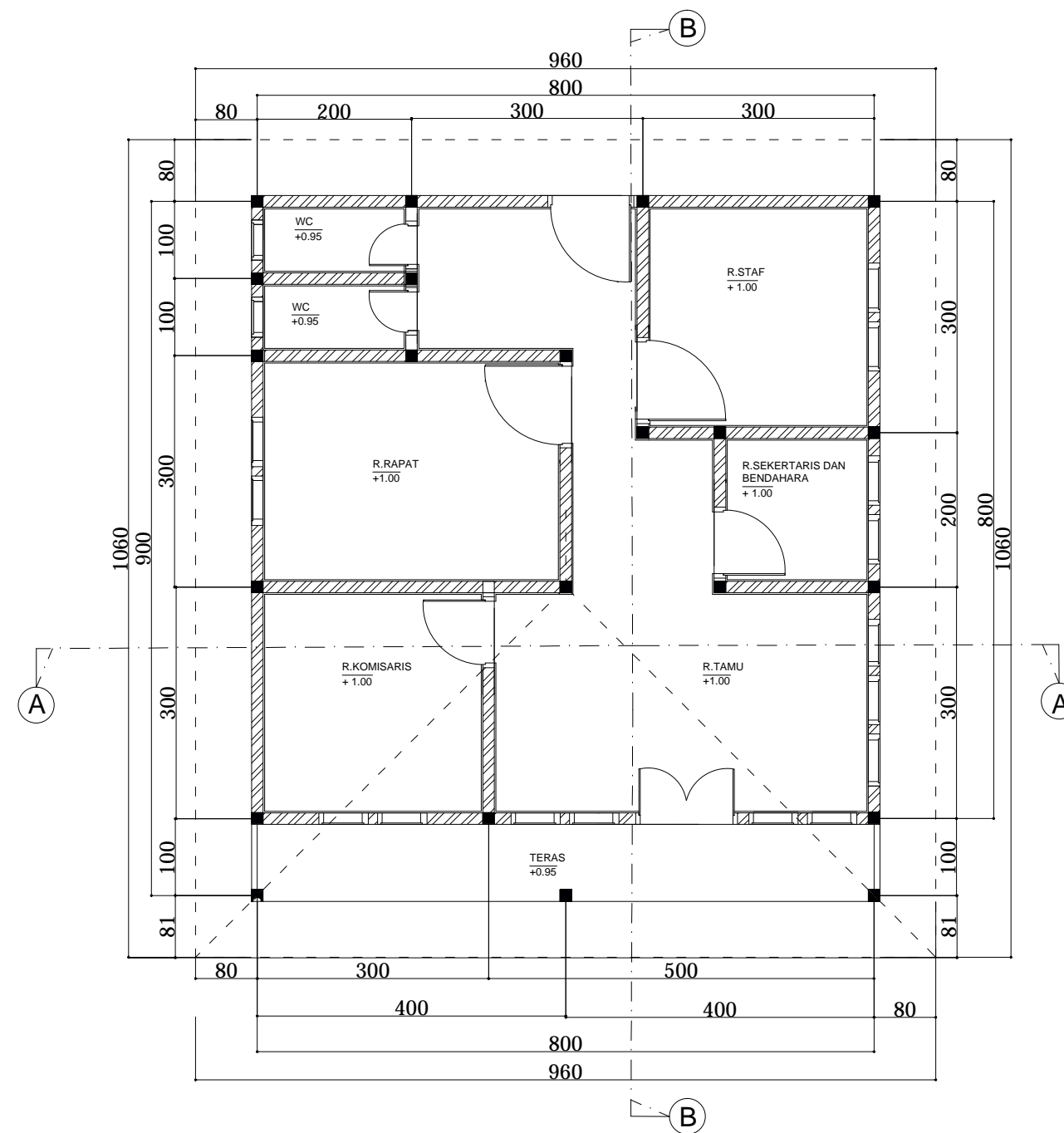

DENAH KANTOR PENGELOLA



Skala 1:100



PRODI ARSITEKTUR
FAKULTAS TEKNIK
UNIVERSITAS FLORES
2022

TUGAS AKHIR SEMESTER

SEMESTER VIII

JUDUL TUGAS AKHIR

PENATAAN KAWASAN WISATA PANTAI BATU CINCIN DI
KABUPATEN ENDE
DENGAN PENDEKATAN ARSITEKTUR EKOWISATA

MENYETUJUI

Pembimbing 1

Petrus Jhon Alfred D.D. ST.,MT

NIPY : 1980 2006 309

Pembimbing 2

Silvester M. Siso, ST.,M.Sc

NIPY : 1980 2009 378

MENGETAHUI

Kepala Studio Arsitektur

Fabiola T.A. Kerong, ST.,MT

NIPY : 1980 2010 424

CATATAN

NAMA	SITI MARIAM
NIM	2018320149
JUDUL GAMBAR	SKALA
DENAH CAFE & R. MAKAN	1 : 100
NOMOR GAMBAR	JUMLAH LEMBAR
	1

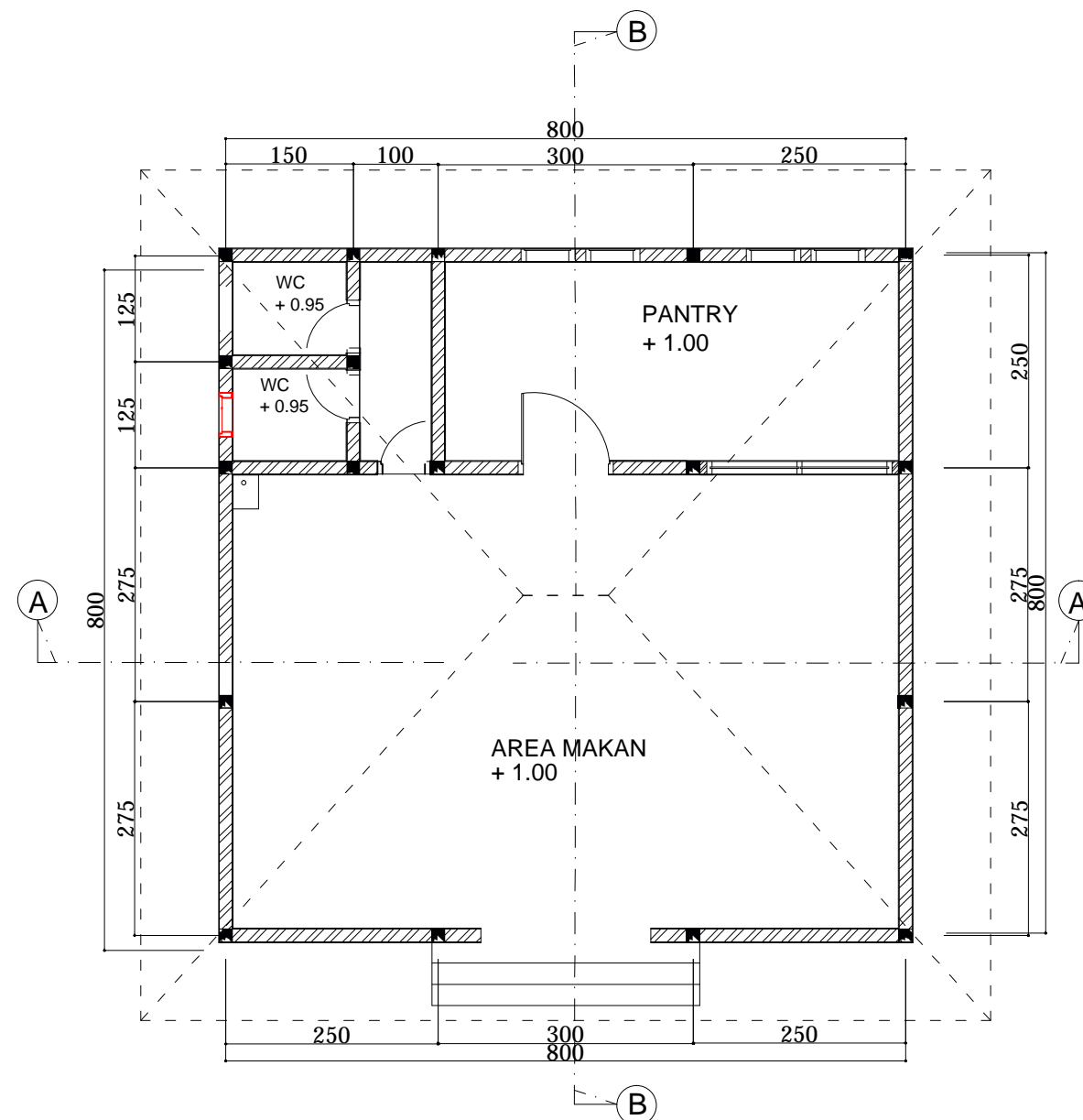

DENAH CAFE DAN R. MAKAN
Skala 1:100



PRODI ARSITEKTUR
FAKULTAS TEKNIK
UNIVERSITAS FLORES
2022

TUGAS AKHIR SEMESTER

SEMESTER VIII

JUDUL TUGAS AKHIR

PENATAAN KAWASAN WISATA PANTAI BATU CINCIN DI
KABUPATEN ENDE
DENGAN PENDEKATAN ARSITEKTUR EKOWISATA

MENYETUJUI

Pembimbing 1

Petrus Jhon Alfred D.D. ST.,MT

NIPY : 1980 2006 309

Pembimbing 2

Silvester M. Siso, ST.,M.Sc

NIPY : 1980 2009 378

MENGETAHUI

Kepala Studio Arsitektur

Fabiola T.A. Kerong, ST.,MT

NIPY : 1980 2010 424

CATATAN

NAMA	SITI MARIAM
NIM	2018320149
JUDUL GAMBAR	SKALA
DENAH R. KESELAMATAN	1 : 100
NOMOR GAMBAR	JUMLAH LEMBAR
	1

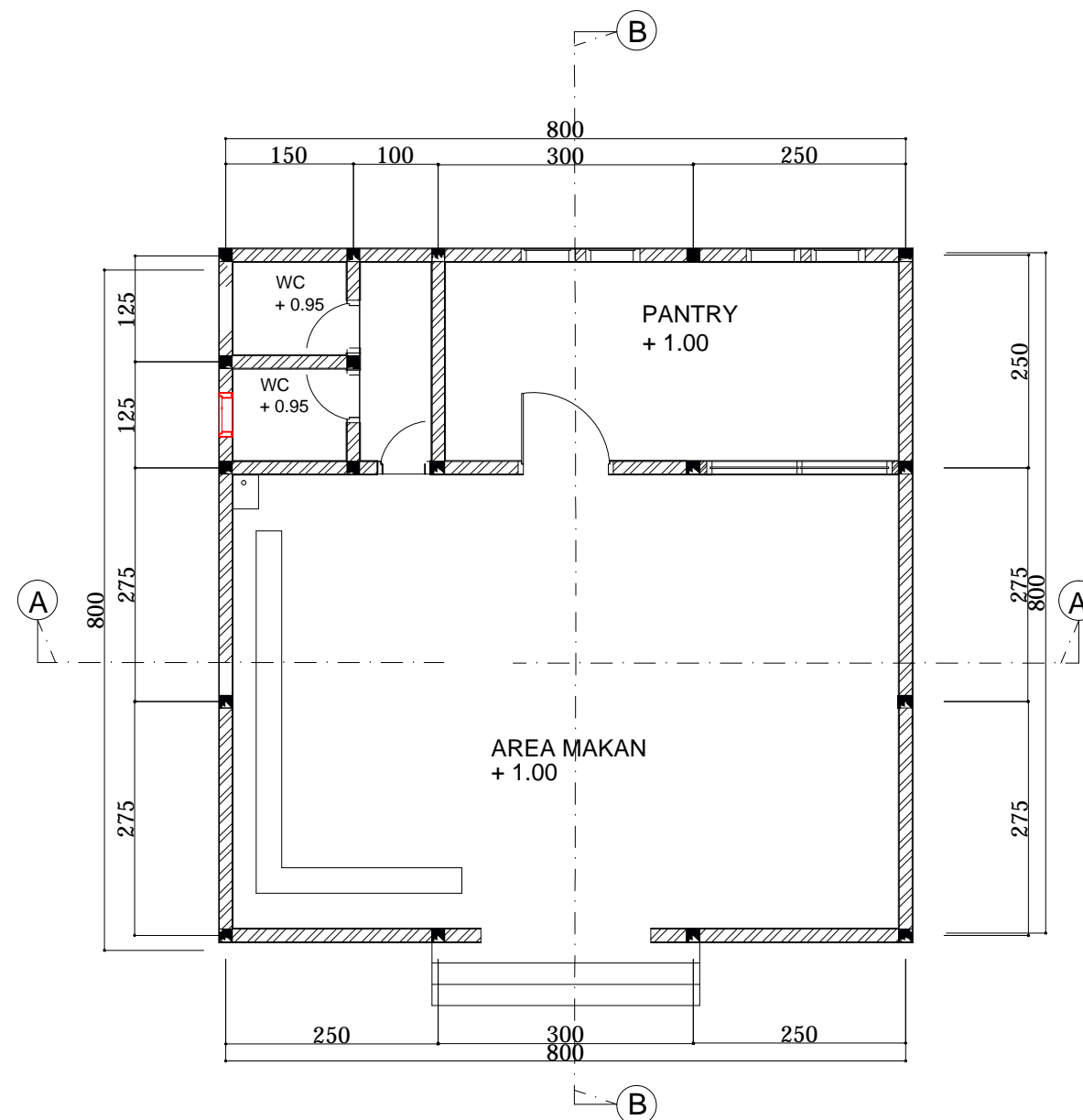

DENAH R. KESELAMATAN
Skala 1:100



PRODI ARSITEKTUR
FAKULTAS TEKNIK
UNIVERSITAS FLORES
2022

TUGAS AKHIR SEMESTER

SEMESTER VIII

JUDUL TUGAS AKHIR

PENATAAN KAWASAN WISATA PANTAI BATU CINCIN DI
KABUPATEN ENDE
DENGAN PENDEKATAN ARSITEKTUR EKOWISATA

MENYETUJUI

Pembimbing 1

Petrus Jhon Alfred D.D. ST.,MT

NIPY : 1980 2006 309

Pembimbing 2

Silvester M. Siso, ST.,M.Sc

NIPY : 1980 2009 378

MENGETAHUI

Kepala Studio Arsitektur

Fabiola T.A. Kerong, ST.,MT

NIPY : 1980 2010 424

CATATAN

NAMA	SITI MARIAM
NIM	2018320149
JUDUL GAMBAR	SKALA
DENAH LAPAK SOVENIR	1 : 100
NOMOR GAMBAR	JUMLAH LEMBAR
	1

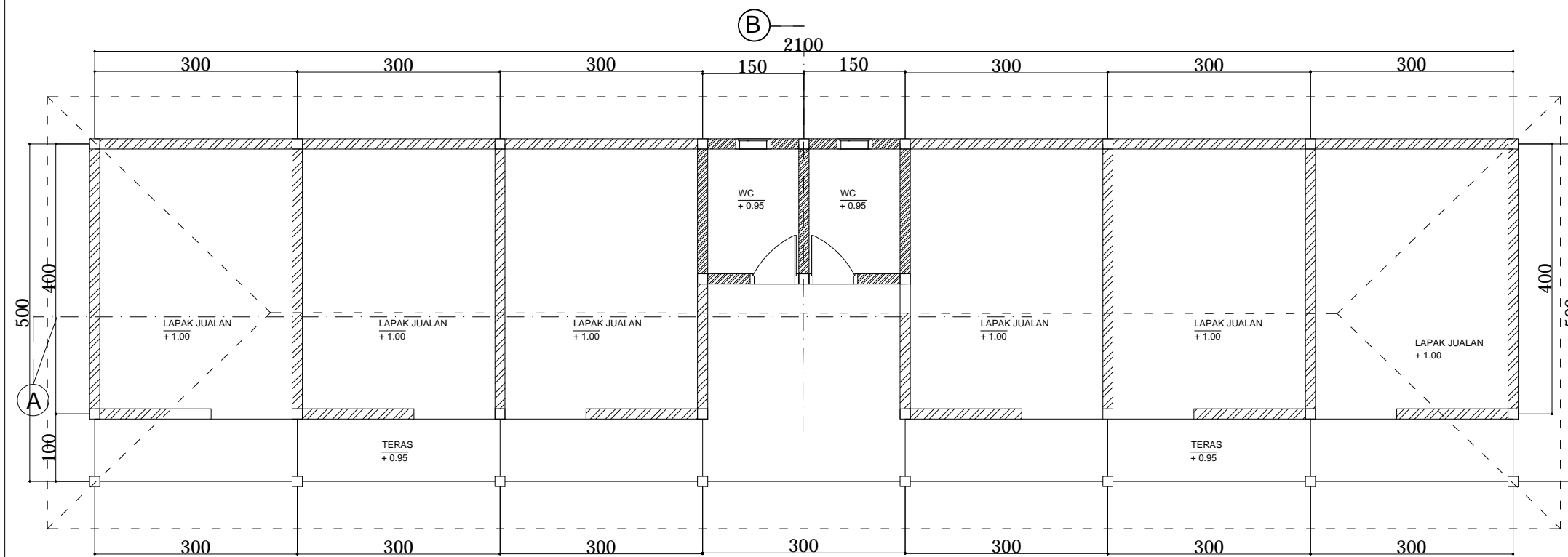

DENAH LAPAK SOUVENIR



Skala 1:100

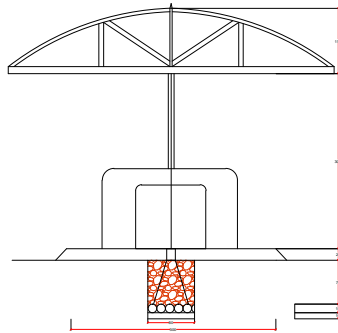

POTONGAN GAZEBO
Skala 1:100

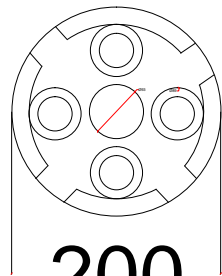

DENAH GAZEBO
Skala 1:100

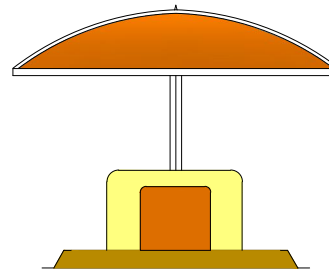

TAMPAK GAZEBO
Skala 1:100



PRODI ARSITEKTUR
FAKULTAS TEKNIK
UNIVERSITAS FLORES
2022
TUGAS AKHIR SEMESTER

SEMESTER VIII

JUDUL TUGAS AKHIR

PENATAAN KAWASAN WISATA PANTAI BATU CINCIN DI
KABUPATEN ENDE
DENGAN PENDEKATAN ARSITEKTUR EKOWISATA

MENYETUJUI
Pembimbing 1

Petrus Jhon Alfred D.D., ST., MT
NIPY : 1980 2006 309
Pembimbing 2

Silvester M. Siso, ST., M.Sc
NIPY : 1980 2009 378

MENGETAHUI
Kepala Studio Arsitektur

Fabiola T.A. Kerong, ST., MT
NIPY : 1980 2010 424

CATATAN

NAMA	SITI MARIAM	
NIM	2018320149	
JUDUL GAMBAR	SKALA	
DENAH, POT. DAN TAMPAK GAZEBO	1 : 100	
NOMOR GAMBAR	JUMLAH LEMBAR	
	1	



PRODI ARSITEKTUR
FAKULTAS TEKNIK
UNIVERSITAS FLORES
2022

TUGAS AKHIR SEMESTER

SEMESTER VIII

JUDUL TUGAS AKHIR

PENATAAN KAWASAN WISATA PANTAI BATU CINCIN DI
KABUPATEN ENDE
DENGAN PENDEKATAN ARSITEKTUR EKOWISATA

MENYETUJUI

Pembimbing 1

Petrus Jhon Alfred D.D. ST.,MT

NIPY : 1980 2006 309

Pembimbing 2

Silvester M. Siso, ST.,M.Sc

NIPY : 1980 2009 378

MENGETAHUI

Kepala Studio Arsitektur

Fabiola T.A. Kerong, ST.,MT

NIPY : 1980 2010 424

CATATAN

NAMA	SITI MARIAM	
NIM	2018320149	
JUDUL GAMBAR	DETAIL KUDA-KUDA	SKALA
	DETAIL PERSAMBUNGAN (A,B,C)	1 : 100
		1:50
NOMOR GAMBAR	JUMLAH LEMBAR	
	1	

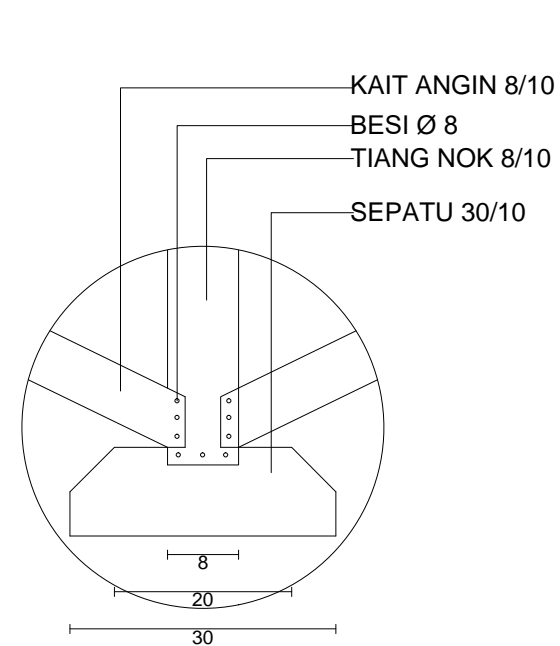

DET. A
Skala 1:50

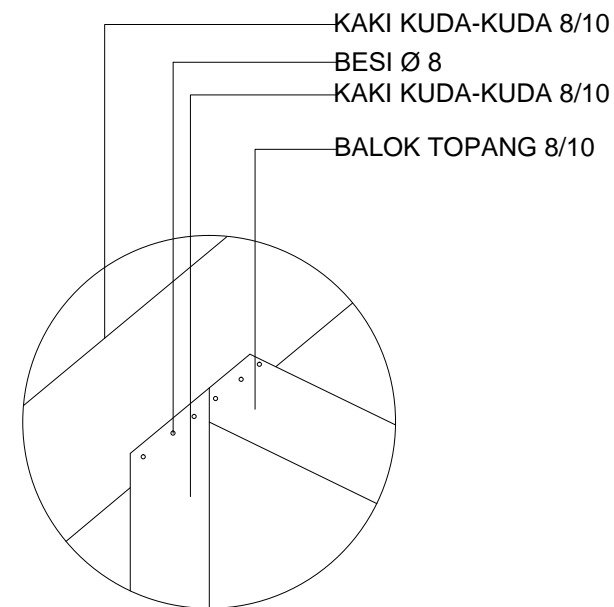

DET. B
Skala 1:50

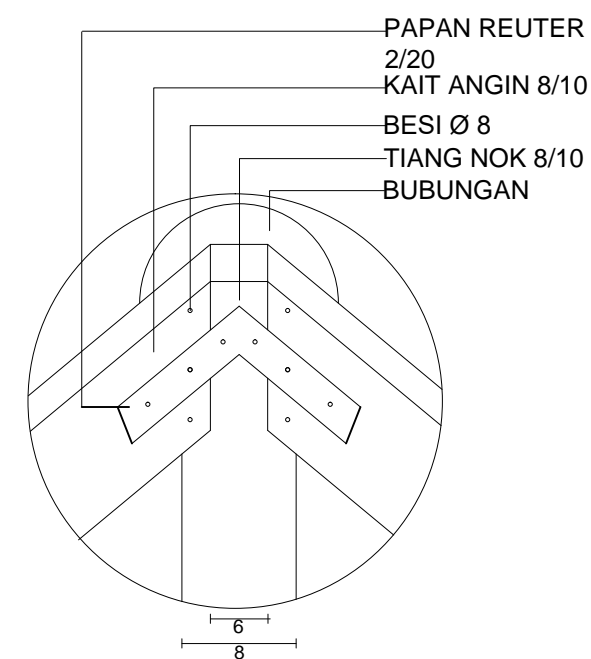

DET. C
Skala 1:150

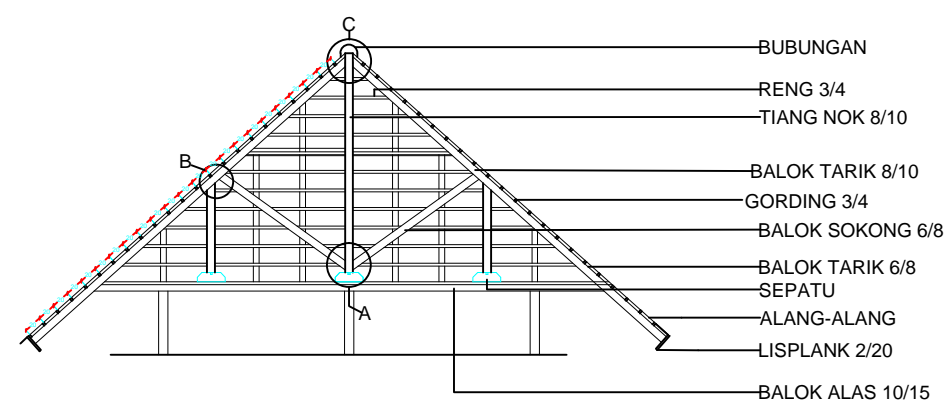

DETAIL KUDA-KUDA
Skala 1:100



PRODI ARSITEKTUR
FAKULTAS TEKNIK
UNIVERSITAS FLORES
2022

TUGAS AKHIR SEMESTER

SEMESTER VIII

JUDUL TUGAS AKHIR

PENATAAN KAWASAN WISATA PANTAI BATU CINCIN DI
KABUPATEN ENDE
DENGAN PENDEKATAN ARSITEKTUR EKOWISATA

MENYETUJUI

Pembibing 1

Petrus Jhon Alfred D.D. ST.,MT
NIPY : 1980 2006 309

Pembibing 2

Silvester M. Siso, ST.,M.Sc
NIPY : 1980 2009 378

MENGETAHUI

Kepala Studio Arsitektur

Fabiola T.A. Kerong, ST.,MT
NIPY : 1980 2010 424

CATATAN

NAMA	SITI MARIAM
NIM	2018320149
JUDUL GAMBAR	SKALA
* DETAIL KUDA-KUDA * DETAIL PERSAMBUNGAN (A,B,C,..)	1 : 100
NOMOR GAMBAR	JUMLAH LEMBAR
	1

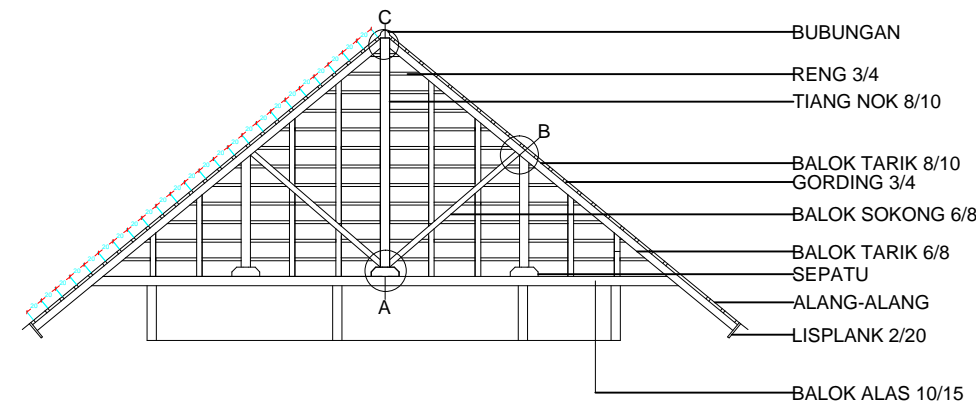

DETAIL KUDA-KUDA
Skala 1:100

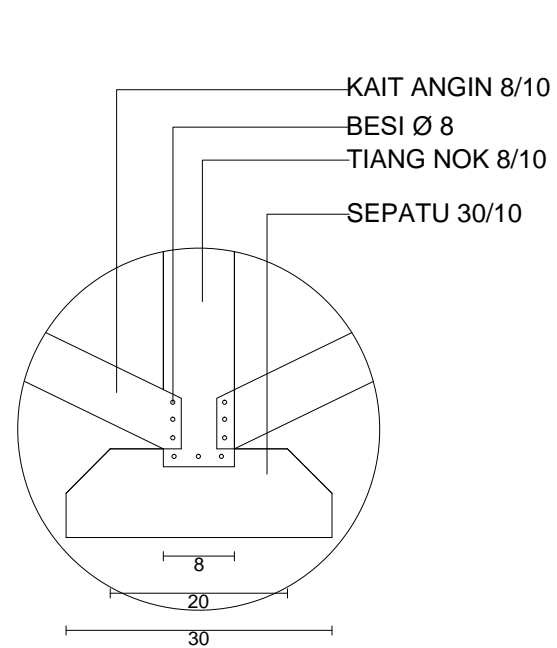

DETAIL A
Skala 1:100

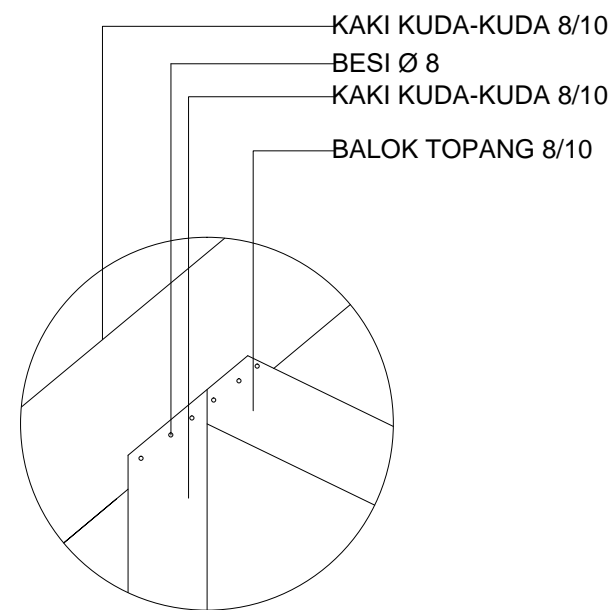

DETAIL B
Skala 1:100

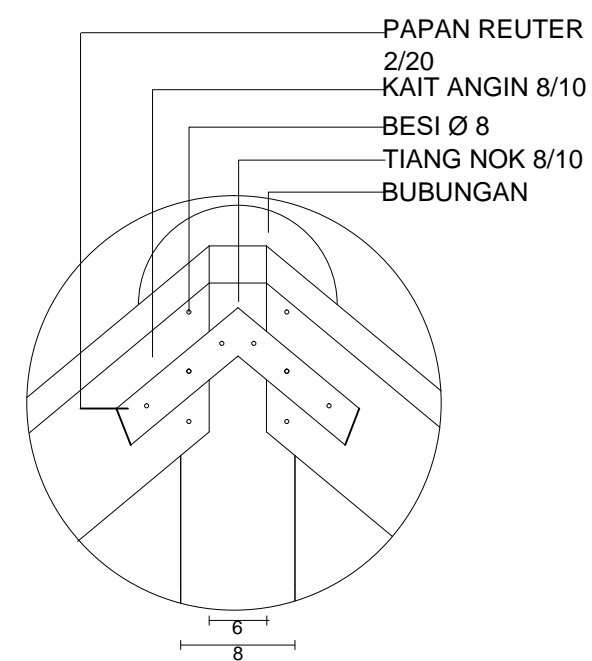

DETAIL C
Skala 1:100

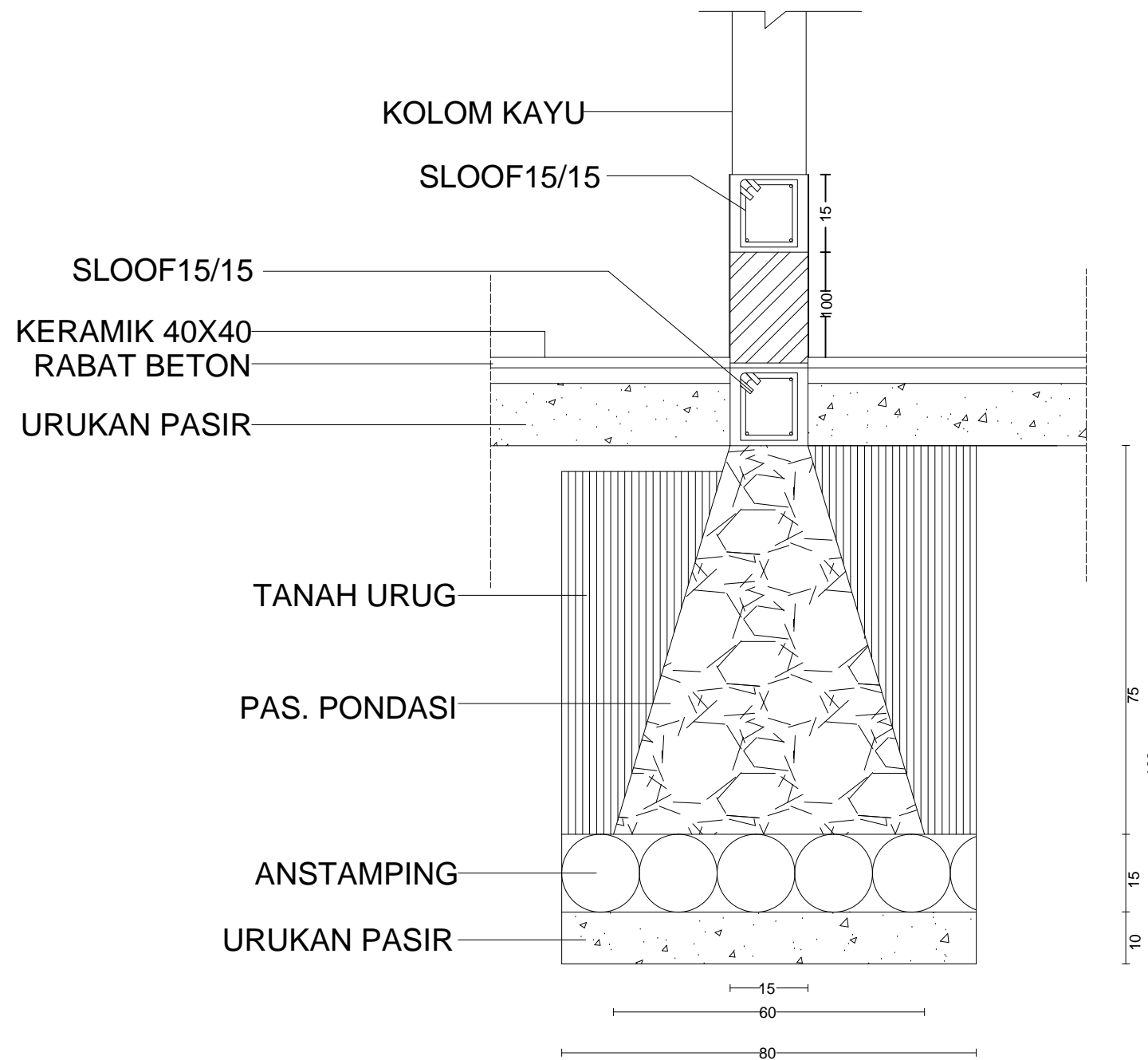

DETAIL PONDASI
Skala 1:20



PRODI ARSITEKTUR
FAKULTAS TEKNIK
UNIVERSITAS FLORES
2022

TUGAS AKHIR SEMESTER

SEMESTER VIII

JUDUL TUGAS AKHIR

PENATAAN KAWASAN WISATA PANTAI BATU CINCIN DI
KABUPATEN ENDE
DENGAN PENDEKATAN ARSITEKTUR EKOWISATA

MENYETUJUI

Pembimbing 1

Petrus Jhon Alfred D.D. ST.,MT

NIPY : 1980 2006 309

Pembimbing 2

Silvester M. Siso, ST.,M.Sc

NIPY : 1980 2009 378

MENGETAHUI

Kepala Studio Arsitektur

Fabiola T.A. Kerong, ST.,MT

NIPY : 1980 2010 424

CATATAN

NAMA	SITI MARIAM
NIM	2018320149
JUDUL GAMBAR	SKALA
DETAIL PONDASI	1 : 20
NOMOR GAMBAR	JUMLAH LEMBAR
	1



PRODI ARSITEKTUR
FAKULTAS TEKNIK
UNIVERSITAS FLORES
2022

TUGAS AKHIR SEMESTER

SEMESTER VIII

JUDUL TUGAS AKHIR

PENATAAN KAWASAN WISATA PANTAI BATU CINCIN DI
KABUPATEN ENDE
DENGAN PENDEKATAN ARSITEKTUR EKOWISATA

MENYETUJUI

Pembimbing 1

Petrus Jhon Alfred D.D. ST.,MT

NIPY : 1980 2006 309

Pembimbing 2

Silvester M. Siso, ST.,M.Sc

NIPY : 1980 2009 378

MENGETAHUI

Kepala Studio Arsitektur

Fabiola T.A. Kerong, ST.,MT

NIPY : 1980 2010 424

CATATAN

NAMA	SITI MARIAM
------	-------------

NIM	2018320149
-----	------------

JUDUL GAMBAR	SKALA
--------------	-------

* DENAH PINTU	Skala 1:100
---------------	-------------

* KUSEN PINTU	Skala 1:50
---------------	------------

* VENTILASI	Skala 1:50
-------------	------------

NOMOR GAMBAR	JUMLAH LEMBAR
--------------	---------------

1

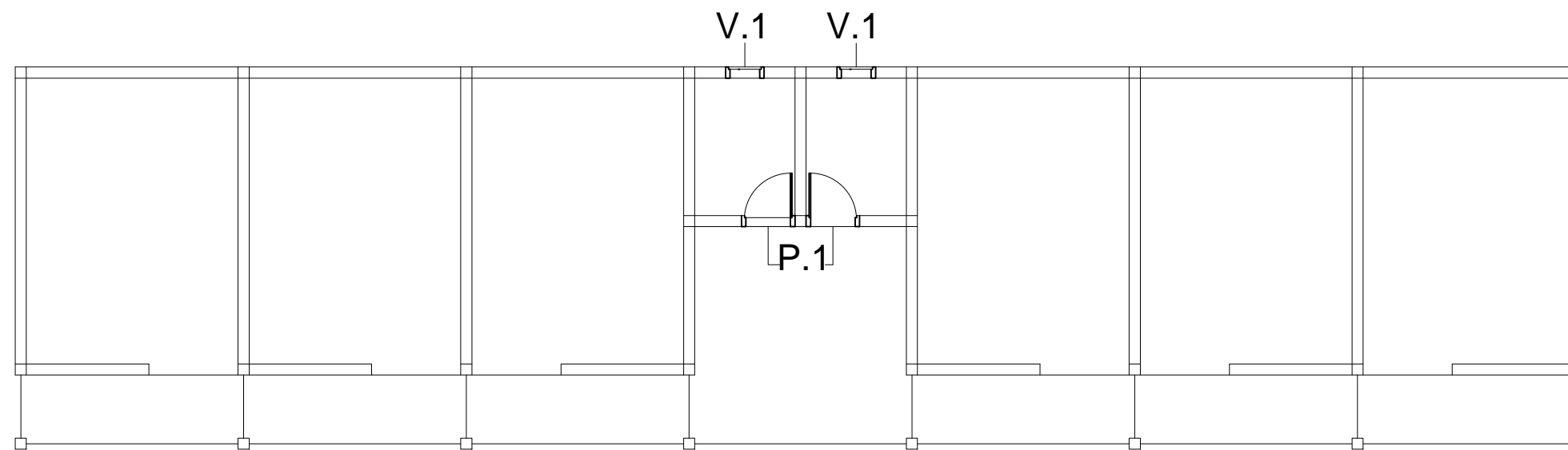

DENAH PINTU JENDELA

Skala 1:100

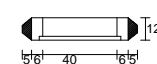
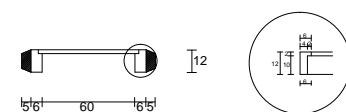
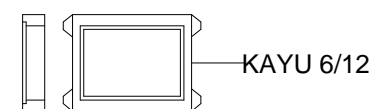
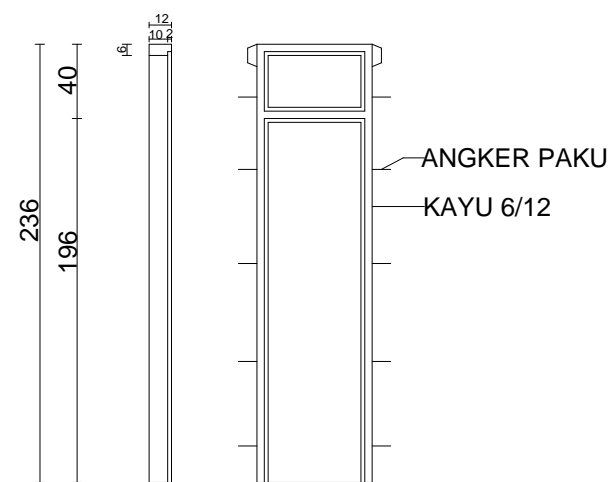

P1. 2 BUAH

V1. 2 BUAH

KUSEN PINTU DAN VENTILASI

Skala 1:50

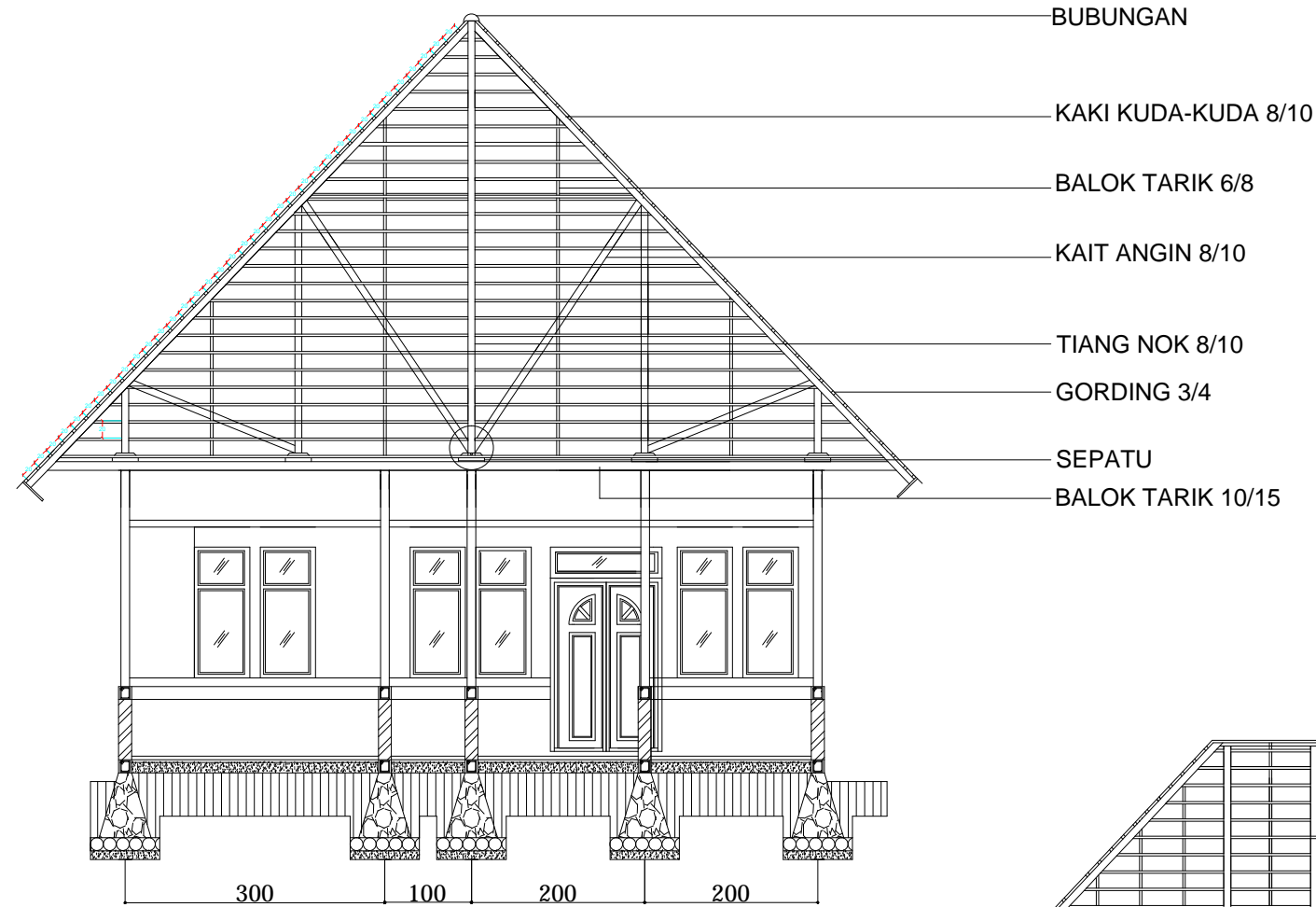

POTONGAN A
Skala 1:100

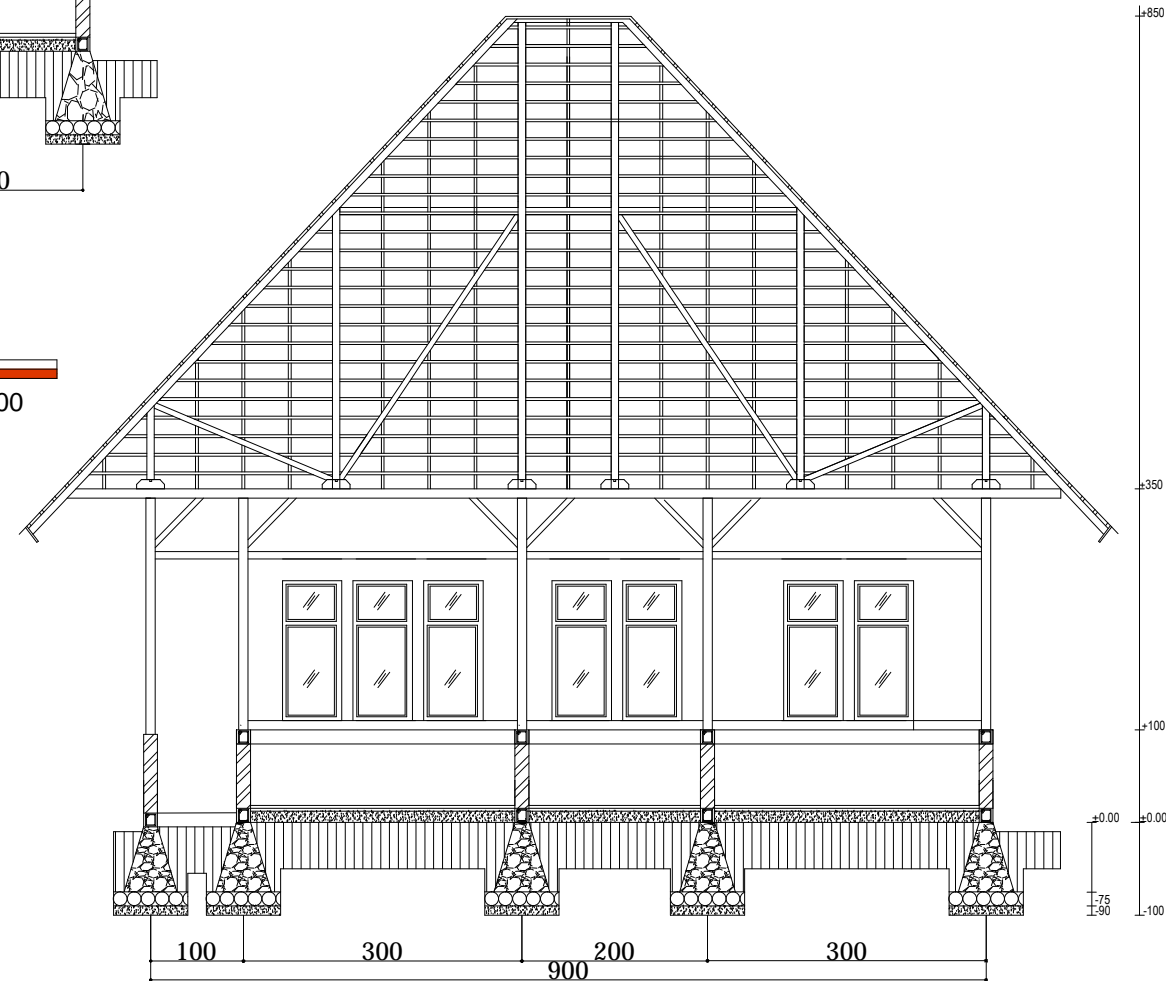

POTONGAN B
Skala 1:100



PRODI ARSITEKTUR
FAKULTAS TEKNIK
UNIVERSITAS FLORES
2022

TUGAS AKHIR SEMESTER

SEMESTER VIII

JUDUL TUGAS AKHIR

PENATAAN KAWASAN WISATA PANTAI BATU CINCIN DI
KABUPATEN ENDE
DENGAN PENDEKATAN ARSITEKTUR EKOWISATA

MENYETUJUI

Pembimbing 1

Petrus Jhon Alfred D.D. ST.,MT

NIPY : 1980 2006 309

Pembimbing 2

Silvester M. Siso, ST.,M.Sc

NIPY : 1980 2009 378

MENGETAHUI

Kepala Studio Arsitektur

Fabiola T.A. Kerong, ST.,MT

NIPY : 1980 2010 424

CATATAN

NAMA	SITI MARIAM	
NIM	2018320149	
JUDUL GAMBAR	SKALA	
POTONGAN PENGELOLA	1 : 100	
NOMOR GAMBAR	JUMLAH LEMBAR	
	1	



PRODI ARSITEKTUR
FAKULTAS TEKNIK
UNIVERSITAS FLORES
2022

TUGAS AKHIR SEMESTER

SEMESTER VIII

JUDUL TUGAS AKHIR

PENATAAN KAWASAN WISATA PANTAI BATU CINCIN DI
KABUPATEN ENDE
DENGAN PENDEKATAN ARSITEKTUR EKOWISATA

MENYETUJUI

Pembimbing 1

Petrus Jhon Alfred D.D. ST.,MT

NIPY : 1980 2006 309

Pembimbing 2

Silvester M. Siso, ST.,M.Sc

NIPY : 1980 2009 378

MENGETAHUI

Kepala Studio Arsitektur

Fabiola T.A. Kerong, ST.,MT

NIPY : 1980 2010 424

CATATAN

NAMA	SITI MARIAM
------	-------------

NIM	2018320149
-----	------------

JUDUL GAMBAR	SKALA
--------------	-------

POT A DAN POT B R.POS JAGA DAN KARCIS	1 : 100
------------------------------------------	---------

NOMOR GAMBAR	JUMLAH LEMBAR
--------------	---------------

1

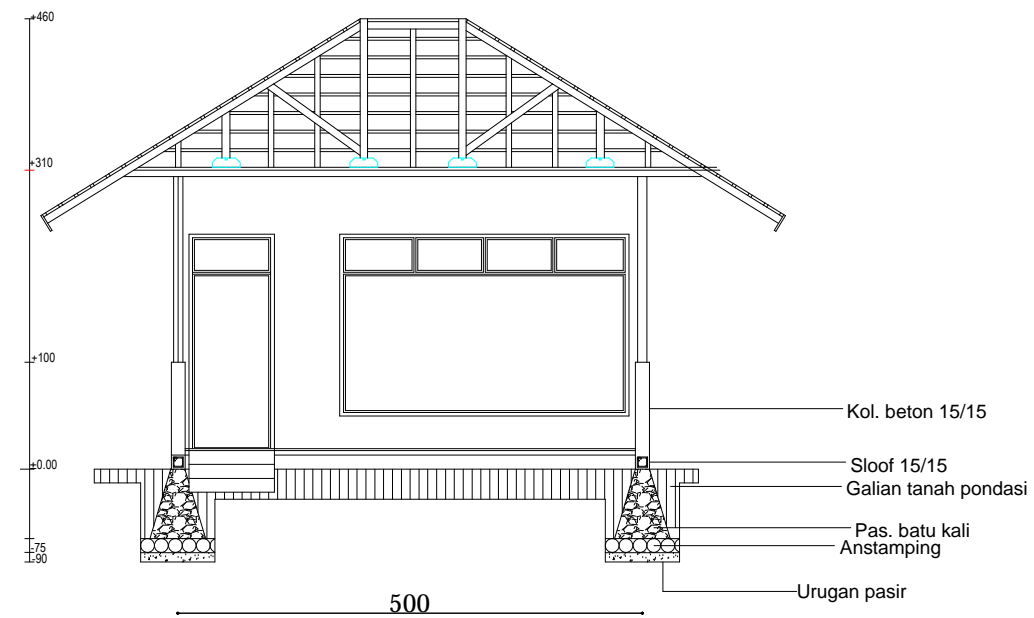

POTONGAN A-A
Skala 1:100

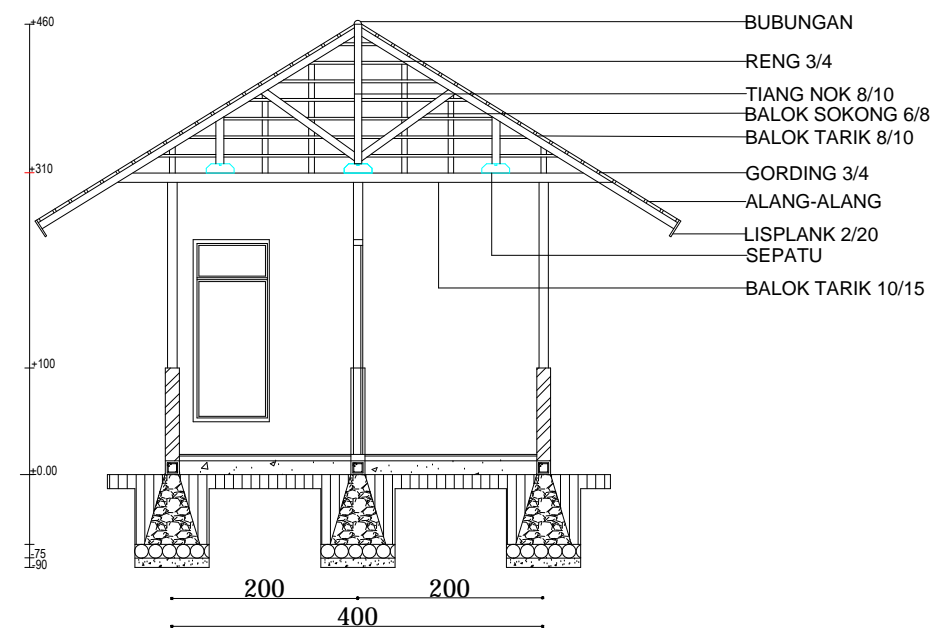

POTONGAN B-B
Skala 1:100



PRODI ARSITEKTUR
FAKULTAS TEKNIK
UNIVERSITAS FLORES
2022

TUGAS AKHIR SEMESTER

SEMESTER VIII

JUDUL TUGAS AKHIR

PENATAAN KAWASAN WISATA PANTAI BATU CINCIN DI
KABUPATEN ENDE
DENGAN PENDEKATAN ARSITEKTUR EKOWISATA

MENYETUJUI

Pembimbing 1

Petrus Jhon Alfred D.D. ST.,MT

NIPY : 1980 2006 309

Pembimbing 2

Silvester M. Siso, ST.,M.Sc

NIPY : 1980 2009 378

MENGETAHUI

Kepala Studio Arsitektur

Fabiola T.A. Kerong, ST.,MT

NIPY : 1980 2010 424

CATATAN

NAMA SITI MARIAM

NIM 2018320149

JUDUL GAMBAR	SKALA
POTONGAN SOVENIR	1 : 100
NOMOR GAMBAR	JUMLAH LEMBAR
	1

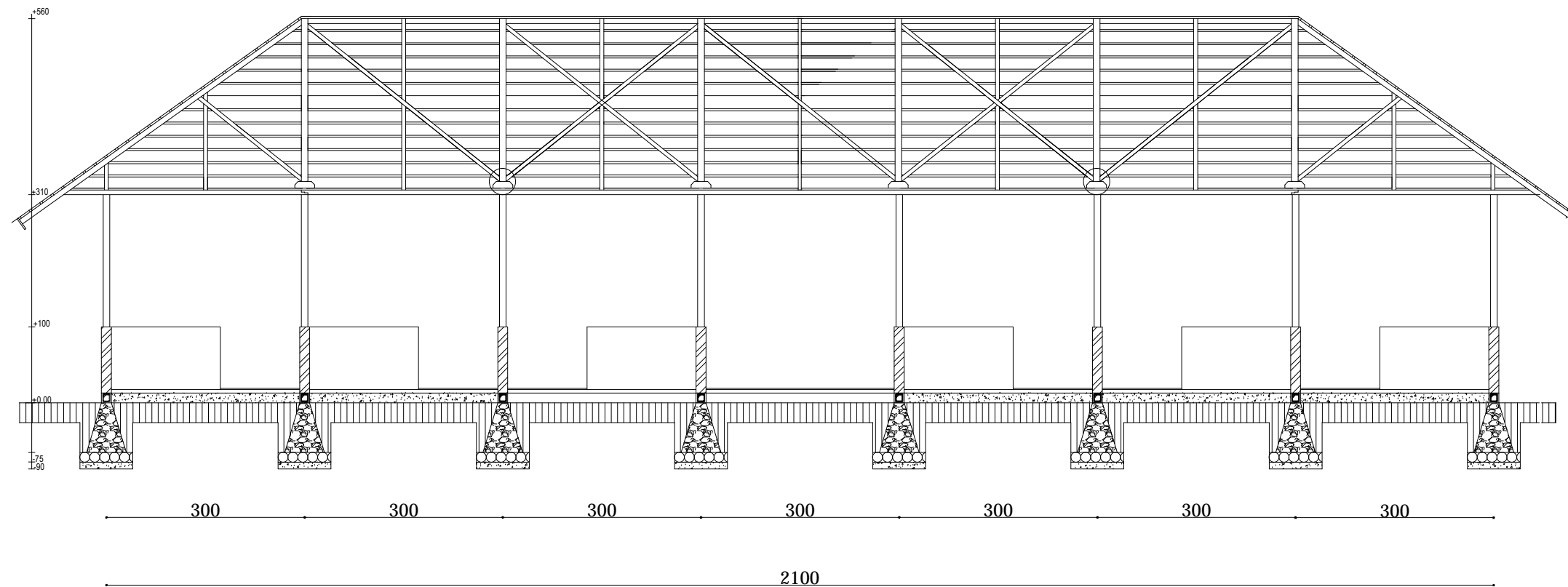

POTONGAN A
Skala 1:100

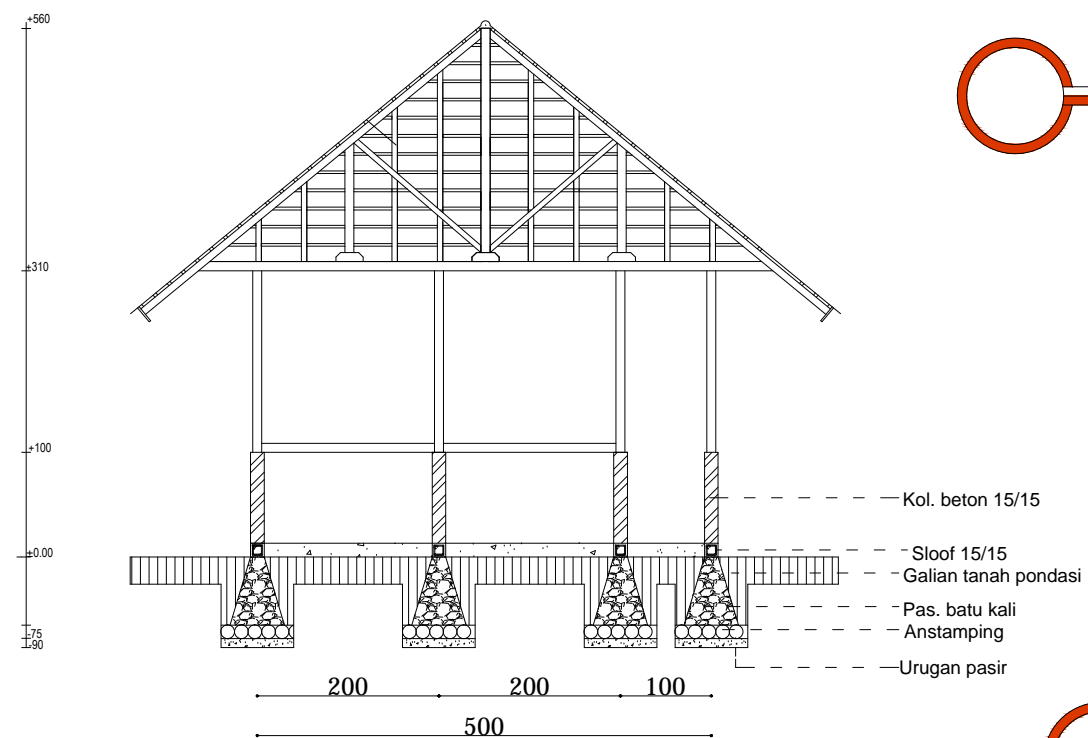

POTONGAN B
Skala 1:100



PRODI ARSITEKTUR
FAKULTAS TEKNIK
UNIVERSITAS FLORES
2022

TUGAS AKHIR SEMESTER

SEMESTER VIII

JUDUL TUGAS AKHIR

PENATAAN KAWASAN WISATA PANTAI BATU CINCIN DI
KABUPATEN ENDE
DENGAN PENDEKATAN ARSITEKTUR EKOWISATA

MENYETUJUI

Pembimbing 1

Petrus Jhon Alfred D.D. ST.,MT

NIPY : 1980 2006 309

Pembimbing 2

Silvester M. Siso, ST.,M.Sc

NIPY : 1980 2009 378

MENGETAHUI

Kepala Studio Arsitektur

Fabiola T.A. Kerong, ST.,MT

NIPY : 1980 2010 424

CATATAN

NAMA	SITI MARIAM
NIM	2018320149
JUDUL GAMBAR	SKALA
RANGKA ATAP	1 : 100
NOMOR GAMBAR	JUMLAH LEMBAR
	1

KAKI KUDA-KUDA 8/10

BALOK TARIK 6/8

GORDING 3/4

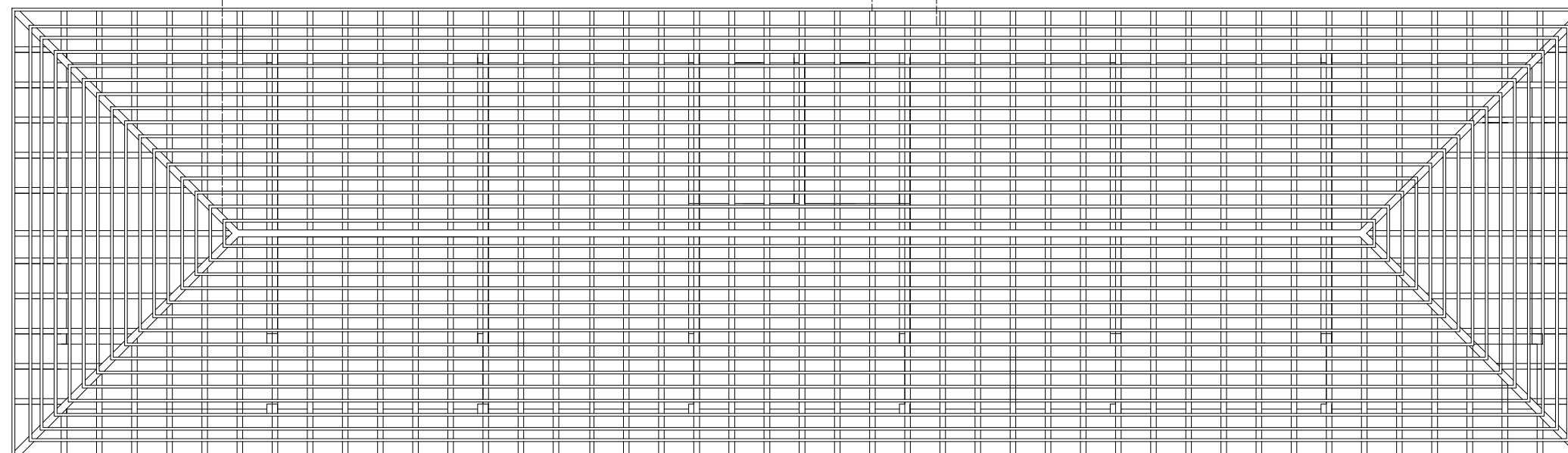

 **RANGKA ATAP**
Skala 1:100



PRODI ARSITEKTUR
FAKULTAS TEKNIK
UNIVERSITAS FLORES
2022

TUGAS AKHIR SEMESTER

SEMESTER VIII

JUDUL TUGAS AKHIR

PENATAAN KAWASAN WISATA PANTAI BATU CINCIN DI
KABUPATEN ENDE
DENGAN PENDEKATAN ARSITEKTUR EKOWISATA

MENYETUJUI

Pembimbing 1

Petrus Jhon Alfred D.D. ST.,MT

NIPY : 1980 2006 309

Pembimbing 2

Silvester M. Siso, ST.,M.Sc

NIPY : 1980 2009 378

MENGETAHUI

Kepala Studio Arsitektur

Fabiola T.A. Kerong, ST.,MT

NIPY : 1980 2010 424

CATATAN

NAMA	SITI MARIAM
NIM	2018320149
JUDUL GAMBAR	SKALA
RENCANA PONDASI	1 : 100
NOMOR GAMBAR	JUMLAH LEMBAR
	1

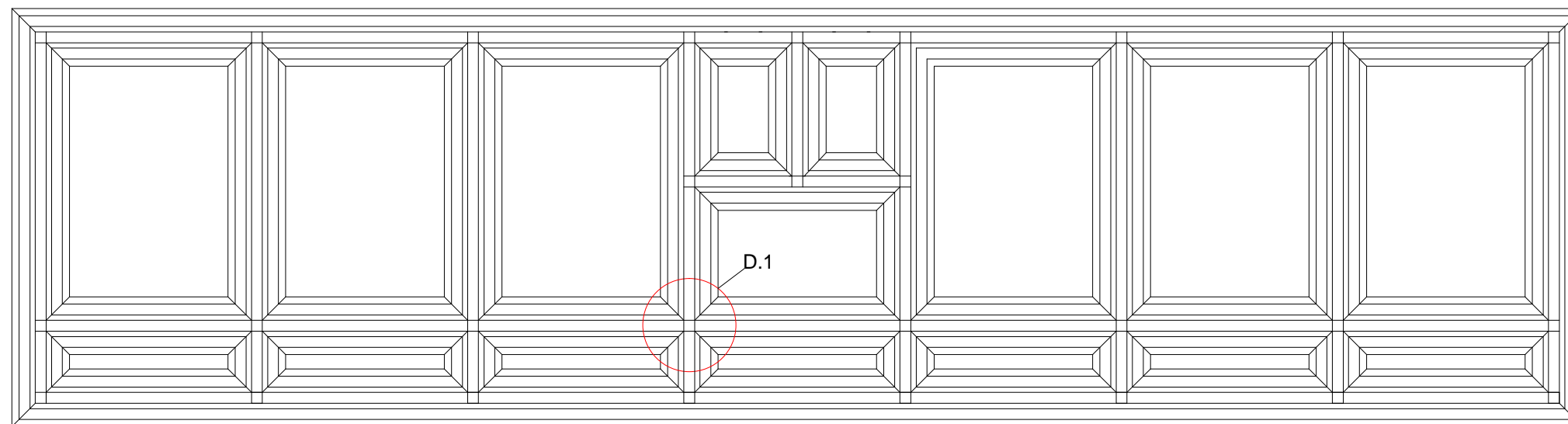

RENCANA PONDASI R. SUVENIR

Skala 1:100

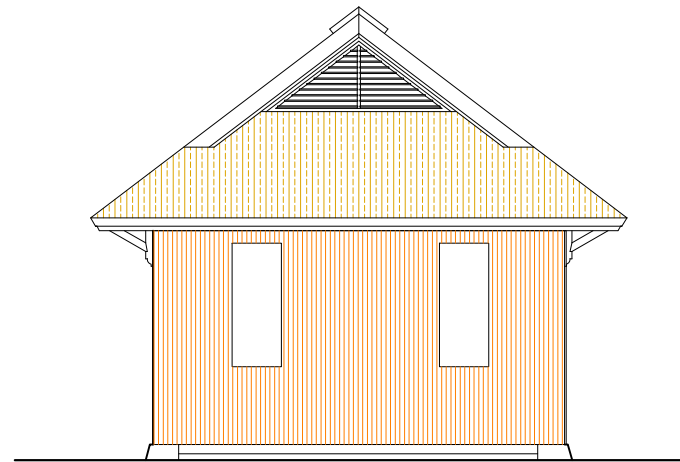

TAMPAK DEPAN KLINIK
SKALA 1 : 100

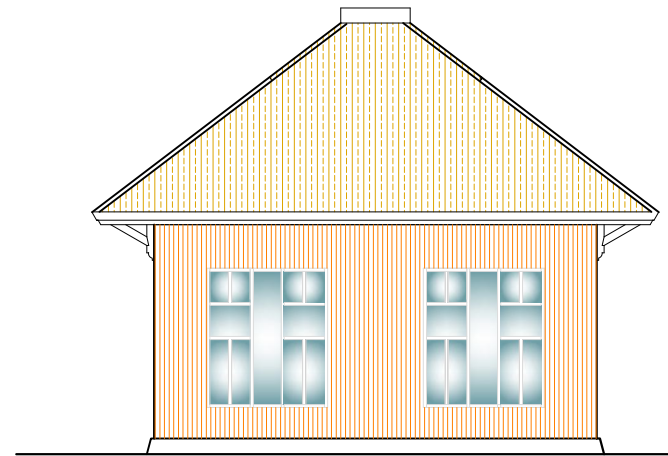

TAMP. SAMPING KIRI KLINIK
SKALA 1 : 100

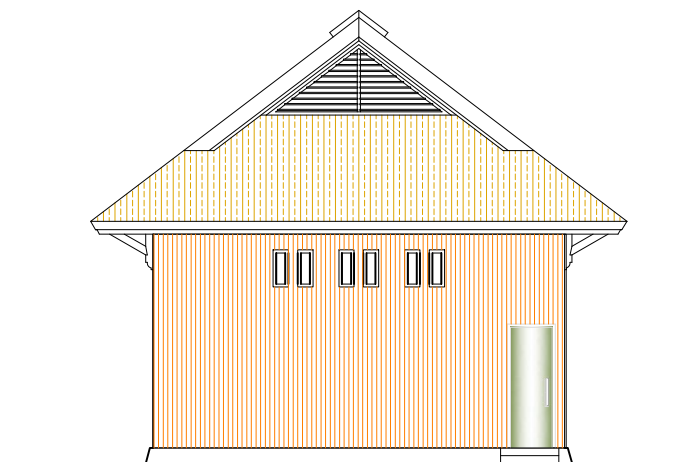

TAMPAK BLKNG KLINIK
SKALA 1 : 100

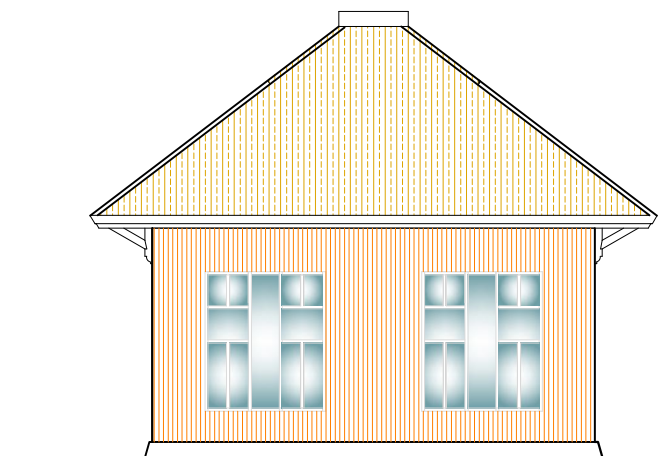

TAMPAK SAMPING KANAN KLINIK
SKALA 1 : 100



PRODI ARSITEKTUR
FAKULTAS TEKNIK
UNIVERSITAS FLORES
2022

TUGAS AKHIR SEMESTER

SEMESTER VIII

JUDUL TUGAS AKHIR

PENATAAN KAWASAN WISATA PANTAI BATU CINCIN DI
KABUPATEN ENDE
DENGAN PENDEKATAN ARSITEKTUR EKOWISATA

MENYETUJUI

Pembimbing 1

Petrus Jhon Alfred D.D. ST.,MT

NIPY : 1980 2006 309

Pembimbing 2

Silvester M. Siso, ST.,M.Sc

NIPY : 1980 2009 378

MENGETAHUI

Kepala Studio Arsitektur

Fabiola T.A. Kerong, ST.,MT

NIPY : 1980 2010 424

CATATAN

NAMA	SITI MARIAM	
NIM	2018320149	
JUDUL GAMBAR	SKALA	
TAMPAK. R. KLINIK	1 : 100	
NOMOR GAMBAR	JUMLAH LEMBAR	
	1	



PRODI ARSITEKTUR
FAKULTAS TEKNIK
UNIVERSITAS FLORES
2022

TUGAS AKHIR SEMESTER

SEMESTER VIII

JUDUL TUGAS AKHIR

PENATAAN KAWASAN WISATA PANTAI BATU CINCIN DI
KABUPATEN ENDE
DENGAN PENDEKATAN ARSITEKTUR EKOWISATA

MENYETUJUI

Pembimbing 1

Petrus Jhon Alfred D.D. ST.,MT

NIPY : 1980 2006 309

Pembimbing 2

Silvester M. Siso, ST.,M.Sc

NIPY : 1980 2009 378

MENGETAHUI

Kepala Studio Arsitektur

Fabiola T.A. Kerong, ST.,MT

NIPY : 1980 2010 424

CATATAN

NAMA	SITI MARIAM
------	-------------

NIM	2018320149
-----	------------

JUDUL GAMBAR	SKALA
TAMPAK KANTOR PENGELOLA	1 : 100

NOMOR GAMBAR	JUMLAH LEMBAR
--------------	---------------

1

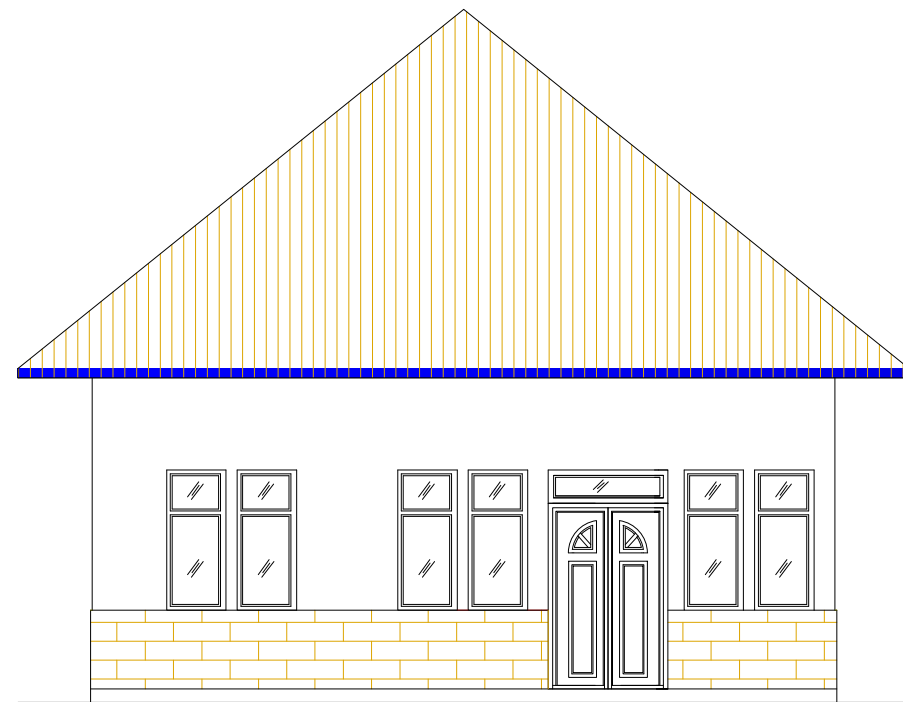

TAMPAK DEPAN PENGELOLA

Skala 1:100

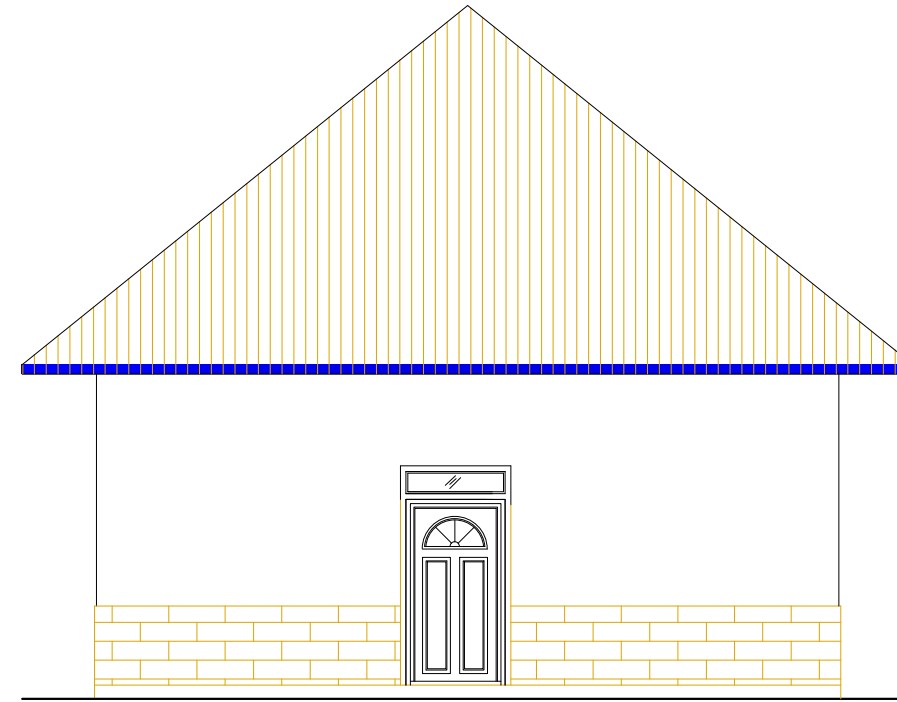

TAMPAK BELAKANG PENGELOLA

Skala 1:100

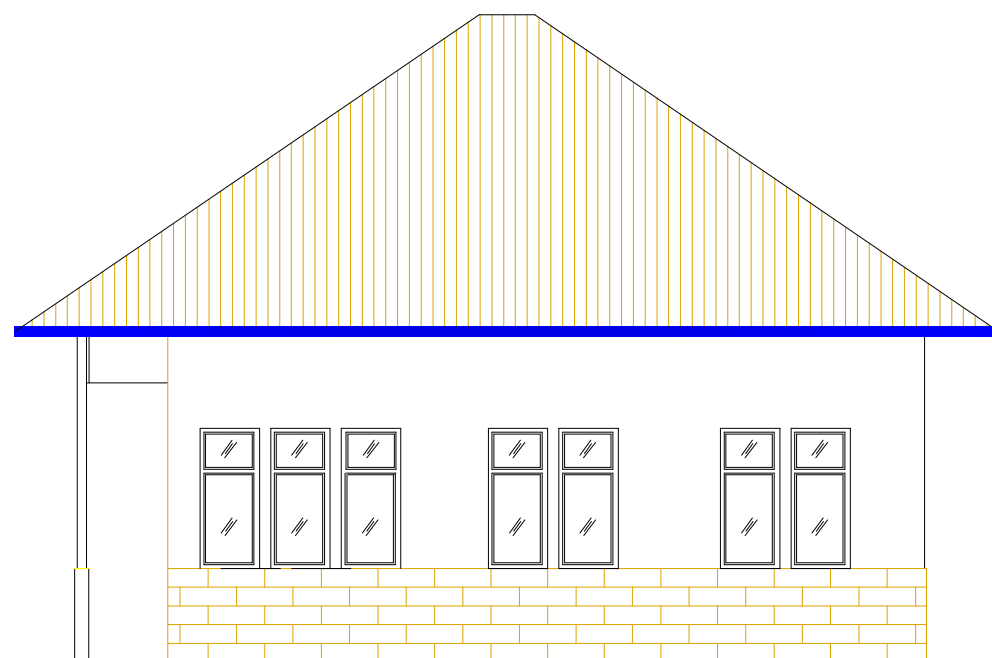

TAMPAK SAM. KANAN PENGELOLA

Skala 1:100

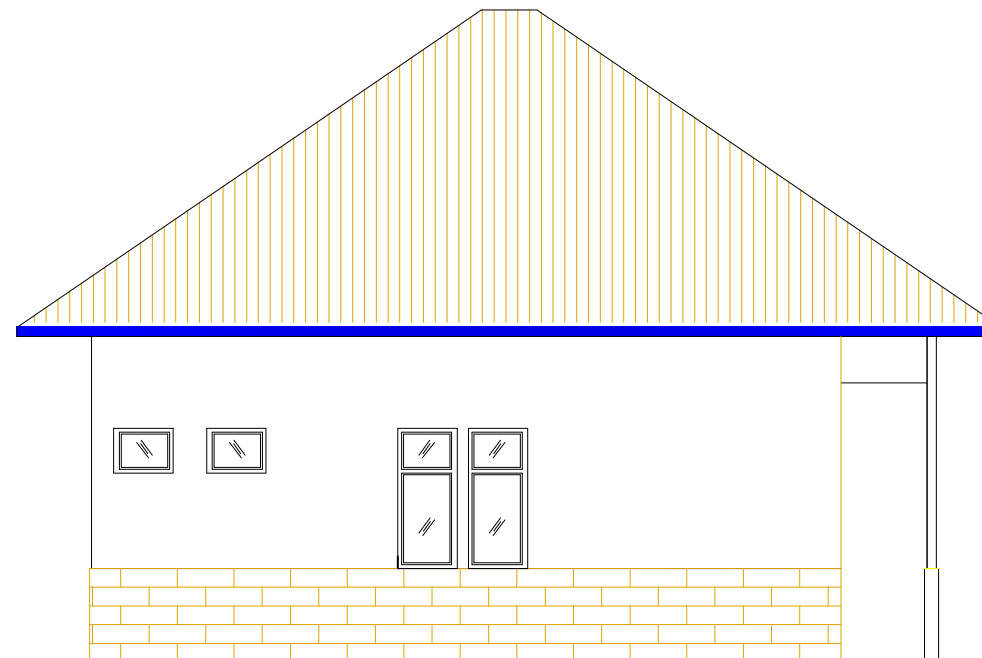

TAMPAK SAM. KIRI PENGELOLA

Skala 1:100

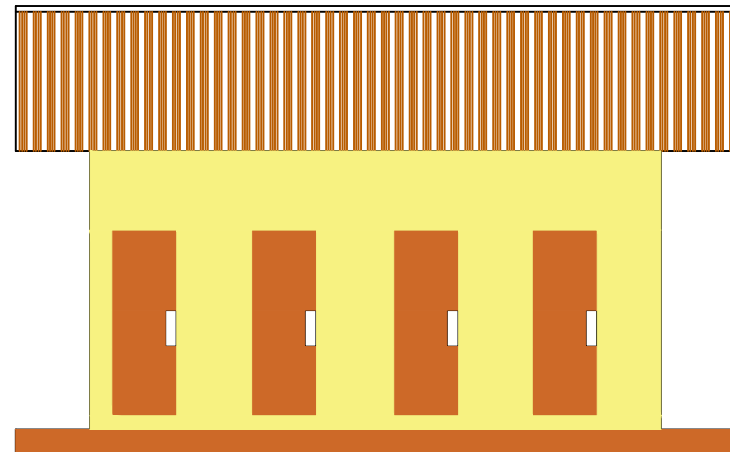

TAMPAK DEPAN R BILAS DAN GANTI
Skala 1:100

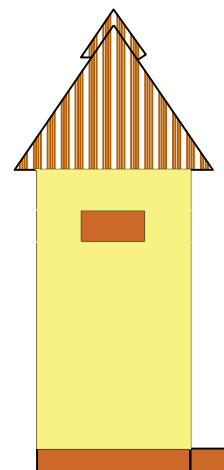

TAMPAK SAMPING KIRI R BILAS DAN GANTI
Skala 1:100

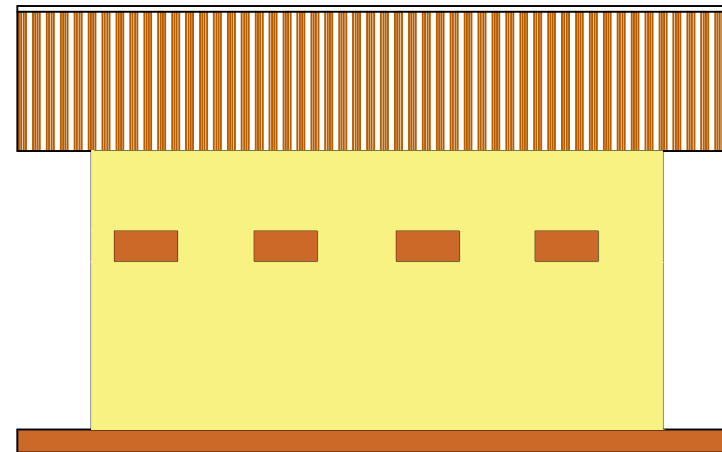

TAMPAK BELAKANG R BILAS DAN GANTI
Skala 1:100

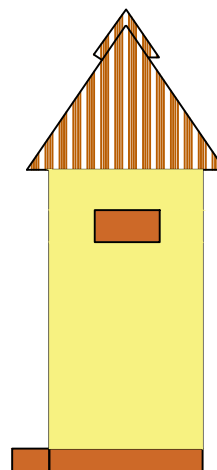

TAMPAK SAMPING KANAN R BILAS DAN GANTI
Skala 1:100



PRODI ARSITEKTUR
FAKULTAS TEKNIK
UNIVERSITAS FLORES
2022

TUGAS AKHIR SEMESTER

SEMESTER VIII

JUDUL TUGAS AKHIR

PENATAAN KAWASAN WISATA PANTAI BATU CINCIN DI
KABUPATEN ENDE
DENGAN PENDEKATAN ARSITEKTUR EKOWISATA

MENYETUJUI

Pembimbing 1

Petrus Jhon Alfred D.D. ST.,MT

NIPY : 1980 2006 309

Pembimbing 2

Silvester M. Siso, ST.,M.Sc

NIPY : 1980 2009 378

MENGETAHUI

Kepala Studio Arsitektur

Fabiola T.A. Kerong, ST.,MT

NIPY : 1980 2010 424

CATATAN

NAMA	SITI MARIAM
NIM	2018320149
JUDUL GAMBAR	SKALA
TAMPAK R. BILAS DAN R. GANTI	1 : 100
NOMOR GAMBAR	JUMLAH LEMBAR
	1

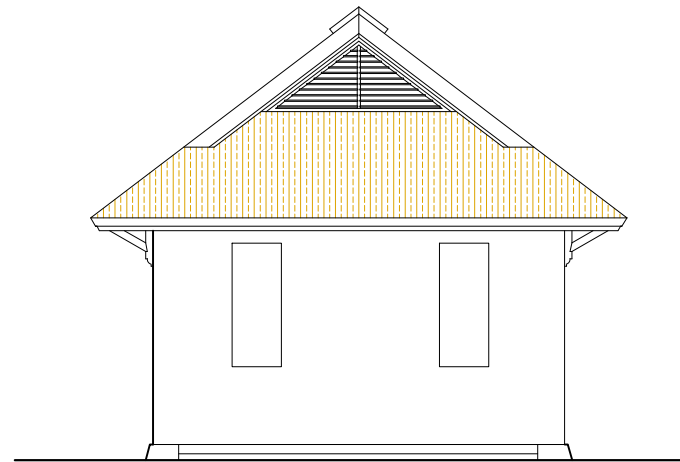

TAMPAK DEPAN R. GENSET
SKALA 1 : 100

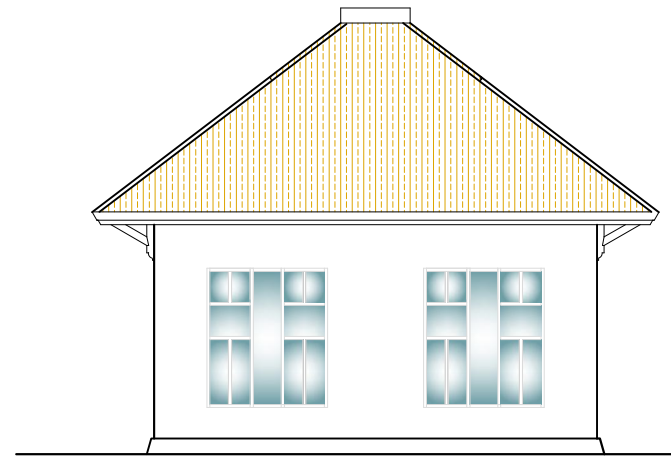

TAMPAK SAMPING KIRI R. GENSET
SKALA 1 : 100

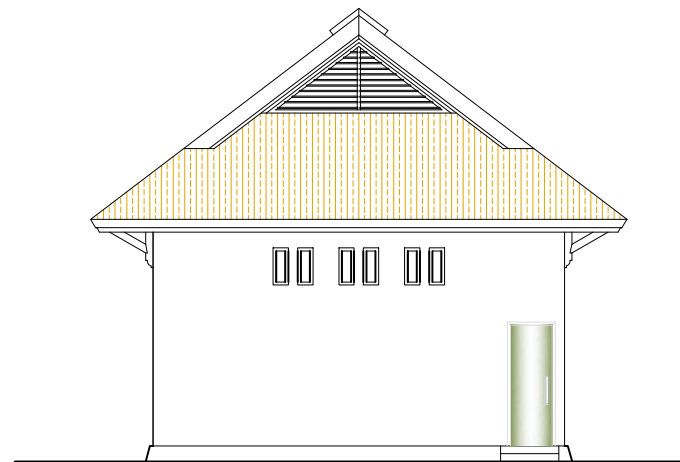

TAMP. BELAKANG R. GENSET
SKALA 1 : 100

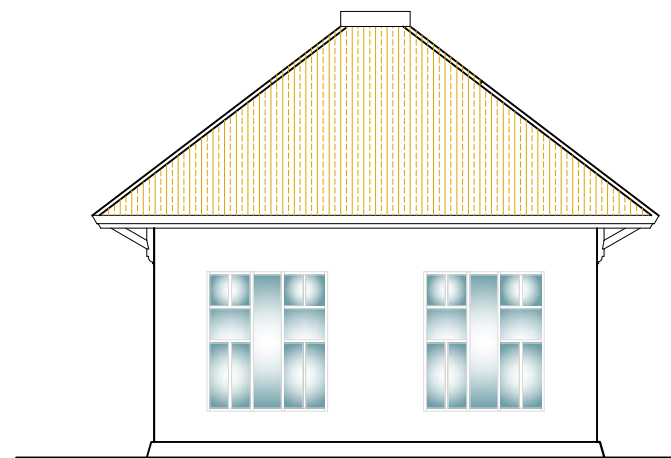

TAMPAK SAMPING KANAN R. GENSET
SKALA 1 : 100



PRODI ARSITEKTUR
FAKULTAS TEKNIK
UNIVERSITAS FLORES
2022

TUGAS AKHIR SEMESTER

SEMESTER VIII

JUDUL TUGAS AKHIR

PENATAAN KAWASAN WISATA PANTAI BATU CINCIN DI
KABUPATEN ENDE
DENGAN PENDEKATAN ARSITEKTUR EKOWISATA

MENYETUJUI

Pembimbing 1

Petrus Jhon Alfred D.D. ST.,MT

NIPY : 1980 2006 309

Pembimbing 2

Silvester M. Siso, ST.,M.Sc

NIPY : 1980 2009 378

MENGETAHUI

Kepala Studio Arsitektur

Fabiola T.A. Kerong, ST.,MT

NIPY : 1980 2010 424

CATATAN

NAMA	SITI MARIAM	
NIM	2018320149	
JUDUL GAMBAR	SKALA	
TAMPAK. R. GENSET	1 : 100	
NOMOR GAMBAR	JUMLAH LEMBAR	
	1	

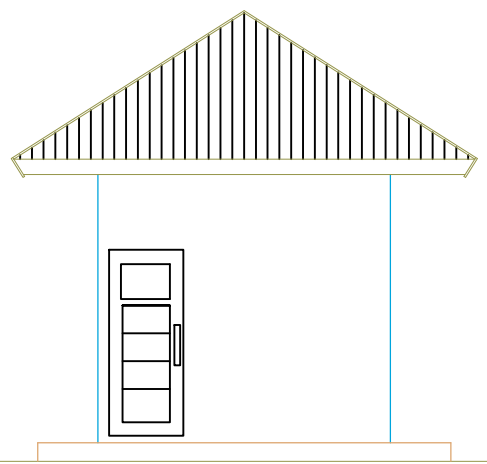

TAM. DEPAN R. PENITIPAN
Skala 1:100

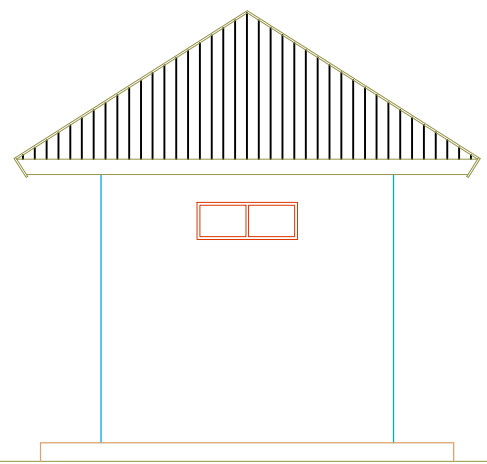

TAM. BELAKANG R. PENITIPAN
Skala 1:100

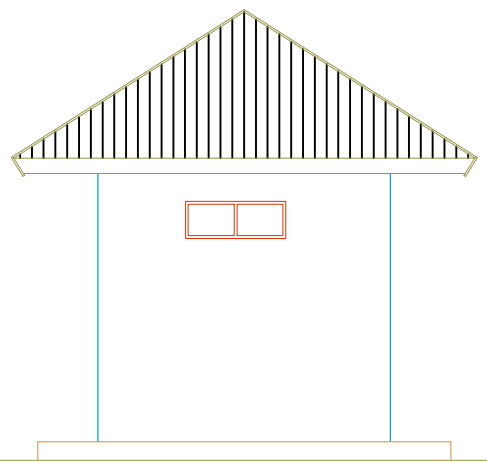

TAMP. SAMPING KIRI R. PENITIPAN
Skala 1:100

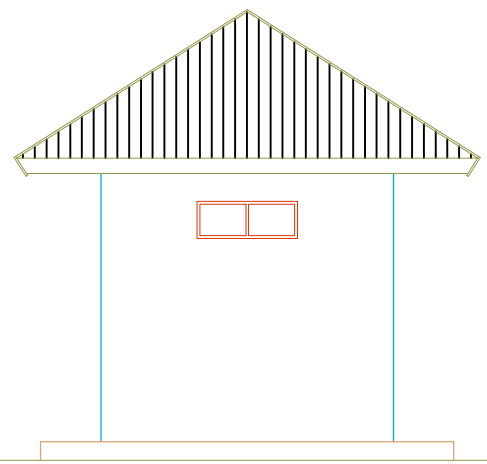

TAMP. SAMPING KANAN R. PENITIPAN
Skala 1:100



PRODI ARSITEKTUR
FAKULTAS TEKNIK
UNIVERSITAS FLORES
2022

TUGAS AKHIR SEMESTER

SEMESTER VIII

JUDUL TUGAS AKHIR

PENATAAN KAWASAN WISATA PANTAI BATU CINCIN DI
KABUPATEN ENDE
DENGAN PENDEKATAN ARSITEKTUR EKOWISATA

MENYETUJUI

Pembimbing 1

Petrus Jhon Alfred D.D. ST.,MT

NIPY : 1980 2006 309

Pembimbing 2

Silvester M. Siso, ST.,M.Sc

NIPY : 1980 2009 378

MENGETAHUI

Kepala Studio Arsitektur

Fabiola T.A. Kerong, ST.,MT

NIPY : 1980 2010 424

CATATAN

NAMA	SITI MARIAM
NIM	2018320149
JUDUL GAMBAR	SKALA
TAMPAK R. PENITIPAN	SKALA 1:100
NOMOR GAMBAR	JUMLAH LEMBAR
	1



PRODI ARSITEKTUR
FAKULTAS TEKNIK
UNIVERSITAS FLORES
2022

TUGAS AKHIR SEMESTER

SEMESTER VIII

JUDUL TUGAS AKHIR

PENATAAN KAWASAN WISATA PANTAI BATU CINCIN DI
KABUPATEN ENDE
DENGAN PENDEKATAN ARSITEKTUR EKOWISATA

MENYETUJUI

Pembimbing 1

Petrus Jhon Alfred D.D. ST.,MT

NIPY : 1980 2006 309

Pembimbing 2

Silvester M. Siso, ST.,M.Sc

NIPY : 1980 2009 378

MENGETAHUI

Kepala Studio Arsitektur

Fabiola T.A. Kerong, ST.,MT

NIPY : 1980 2010 424

CATATAN

NAMA	SITI MARIAM
------	-------------

NIM	2018320149
-----	------------

JUDUL GAMBAR	SKALA
--------------	-------

TAMPAK SUVENIR	1 : 100
----------------	---------

NOMOR GAMBAR	JUMLAH LEMBAR
--------------	---------------

JUMLAH LEMBAR	1
---------------	---

1

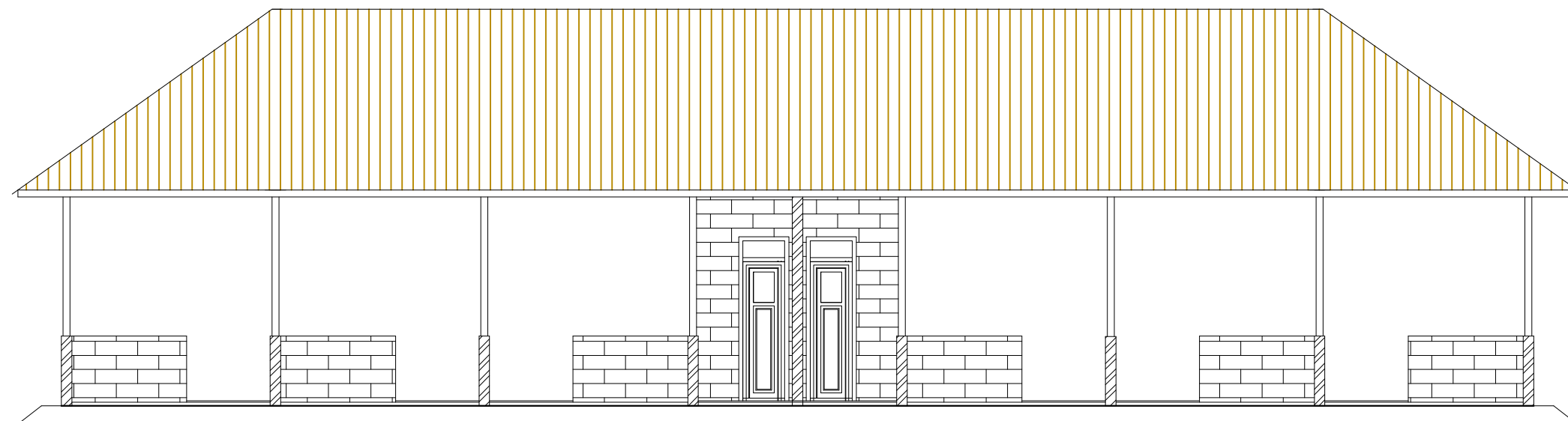

TAMPAK DEPAN



Skala 1:100

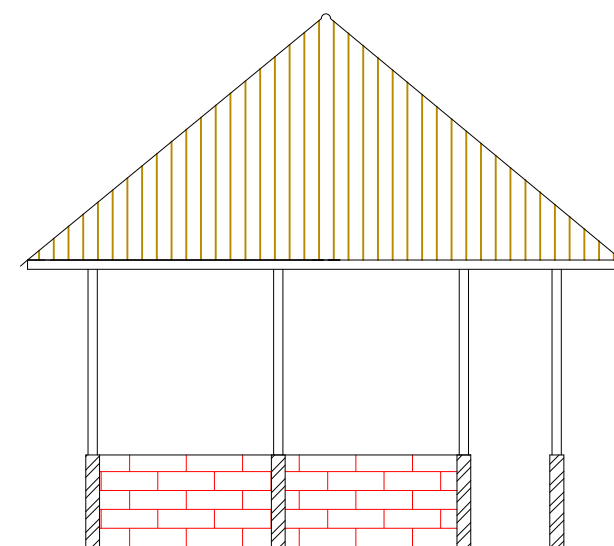

TAMPAK SAMPING



Skala 1:100



PRODI ARSITEKTUR
FAKULTAS TEKNIK
UNIVERSITAS FLORES
2022

TUGAS AKHIR SEMESTER

SEMESTER VIII

JUDUL TUGAS AKHIR

PENATAAN KAWASAN WISATA PANTAI BATU CINCIN DI
KABUPATEN ENDE
DENGAN PENDEKATAN ARSITEKTUR EKOWISATA

MENYETUJUI

Pembimbing 1

Petrus Jhon Alfred D.D. ST.,MT

NIPY : 1980 2006 309

Pembimbing 2

Silvester M. Siso, ST.,M.Sc

NIPY : 1980 2009 378

MENGETAHUI

Kepala Studio Arsitektur

Fabiola T.A. Kerong, ST.,MT

NIPY : 1980 2010 424

CATATAN

NAMA	SITI MARIAM
------	-------------

NIM	2018320149
-----	------------

JUDUL GAMBAR	SKALA
--------------	-------

DENAH RENCANA ATAP	1 : 100
--------------------	---------

NOMOR GAMBAR	JUMLAH LEMBAR
--------------	---------------

JUMLAH LEMBAR	1
---------------	---

1

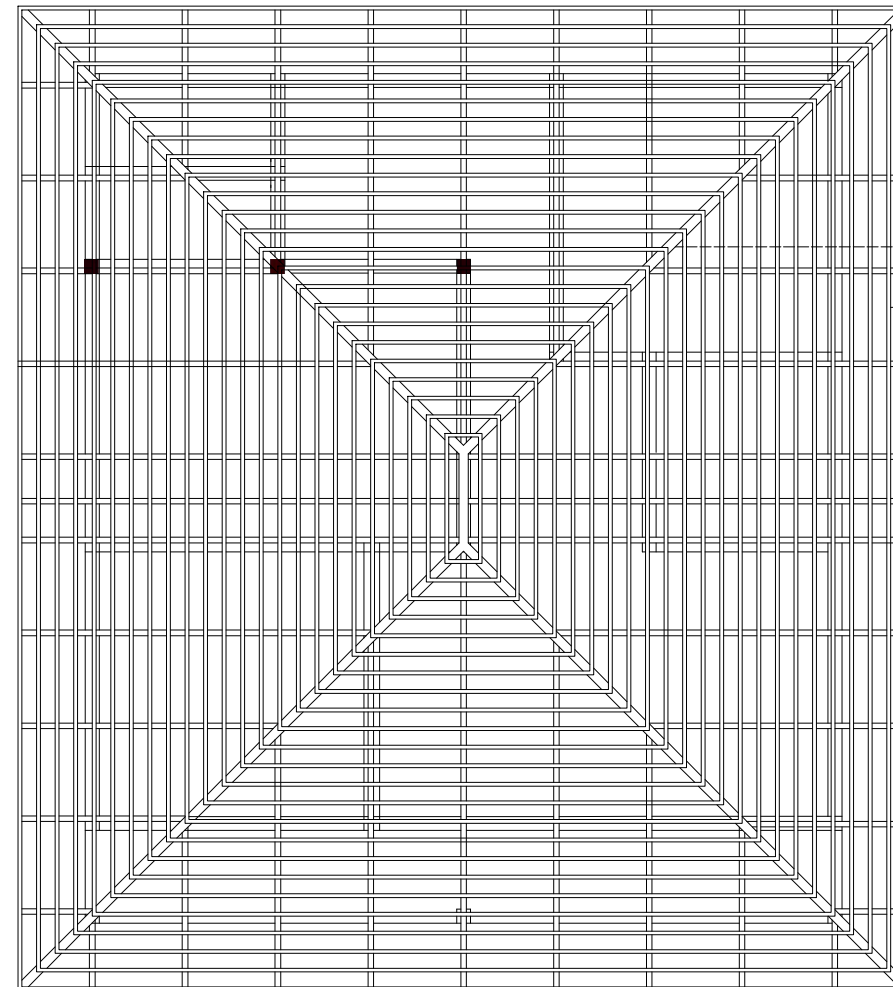

KAKI KUDA-KUDA 8/10

GORDING 3/4

BALOK TARIK 6/8

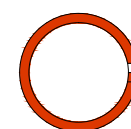

DENAH RENCANA ATAP

Skala 1:100

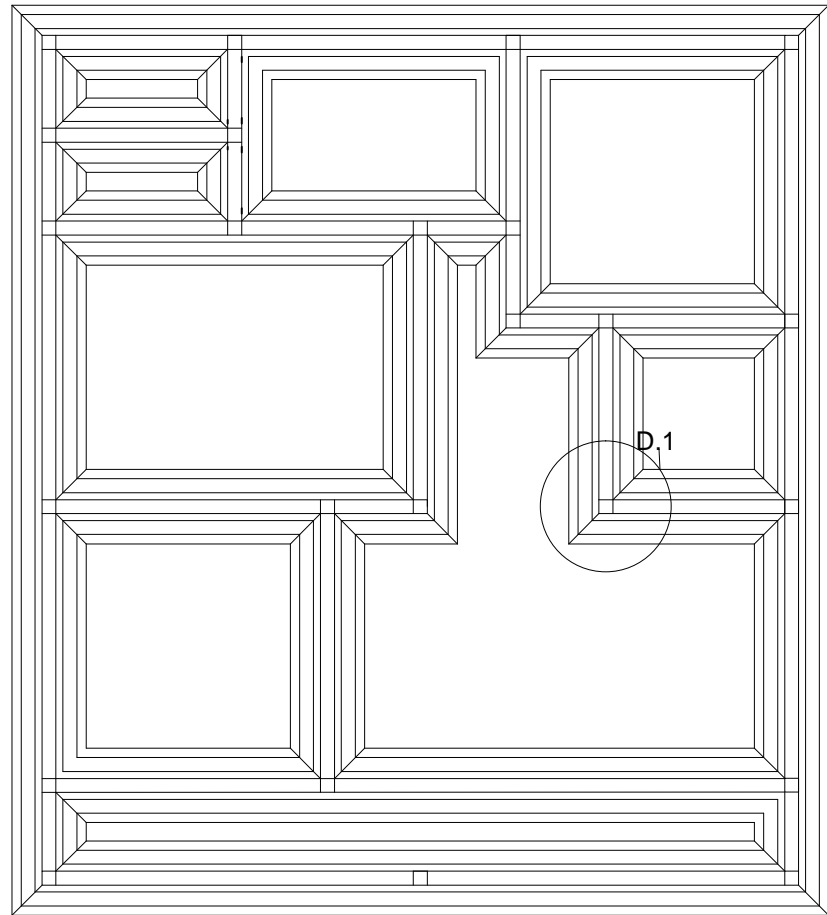

RENCANA PONDASI
Skala 1:100

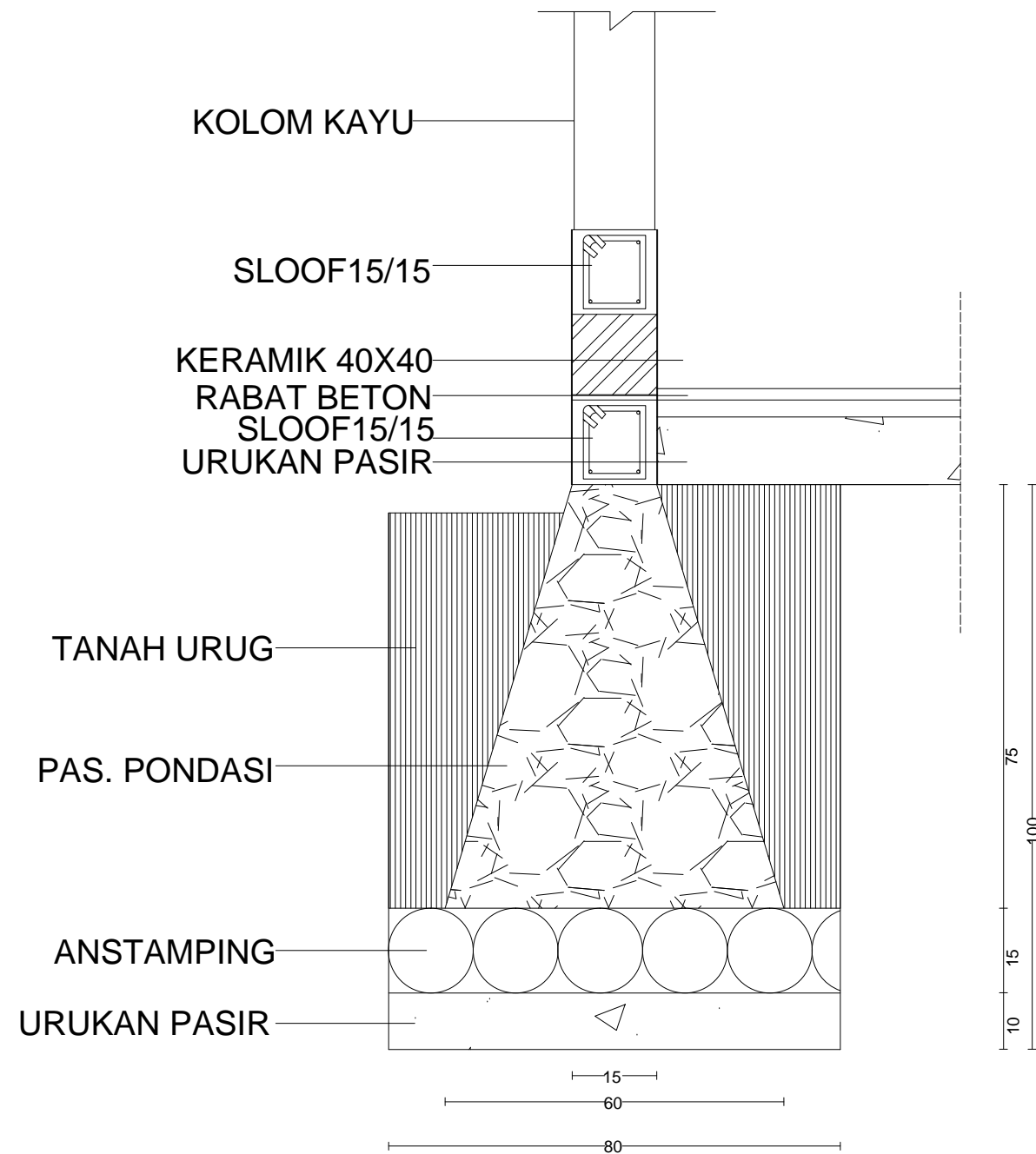

DETAIL PONDASI
Skala 1:20



PRODI ARSITEKTUR
FAKULTAS TEKNIK
UNIVERSITAS FLORES
2022

TUGAS AKHIR SEMESTER

SEMESTER VIII

JUDUL TUGAS AKHIR

PENATAAN KAWASAN WISATA PANTAI BATU CINCIN DI
KABUPATEN ENDE
DENGAN PENDEKATAN ARSITEKTUR EKOWISATA

MENYETUJUI

Pembimbing 1

Petrus Jhon Alfred D.D. ST.,MT

NIPY : 1980 2006 309

Pembimbing 2

Silvester M. Siso, ST.,M.Sc

NIPY : 1980 2009 378

MENGETAHUI

Kepala Studio Arsitektur

Fabiola T.A. Kerong, ST.,MT

NIPY : 1980 2010 424

CATATAN

NAMA	SITI MARIAM	
NIM	2018320149	
JUDUL GAMBAR	RENCANA PONDASI	SKALA
	DETAIL PONDASI	1 : 100
		1:20
NOMOR GAMBAR	JUMLAH LEMBAR	
		1

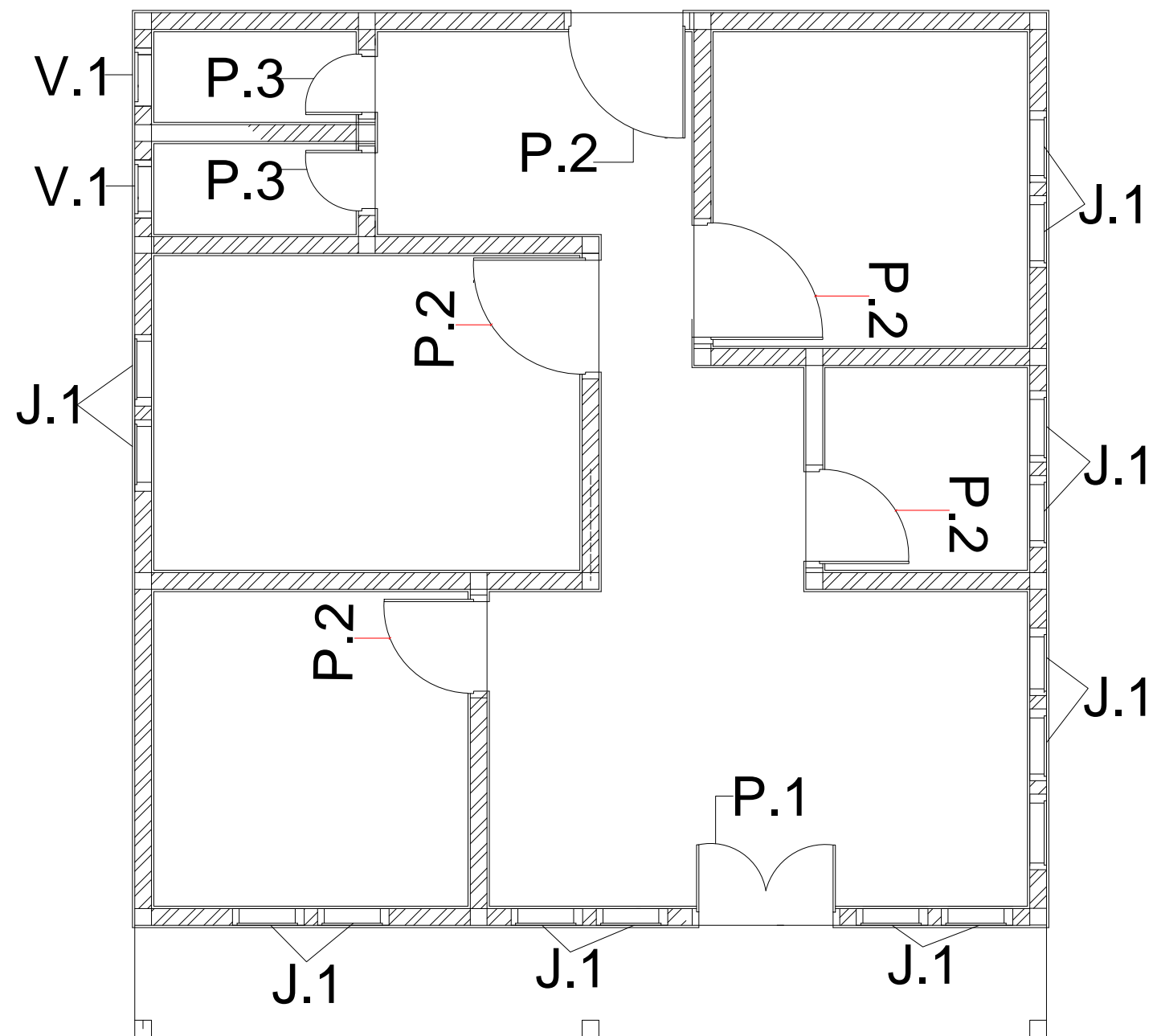

DENAH PENEMPATAN PJ
SKALA 1:100



PRODI ARSITEKTUR
 FAKULTAS TEKNIK
 UNIVERSITAS FLORES
 2022

TUGAS AKHIR SEMESTER

SEMESTER VIII

JUDUL TUGAS AKHIR

PENATAAN KAWASAN WISATA PANTAI BATU CINCIN DI
 KABUPATEN ENDE
 DENGAN PENDEKATAN ARSITEKTUR EKOWISATA

MENYETUJUI

Pembimbing 1

Petrus Jhon Alfred D.D. ST.,MT

NIPY : 1980 2006 309

Pembimbing 2

Silvester M. Siso, ST.,M.Sc

NIPY : 1980 2009 378

MENGETAHUI

Kepala Studio Arsitektur

Fabiola T.A. Kerong, ST.,MT

NIPY : 1980 2010 424

CATATAN

NAMA	SITI MARIAM	
NIM	2018320149	
JUDUL GAMBAR	SKALA	
DENAH PENEMPATAN PINTU JENDELA	1 : 100	
NOMOR GAMBAR	JUMLAH LEMBAR	
	1	

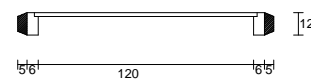
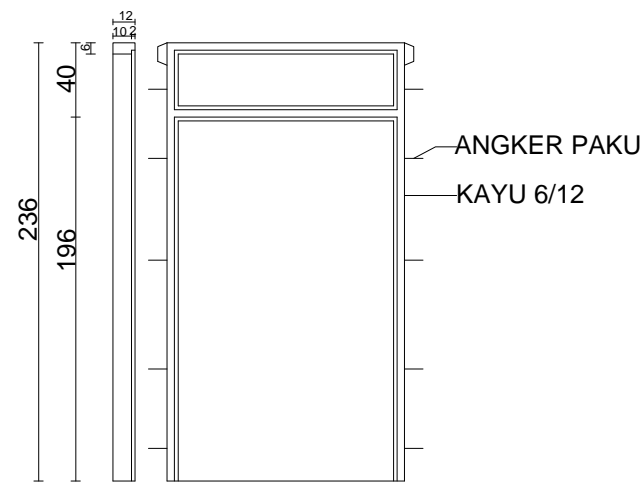

P1. 1 BUAH

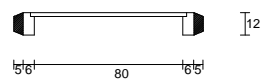
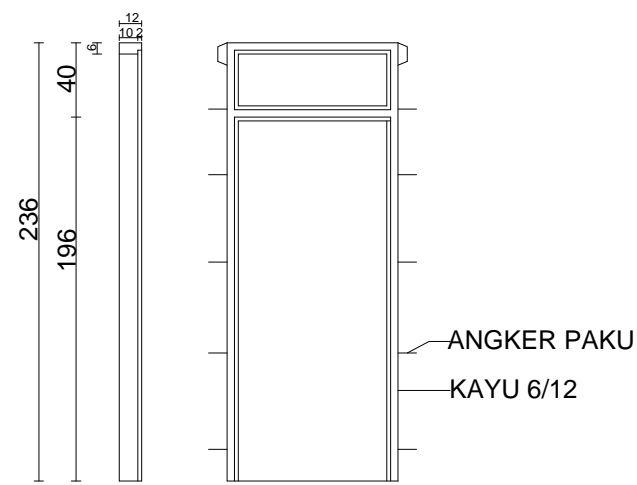

P2. 5 BUAH

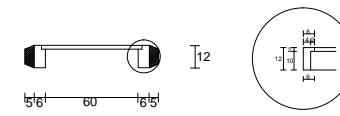
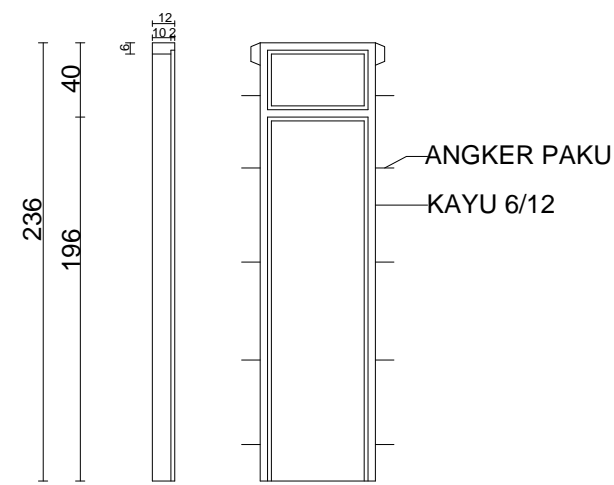

P3. 2 BUAH

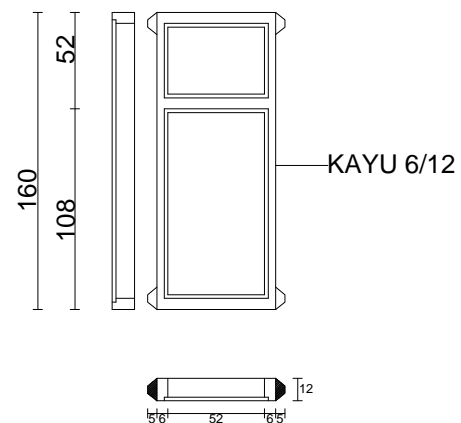
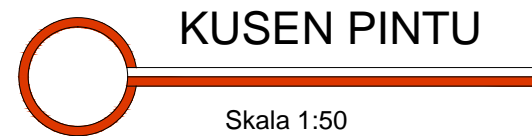

J.1. 14 BUAH

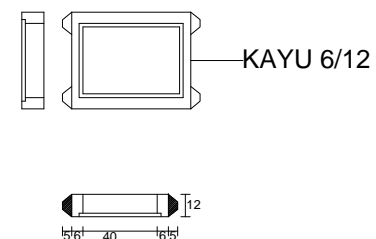

V1. 2 BUAH



PRODI ARSITEKTUR
FAKULTAS TEKNIK
UNIVERSITAS FLORES
2022

TUGAS AKHIR SEMESTER

SEMESTER VIII

JUDUL TUGAS AKHIR

PENATAAN KAWASAN WISATA PANTAI BATU CINCIN DI
KABUPATEN ENDE
DENGAN PENDEKATAN ARSITEKTUR EKOWISATA

MENYETUJUI

Pembimbing 1

Petrus Jhon Alfred D.D. ST.,MT

NIPY : 1980 2006 309

Pembimbing 2

Silvester M. Siso, ST.,M.Sc

NIPY : 1980 2009 378

MENGETAHUI

Kepala Studio Arsitektur

Fabiola T.A. Kerong, ST.,MT

NIPY : 1980 2010 424

CATATAN

NAMA	SITI MARIAM
NIM	2018320149
JUDUL GAMBAR	SKALA
KUSEN PJ, J DAN V	1 : 50
NOMOR GAMBAR	JUMLAH LEMBAR
	1



PRODI ARSITEKTUR
FAKULTAS TEKNIK
UNIVERSITAS FLORES
2022

TUGAS AKHIR SEMESTER

SEMESTER VIII

JUDUL TUGAS AKHIR

PENATAAN KAWASAN WISATA PANTAI BATU CINCIN DI
KABUPATEN ENDE
DENGAN PENDEKATAN ARSITEKTUR EKOWISATA

MENYETUJUI

Pembimbing 1

Petrus Jhon Alfred D.D. ST.,MT

NIPY : 1980 2006 309

Pembimbing 2

Silvester M. Siso, ST.,M.Sc

NIPY : 1980 2009 378

MENGETAHUI

Kepala Studio Arsitektur

Fabiola T.A. Kerong, ST.,MT

NIPY : 1980 2010 424

CATATAN

NAMA	SITI MARIAM
------	-------------

NIM	2018320149
-----	------------

JUDUL GAMBAR	SKALA
--------------	-------

JUDUL GAMBAR	SKALA
--------------	-------

TAMPAK BANGUNAN SUVENIR	1 : 100
----------------------------	---------

TAMPAK BANGUNAN SUVENIR	1 : 100
----------------------------	---------

NOMOR GAMBAR	JUMLAH LEMBAR
--------------	---------------

NOMOR GAMBAR	JUMLAH LEMBAR
--------------	---------------

NOMOR GAMBAR	JUMLAH LEMBAR
	1

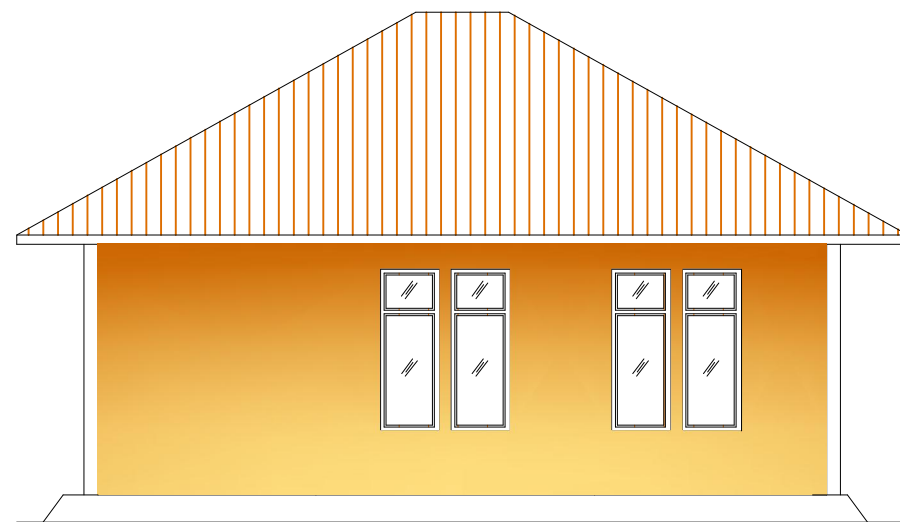

TAMPAK BELAKANG
Skala 1:100

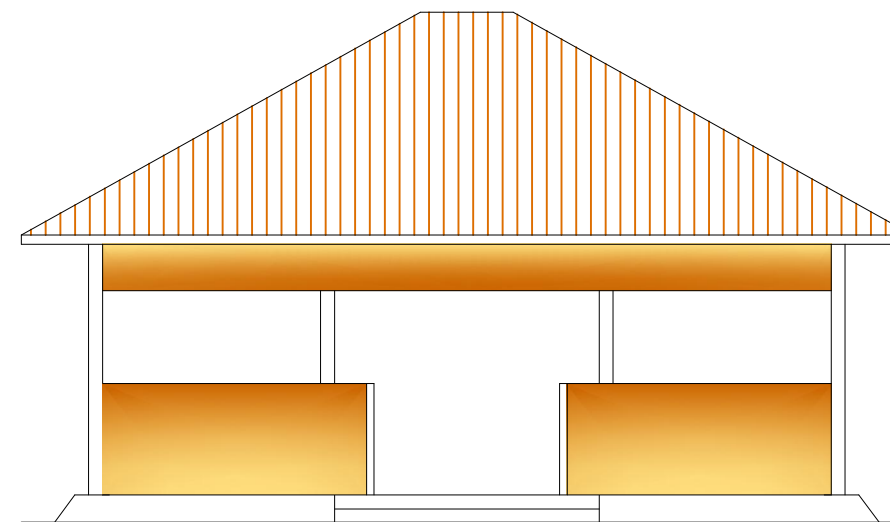

TAMPAK DEPAN
Skala 1:100

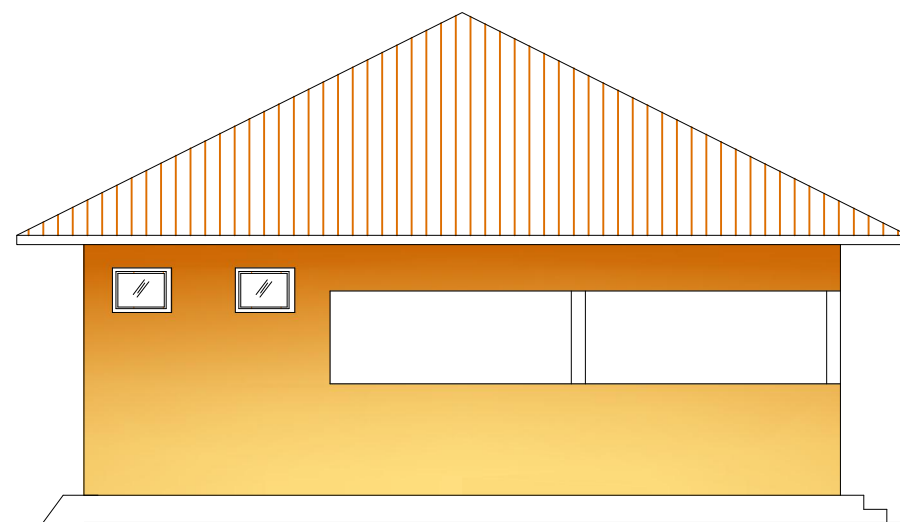

TAMPAK SAMPING KANAN
Skala 1:100

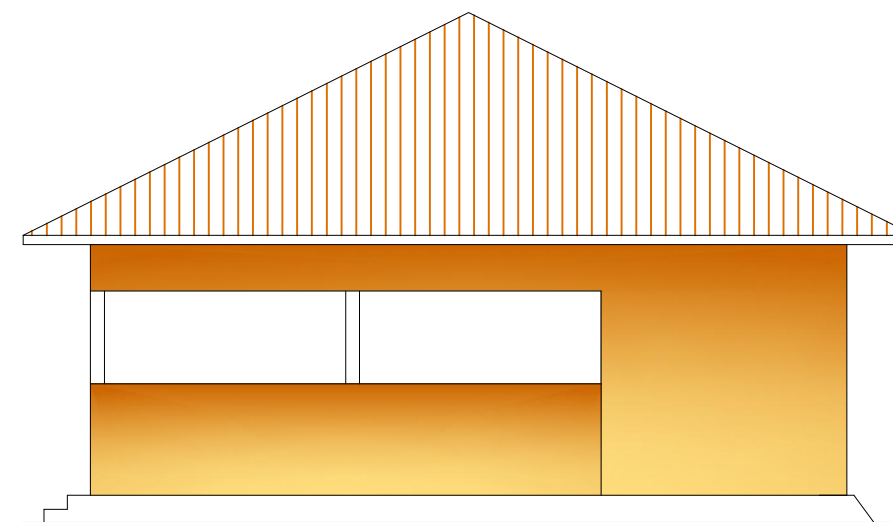

TAMPAK SAMPING KIRI
Skala 1:100



PRODI ARSITEKTUR
FAKULTAS TEKNIK
UNIVERSITAS FLORES
2022

TUGAS AKHIR SEMESTER

SEMESTER VIII

JUDUL TUGAS AKHIR

PENATAAN KAWASAN WISATA PANTAI BATU CINCIN DI
KABUPATEN ENDE
DENGAN PENDEKATAN ARSITEKTUR EKOWISATA

MENYETUJUI

Pembimbing 1

Petrus Jhon Alfred D.D. ST.,MT
NIPY : 1980 2006 309

Pembimbing 2

Silvester M. Siso, ST.,M.Sc
NIPY : 1980 2009 378

MENGETAHUI

Kepala Studio Arsitektur

Fabiola T.A. Kerong, ST.,MT
NIPY : 1980 2010 424

CATATAN

NAMA	SITI MARIAM
------	-------------

NIM	2018320149
-----	------------

JUDUL GAMBAR	SKALA
--------------	-------

POT. CAFETERIA DAN R. MAKAN	1 : 100
--------------------------------	---------

NOMOR GAMBAR	JUMLAH LEMBAR
--------------	---------------

	1
--	---

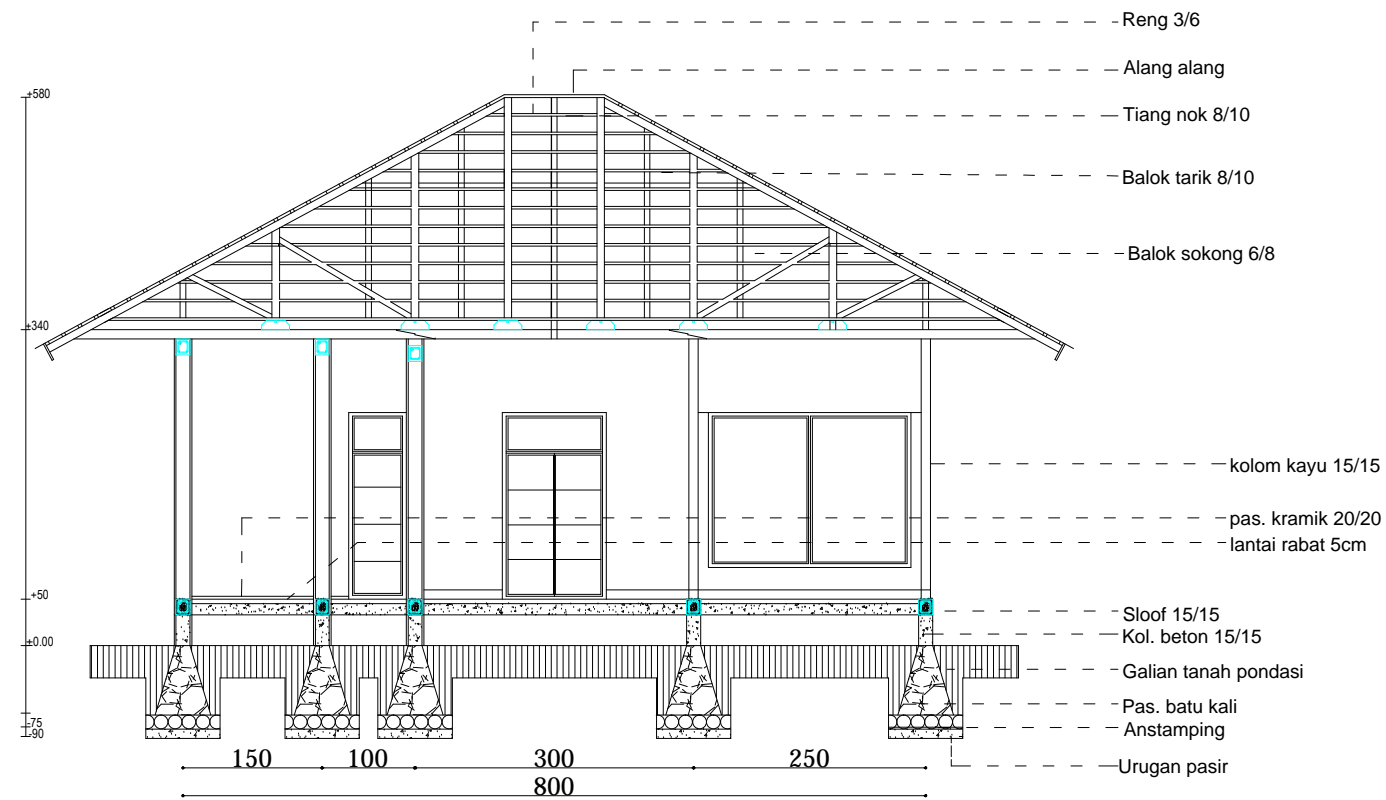

POTONGAN A-A
Skala 1:100

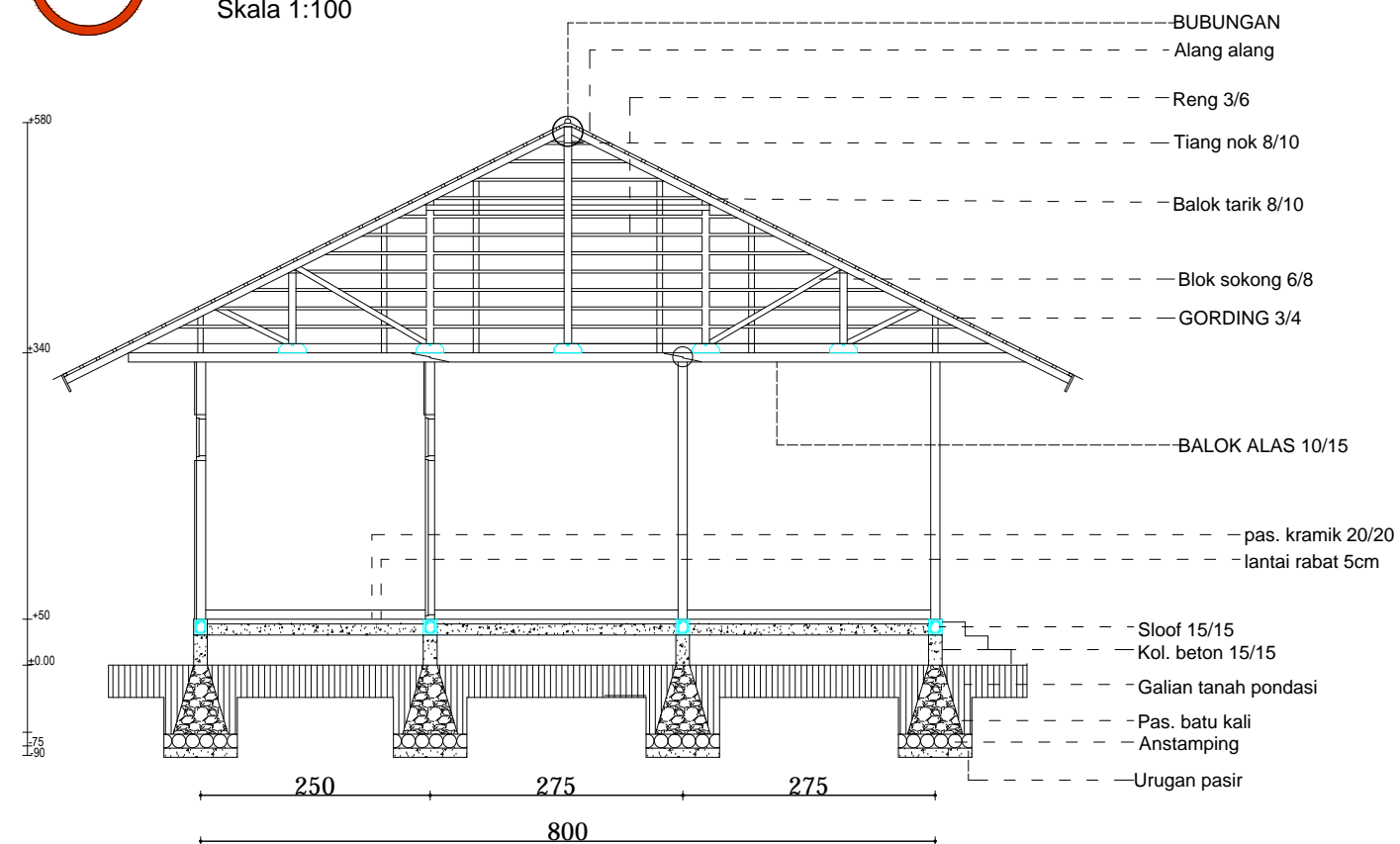

POTONGAN A-A
Skala 1:100



PRODI ARSITEKTUR
FAKULTAS TEKNIK
UNIVERSITAS FLORES
2022

TUGAS AKHIR SEMESTER

SEMESTER VIII

JUDUL TUGAS AKHIR

PENATAAN KAWASAN WISATA PANTAI BATU CINCIN DI
KABUPATEN ENDE
DENGAN PENDEKATAN ARSITEKTUR EKOWISATA

MENYETUJUI

Pembimbing 1

Petrus Jhon Alfred D.D. ST.,MT

NIPY : 1980 2006 309

Pembimbing 2

Silvester M. Siso, ST.,M.Sc

NIPY : 1980 2009 378

MENGETAHUI

Kepala Studio Arsitektur

Fabiola T.A. Kerong, ST.,MT

NIPY : 1980 2010 424

CATATAN

NAMA	SITI MARIAM	
NIM	2018320149	
JUDUL GAMBAR	SKALA	
DETAIL KUDA-KUDA R.MAKAN DAN SAMBUNGAN KUDA-KUDA	1 : 100	
	1 : 50	
NOMOR GAMBAR	JUMLAH LEMBAR	
	1	

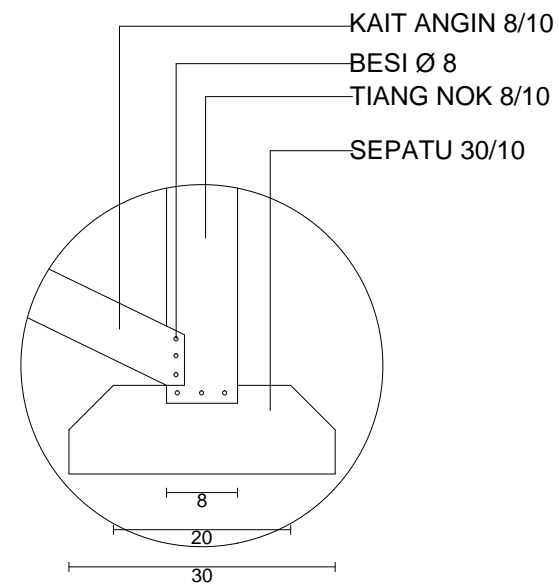

DETAIL A
Skala 1:50

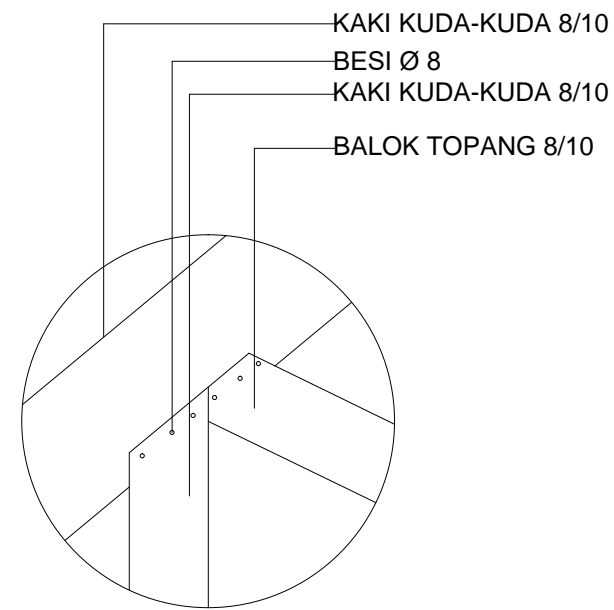

DETAIL B
Skala 1:50

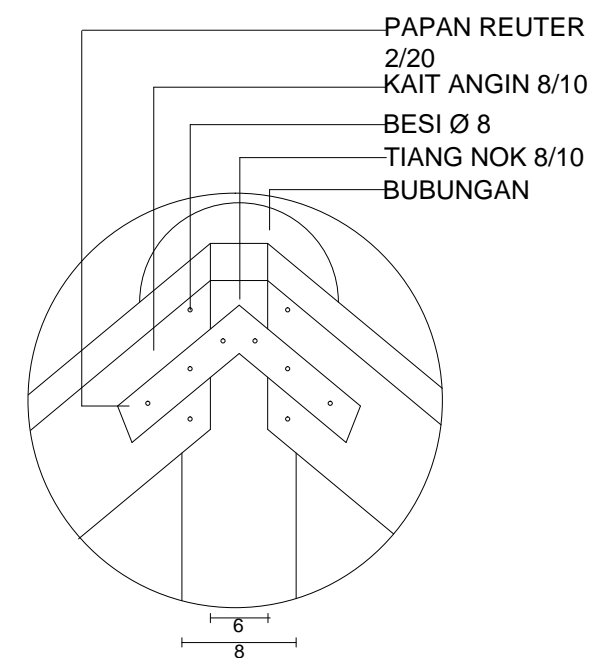

DETAIL C
Skala 1:50

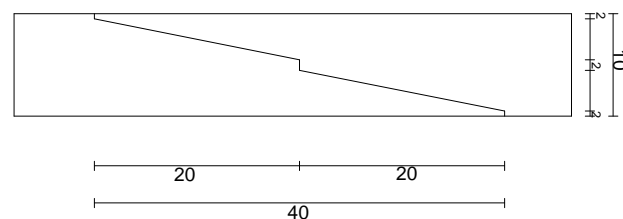
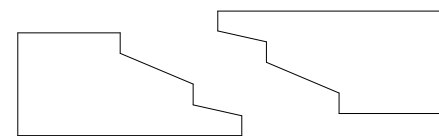

SAM. BIBIR MIRING
Skala 1:50

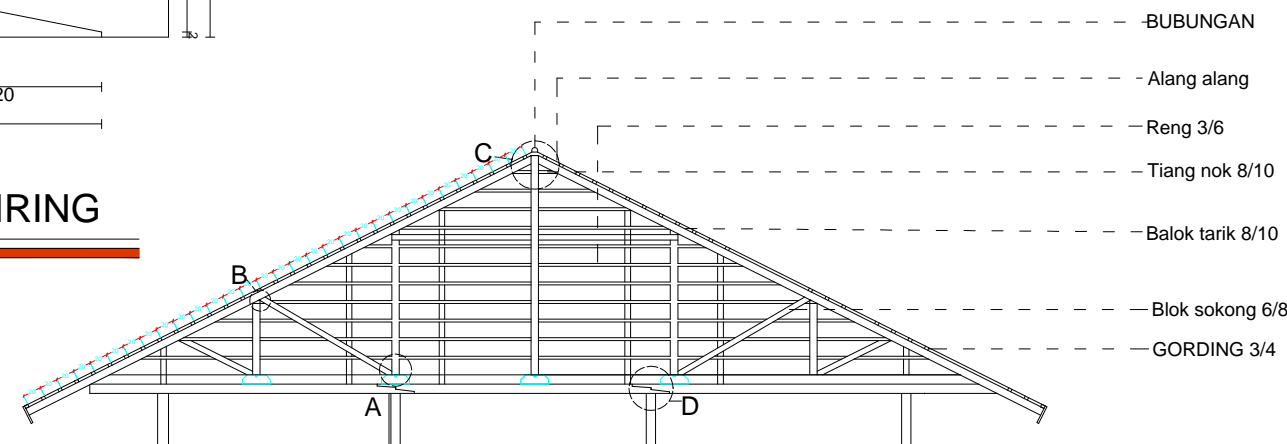

DETAIL KUDA-KUDA
Skala 1:100



PRODI ARSITEKTUR
FAKULTAS TEKNIK
UNIVERSITAS FLORES
2022

TUGAS AKHIR SEMESTER

SEMESTER VIII

JUDUL TUGAS AKHIR

PENATAAN KAWASAN WISATA PANTAI BATU CINCIN DI
KABUPATEN ENDE
DENGAN PENDEKATAN ARSITEKTUR EKOWISATA

MENYETUJUI

Pembimbing 1

Petrus Jhon Alfred D.D. ST.,MT

NIPY : 1980 2006 309

Pembimbing 2

Silvester M. Siso, ST.,M.Sc

NIPY : 1980 2009 378

MENGETAHUI

Kepala Studio Arsitektur

Fabiola T.A. Kerong, ST.,MT

NIPY : 1980 2010 424

CATATAN

NAMA	SITI MARIAM
NIM	2018320149
JUDUL GAMBAR	SKALA
DRAINASE	1 : 100
NOMOR GAMBAR	JUMLAH LEMBAR
	1

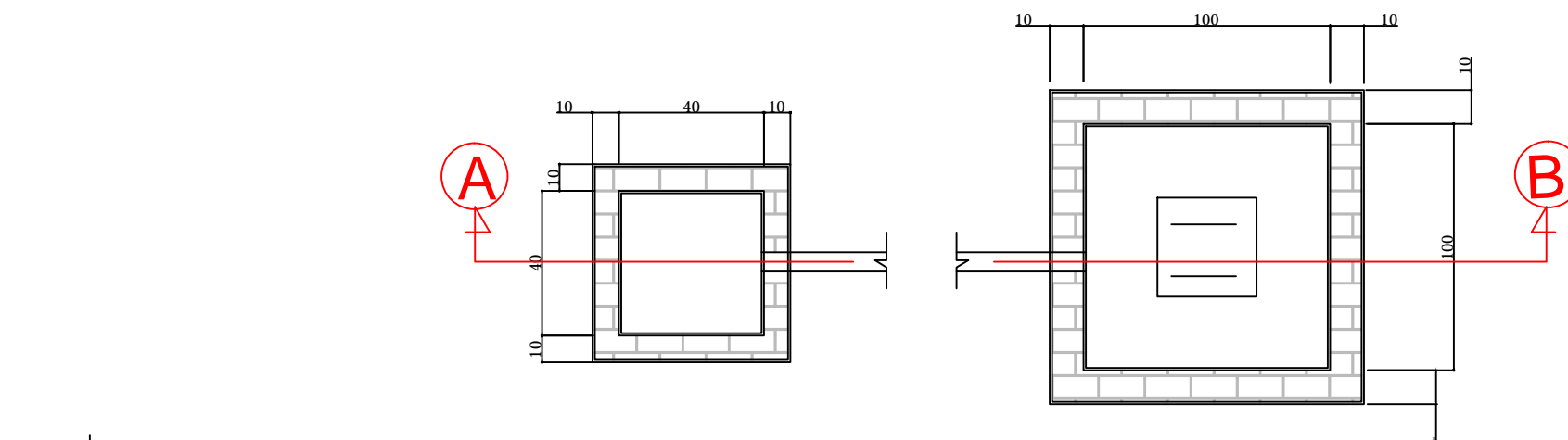

TAMPAK ATAS SUMUR RESAPAN

SKALA: 1:100

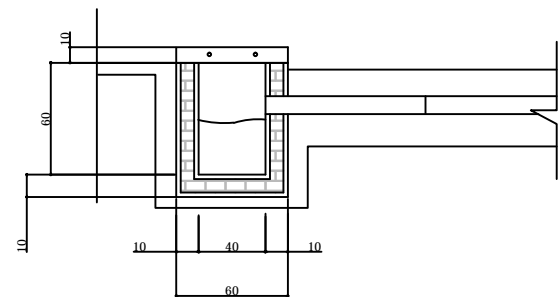

POTONGAN A

SKALA: 1:100

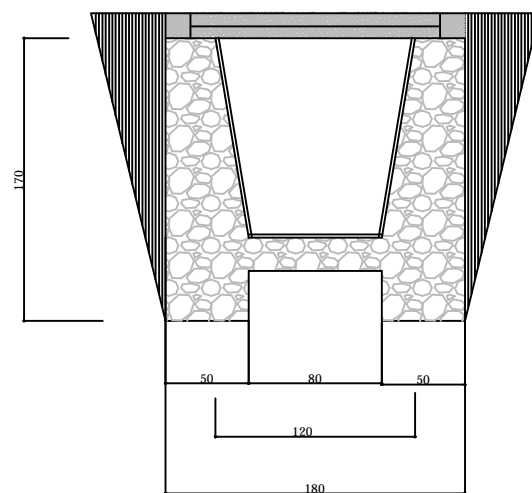

DETAIL DRAINASE

SKALA: 1:100

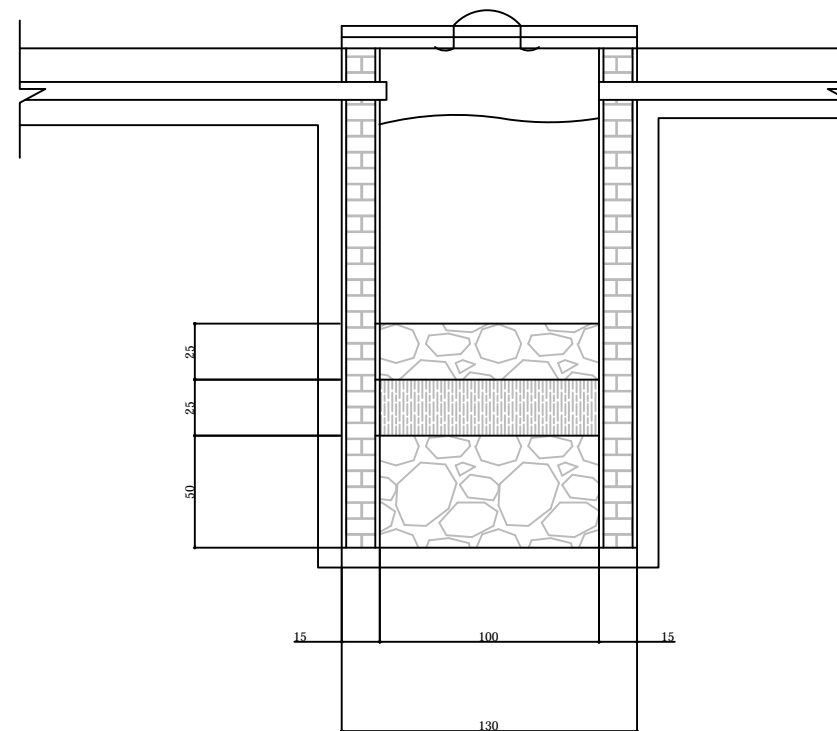

POTONGAN B

SKALA: 1:100



PRODI ARSITEKTUR
FAKULTAS TEKNIK
UNIVERSITAS FLORES
2022

TUGAS AKHIR SEMESTER

SEMESTER VIII

JUDUL TUGAS AKHIR

PENATAAN KAWASAN WISATA PANTAI BATU CINCIN DI
KABUPATEN ENDE
DENGAN PENDEKATAN ARSITEKTUR EKOWISATA

MENYETUJUI

Pembimbing 1

Petrus Jhon Alfred D.D. ST.,MT

NIPY : 1980 2006 309

Pembimbing 2

Silvester M. Siso, ST.,M.Sc

NIPY : 1980 2009 378

MENGETAHUI

Kepala Studio Arsitektur

Fabiola T.A. Kerong, ST.,MT

NIPY : 1980 2010 424

CATATAN

NAMA	SITI MARIAM
NIM	2018320149
JUDUL GAMBAR	SKALA
DENAH RENCANA ATAP R.MAKAN DAN CAFE	1 : 100
NOMOR GAMBAR	JUMLAH LEMBAR
	1

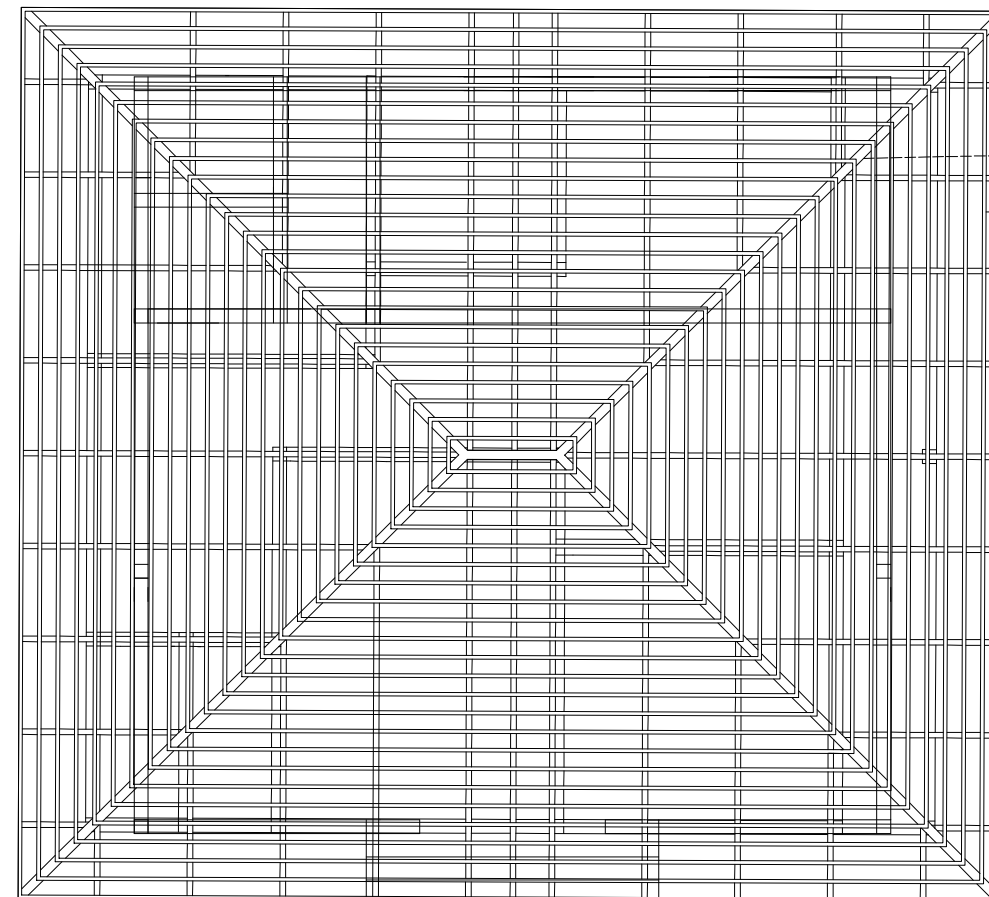

KAKI KUDA-KUDA 8/10

GORDING 3/4

BALOK TARIK 6/8

 DENAH RENCANA ATAP
Skala 1:100



PRODI ARSITEKTUR
FAKULTAS TEKNIK
UNIVERSITAS FLORES
2022

TUGAS AKHIR SEMESTER

SEMESTER VIII

JUDUL TUGAS AKHIR

PENATAAN KAWASAN WISATA PANTAI BATU CINCIN DI
KABUPATEN ENDE
DENGAN PENDEKATAN ARSITEKTUR EKOWISATA

MENYETUJUI

Pembimbing 1

Petrus Jhon Alfred D.D. ST.,MT

NIPY : 1980 2006 309

Pembimbing 2

Silvester M. Siso, ST.,M.Sc

NIPY : 1980 2009 378

MENGETAHUI

Kepala Studio Arsitektur

Fabiola T.A. Kerong, ST.,MT

NIPY : 1980 2010 424

CATATAN

NAMA	SITI MARIAM
NIM	2018320149
JUDUL GAMBAR	SKALA
DETAIL PONDASI ,RENCANA PONDASI CAFE & R. MAKAN	1 : 100
NOMOR GAMBAR	JUMLAH LEMBAR
	1

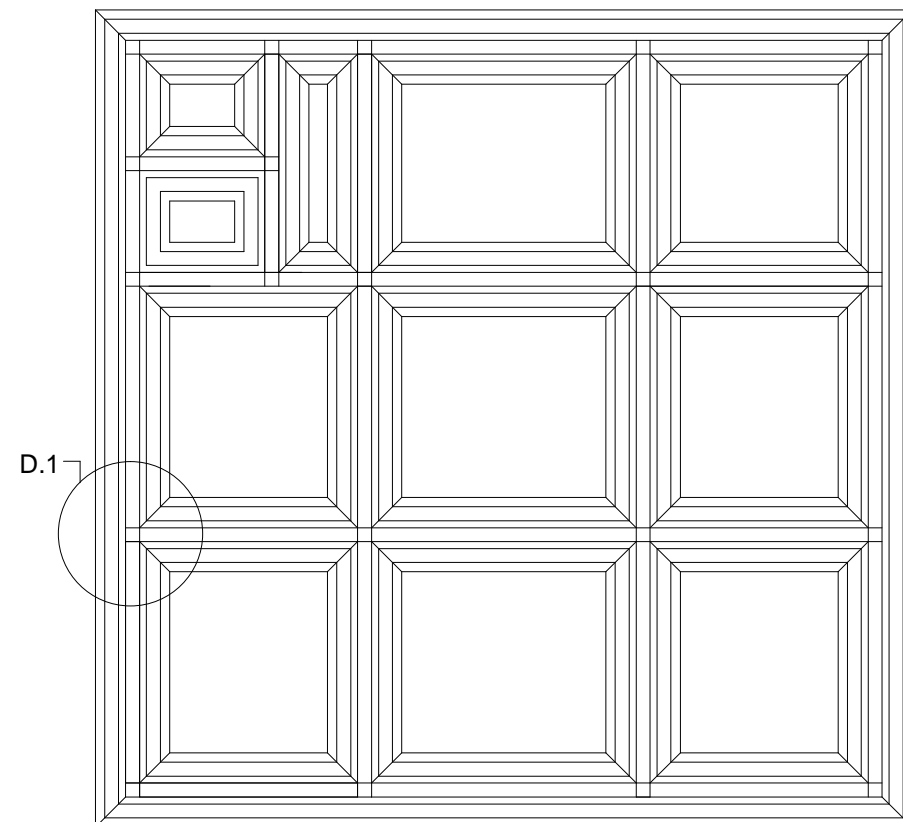

RENCANA PONDASI

Skala 1:100

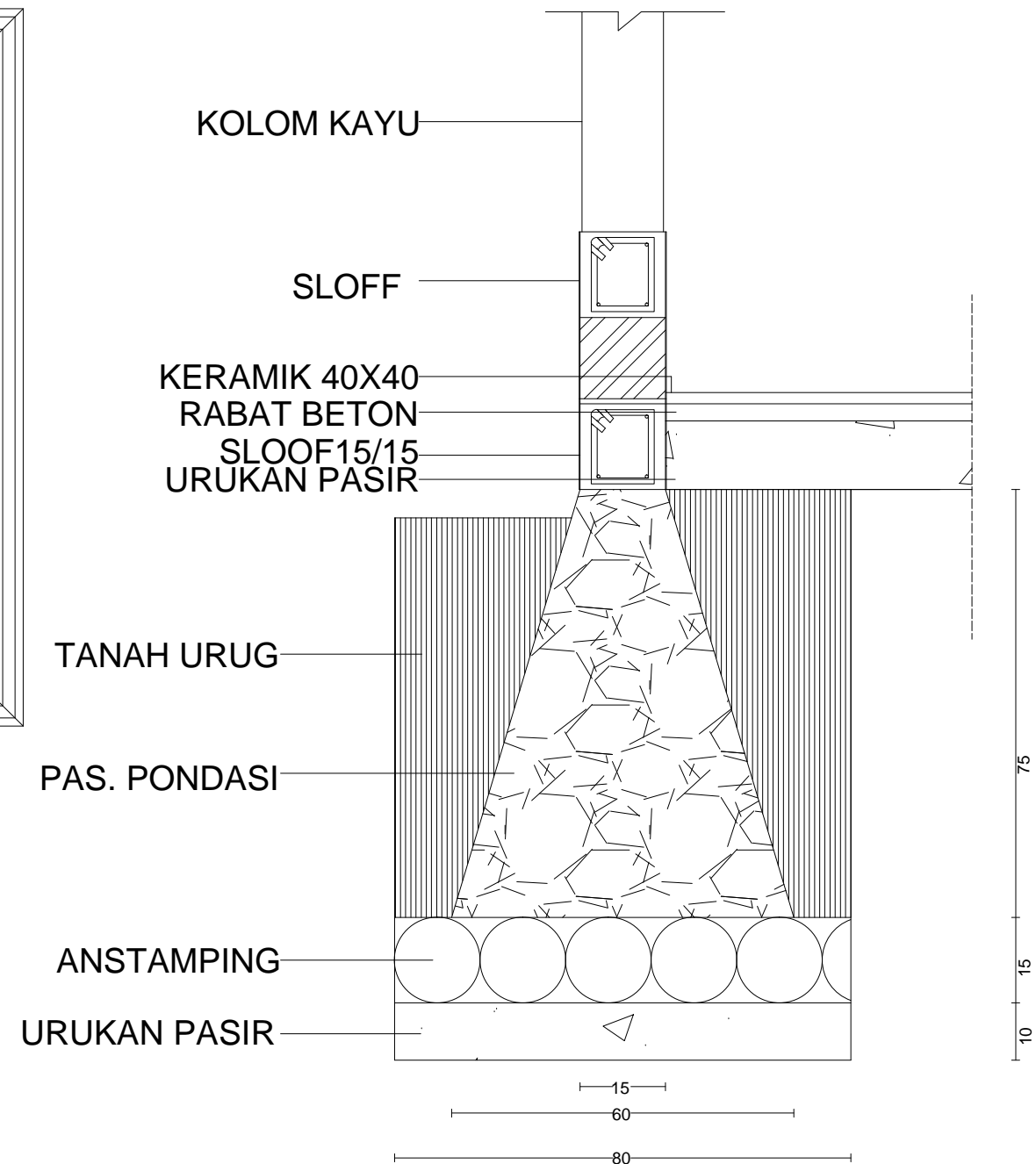

DETAIL PONDASI

Skala 1:20



PRODI ARSITEKTUR
FAKULTAS TEKNIK
UNIVERSITAS FLORES
2022

TUGAS AKHIR SEMESTER

SEMESTER VIII

JUDUL TUGAS AKHIR

PENATAAN KAWASAN WISATA PANTAI BATU CINCIN DI
KABUPATEN ENDE
DENGAN PENDEKATAN ARSITEKTUR EKOWISATA

MENYETUJUI

Pembimbing 1

Petrus Jhon Alfred D.D. ST.,MT

NIPY : 1980 2006 309

Pembimbing 2

Silvester M. Siso, ST.,M.Sc

NIPY : 1980 2009 378

MENGETAHUI

Kepala Studio Arsitektur

Fabiola T.A. Kerong, ST.,MT

NIPY : 1980 2010 424

CATATAN

NAMA	SITI MARIAM
------	-------------

NIM	2018320149
-----	------------

JUDUL GAMBAR	SKALA
--------------	-------

RENCANA PENEMPATAN PJ CAFE & R. MAKAN	1 : 100
------------------------------------------	---------

NOMOR GAMBAR	JUMLAH LEMBAR
--------------	---------------

	1
--	---

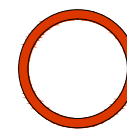
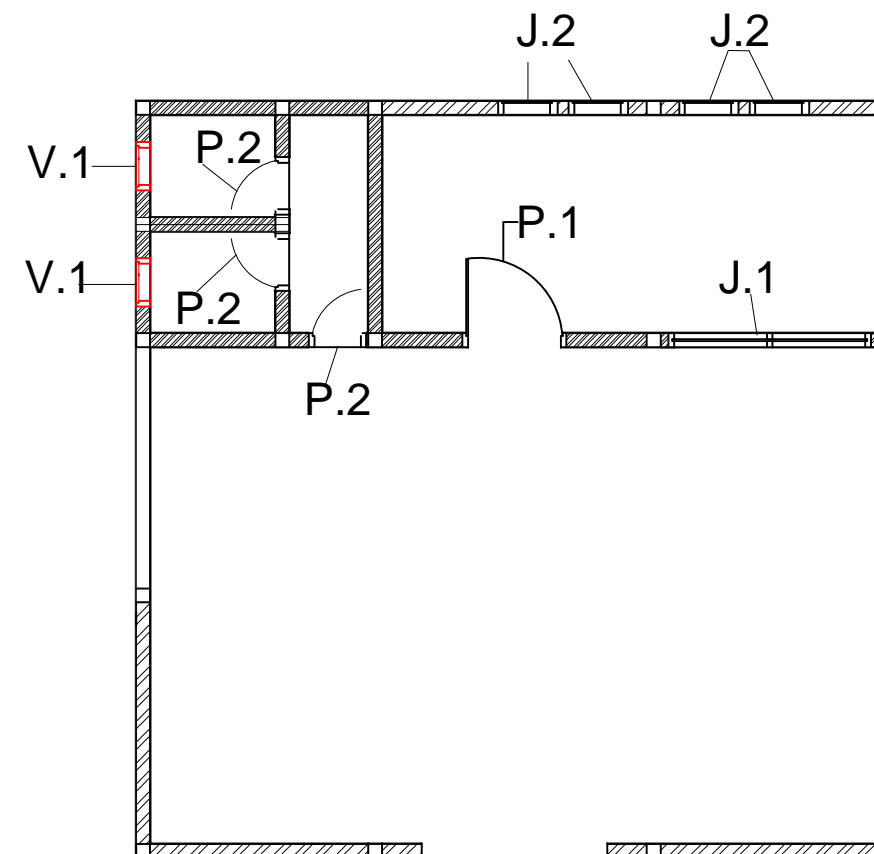

RENCANA PENEMPATAN PINTU JENDELA

SKALA 1:100

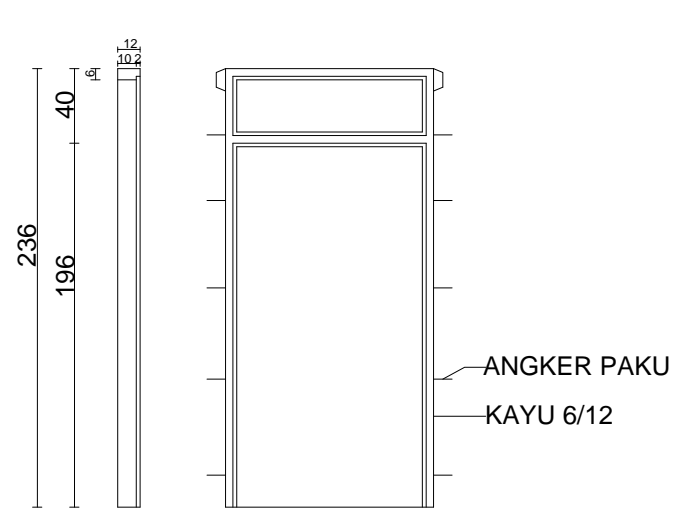

P1. 1 BUAH

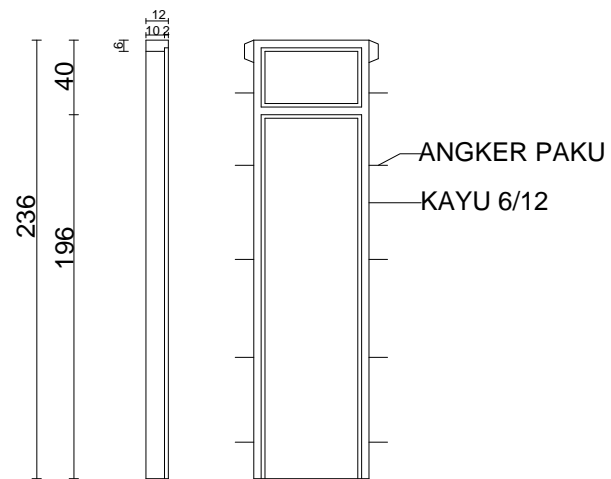

P2. 3 BUAH

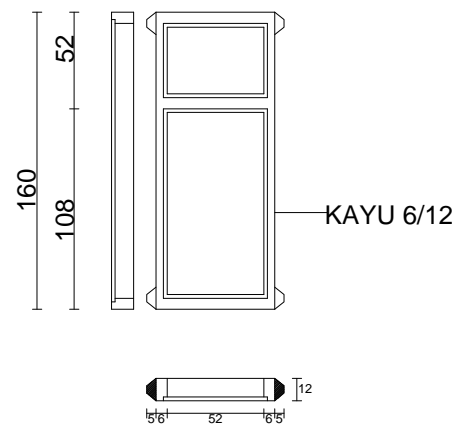

J.1. 4 BUAH

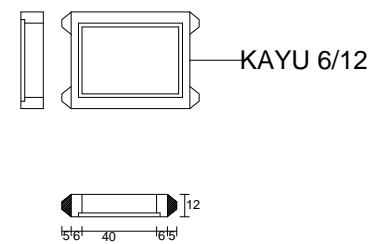

V1. 2 BUAH



PRODI ARSITEKTUR
FAKULTAS TEKNIK
UNIVERSITAS FLORES
2022

TUGAS AKHIR SEMESTER

SEMESTER VIII

JUDUL TUGAS AKHIR

PENATAAN KAWASAN WISATA PANTAI BATU CINCIN DI
KABUPATEN ENDE
DENGAN PENDEKATAN ARSITEKTUR EKOWISATA

MENYETUJUI

Pembimbing 1

Petrus Jhon Alfred D.D. ST.,MT

NIPY : 1980 2006 309

Pembimbing 2

Silvester M. Siso, ST.,M.Sc

NIPY : 1980 2009 378

MENGETAHUI

Kepala Studio Arsitektur

Fabiola T.A. Kerong, ST.,MT

NIPY : 1980 2010 424

CATATAN

NAMA	SITI MARIAM
NIM	2018320149
JUDUL GAMBAR	SKALA
RENCANAKUSEN PJ DAN V R.MAKAN DAN CAFE	1 : 100
NOMOR GAMBAR	JUMLAH LEMBAR
	1



PRODI ARSITEKTUR
FAKULTAS TEKNIK
UNIVERSITAS FLORES
2022

TUGAS AKHIR SEMESTER

SEMESTER VIII

JUDUL TUGAS AKHIR

PENATAAN KAWASAN WISATA PANTAI BATU CINCIN DI
KABUPATEN ENDE
DENGAN PENDEKATAN ARSITEKTUR EKOWISATA

MENYETUJUI

Pembimbing 1

Petrus Jhon Alfred D.D. ST.,MT

NIPY : 1980 2006 309

Pembimbing 2

Silvester M. Siso, ST.,M.Sc

NIPY : 1980 2009 378

MENGETAHUI

Kepala Studio Arsitektur

Fabiola T.A. Kerong, ST.,MT

NIPY : 1980 2010 424

CATATAN

NAMA	SITI MARIAM
NIM	2018320149
JUDUL GAMBAR	SKALA
DENAH RENCANA ATAP POS JAGA DAN TIKET	1 : 100
NOMOR GAMBAR	JUMLAH LEMBAR
	1

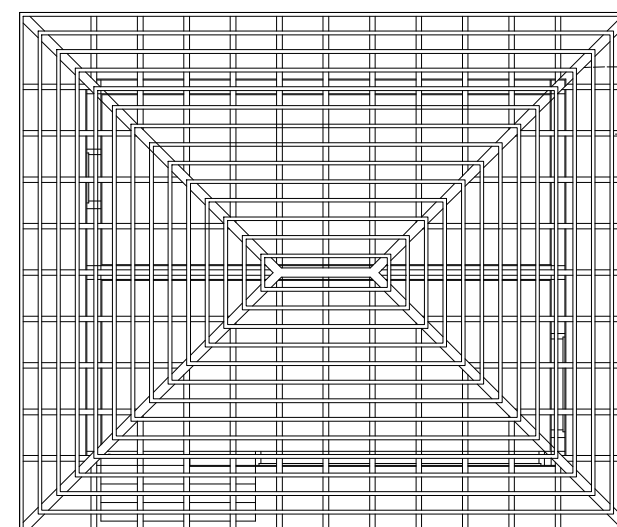

KAKI KUDA-KUDA 8/10

BALOK TARIK 6/8
GORDING 3/4

DENAH RENCANA ATAP POS JAGA DAN R. KARCIS

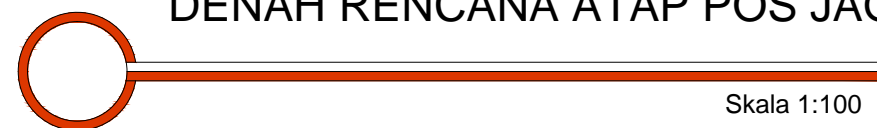

Skala 1:100



PRODI ARSITEKTUR
FAKULTAS TEKNIK
UNIVERSITAS FLORES
2022

TUGAS AKHIR SEMESTER

SEMESTER VIII

JUDUL TUGAS AKHIR

PENATAAN KAWASAN WISATA PANTAI BATU CINCIN DI
KABUPATEN ENDE
DENGAN PENDEKATAN ARSITEKTUR EKOWISATA

MENYETUJUI

Pembimbing 1

Petrus Jhon Alfred D.D. ST.,MT

NIPY : 1980 2006 309

Pembimbing 2

Silvester M. Siso, ST.,M.Sc

NIPY : 1980 2009 378

MENGETAHUI

Kepala Studio Arsitektur

Fabiola T.A. Kerong, ST.,MT

NIPY : 1980 2010 424

CATATAN

NAMA	SITI MARIAM
------	-------------

NIM	2018320149
-----	------------

JUDUL GAMBAR	SKALA
RENCANA PONDASI DAN DETAIL PONDASI POS JAGA DAN TIKET	1 : 100

NOMOR GAMBAR	JUMLAH LEMBAR
--------------	---------------

1

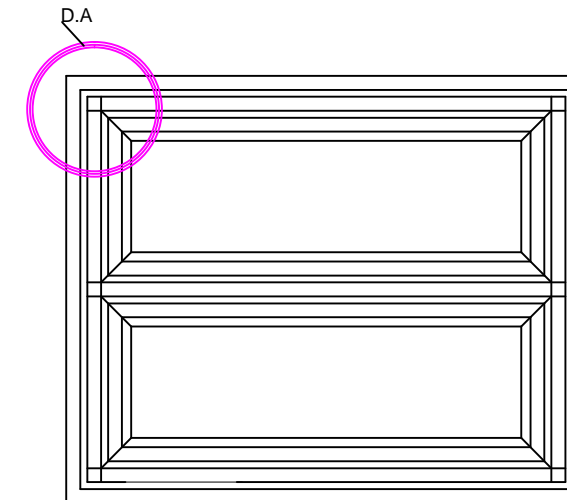

RENCANA PONDASI

Skala 1 : 100

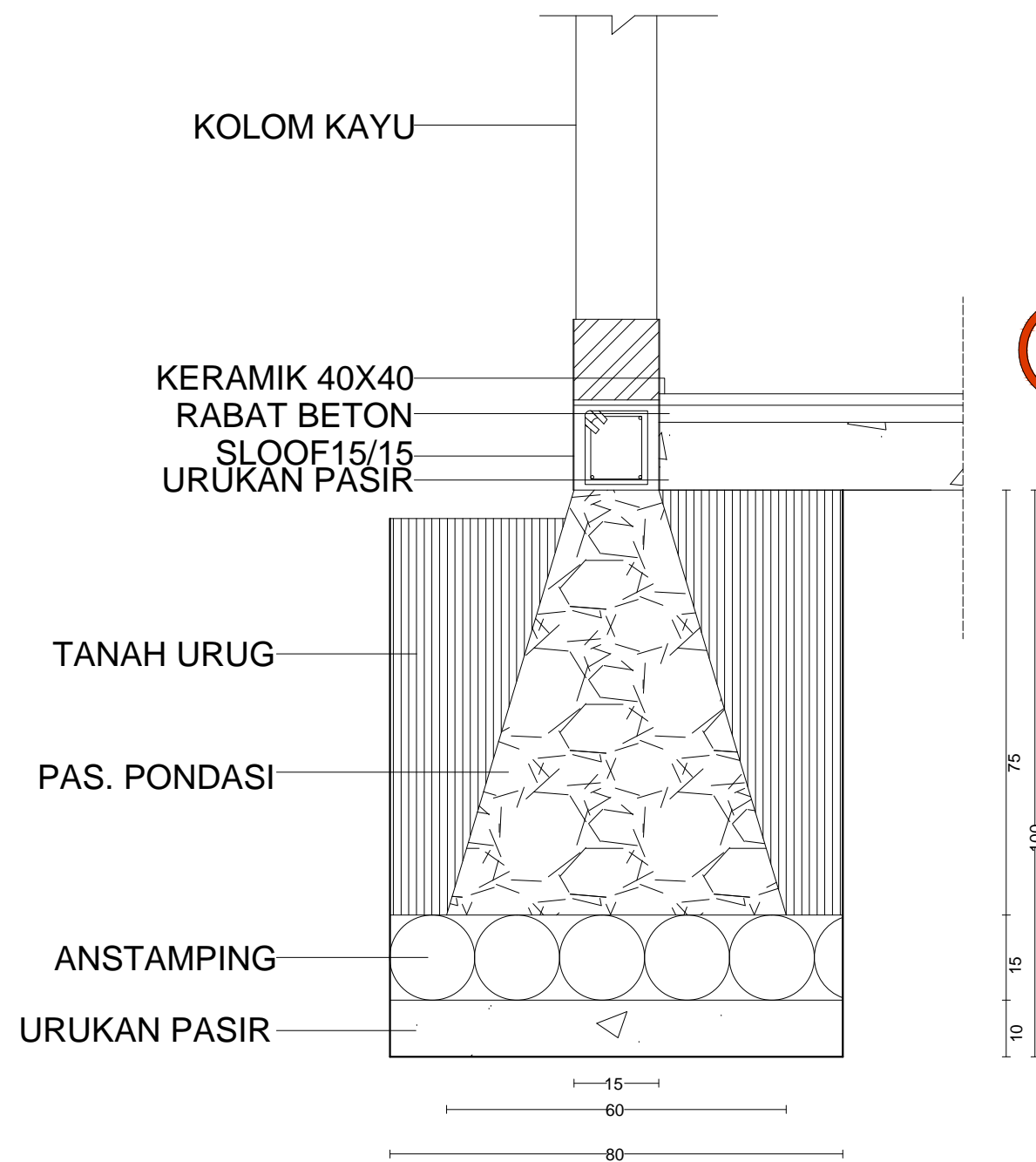

DETAIL PONDASI

Skala 1:20



PRODI ARSITEKTUR
FAKULTAS TEKNIK
UNIVERSITAS FLORES
2022

TUGAS AKHIR SEMESTER

SEMESTER VIII

JUDUL TUGAS AKHIR

PENATAAN KAWASAN WISATA PANTAI BATU CINCIN DI
KABUPATEN ENDE
DENGAN PENDEKATAN ARSITEKTUR EKOWISATA

MENYETUJUI

Pembimbing 1

Petrus Jhon Alfred D.D. ST.,MT

NIPY : 1980 2006 309

Pembimbing 2

Silvester M. Siso, ST.,M.Sc

NIPY : 1980 2009 378

MENGETAHUI

Kepala Studio Arsitektur

Fabiola T.A. Kerong, ST.,MT

NIPY : 1980 2010 424

CATATAN

NAMA	SITI MARIAM
NIM	2018320149
JUDUL GAMBAR	SKALA
KUSEN PINTU JENDELA DAN POTONGAN KUSEN POS JAGA DAN TIKET	1 : 100 1 : 20
NOMOR GAMBAR	JUMLAH LEMBAR
	1

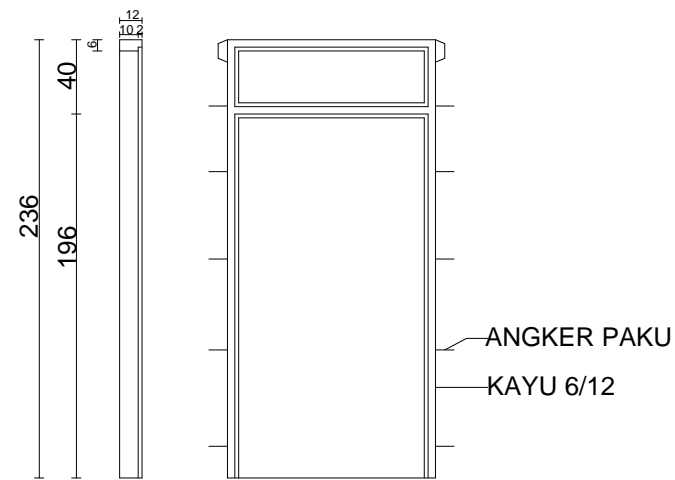

P1. 1 BUAH

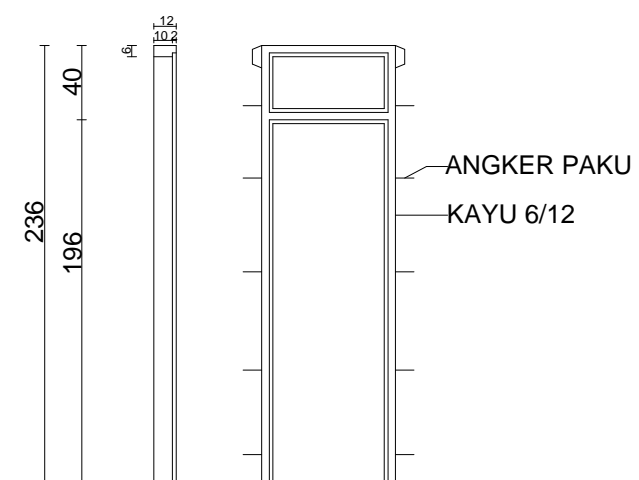

P2. 1 BUAH

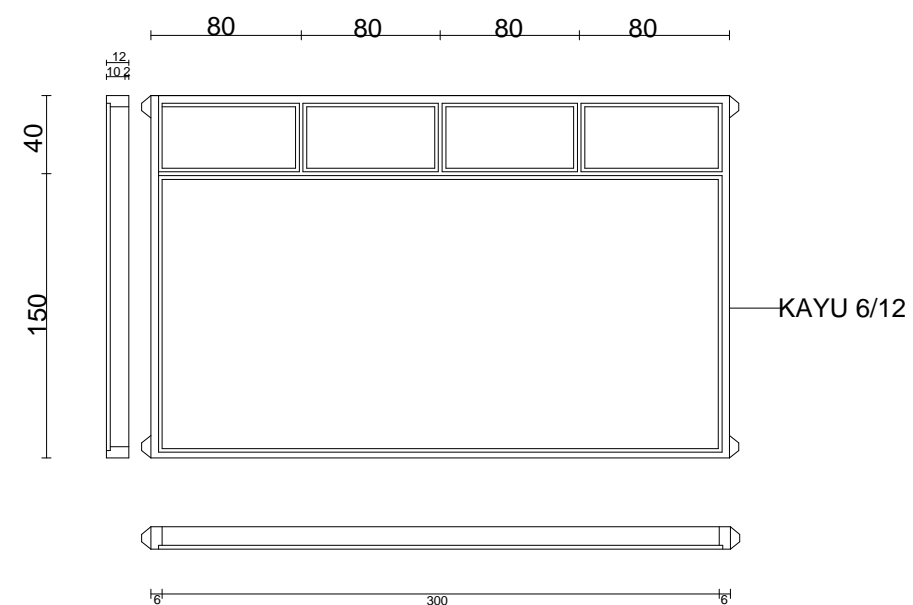

J 1. 1 BUAH

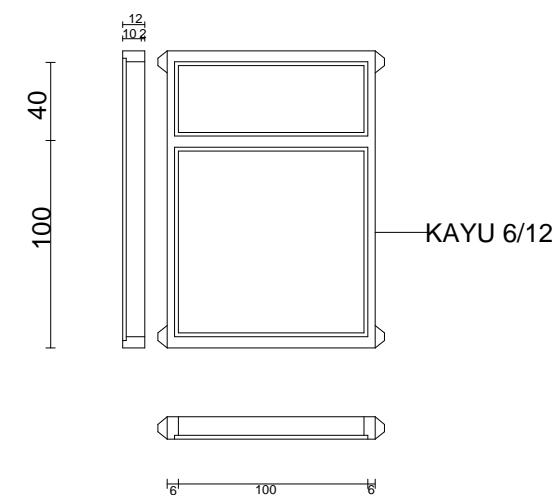

J 2. 1 BUAH

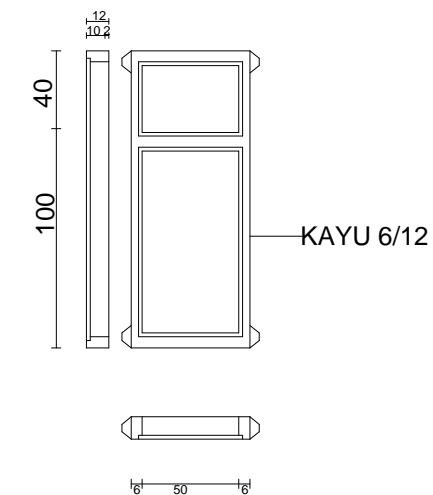

J 3. 1 BUAH

KUSEN PINTU JENDELA DAN POTONGAN



SKALA 1:100



PRODI ARSITEKTUR
FAKULTAS TEKNIK
UNIVERSITAS FLORES
2022

TUGAS AKHIR SEMESTER

SEMESTER VIII

JUDUL TUGAS AKHIR

PENATAAN KAWASAN WISATA PANTAI BATU CINCIN DI
KABUPATEN ENDE
DENGAN PENDEKATAN ARSITEKTUR EKOWISATA

MENYETUJUI

Pembimbing 1

Petrus Jhon Alfred D.D. ST.,MT

NIPY : 1980 2006 309

Pembimbing 2

Silvester M. Siso, ST.,M.Sc

NIPY : 1980 2009 378

MENGETAHUI

Kepala Studio Arsitektur

Fabiola T.A. Kerong, ST.,MT

NIPY : 1980 2010 424

CATATAN

NAMA	SITI MARIAM
------	-------------

NIM	2018320149
-----	------------

JUDUL GAMBAR	SKALA
--------------	-------

RENCANA PINTU JENDELA POS JAGA DAN TIKET	1 : 100
---------------------------------------------	---------

NOMOR GAMBAR	JUMLAH LEMBAR
--------------	---------------

	1
--	---

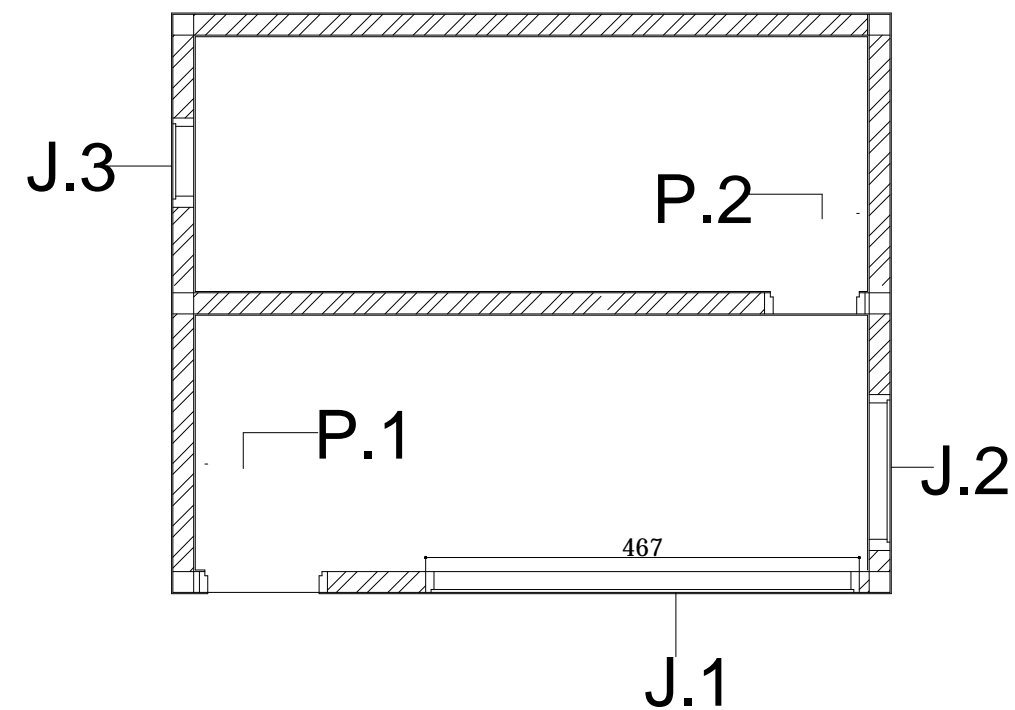

DENAH PENEMPATAN PJ



SKALA 1:100



PRODI ARSITEKTUR
FAKULTAS TEKNIK
UNIVERSITAS FLORES
2022

TUGAS AKHIR SEMESTER

SEMESTER VIII

JUDUL TUGAS AKHIR

PENATAAN KAWASAN WISATA PANTAI BATU CINCIN DI
KABUPATEN ENDE
DENGAN PENDEKATAN ARSITEKTUR EKOWISATA

MENYETUJUI

Pembimbing 1

Petrus Jhon Alfred D.D. ST.,MT

NIPY : 1980 2006 309

Pembimbing 2

Silvester M. Siso, ST.,M.Sc

NIPY : 1980 2009 378

MENGETAHUI

Kepala Studio Arsitektur

Fabiola T.A. Kerong, ST.,MT

NIPY : 1980 2010 424

CATATAN

NAMA	SITI MARIAM
NIM	2018320149
JUDUL GAMBAR	SKALA
POTONGAN WC UMUM	1 : 100
NOMOR GAMBAR	JUMLAH LEMBAR
	1

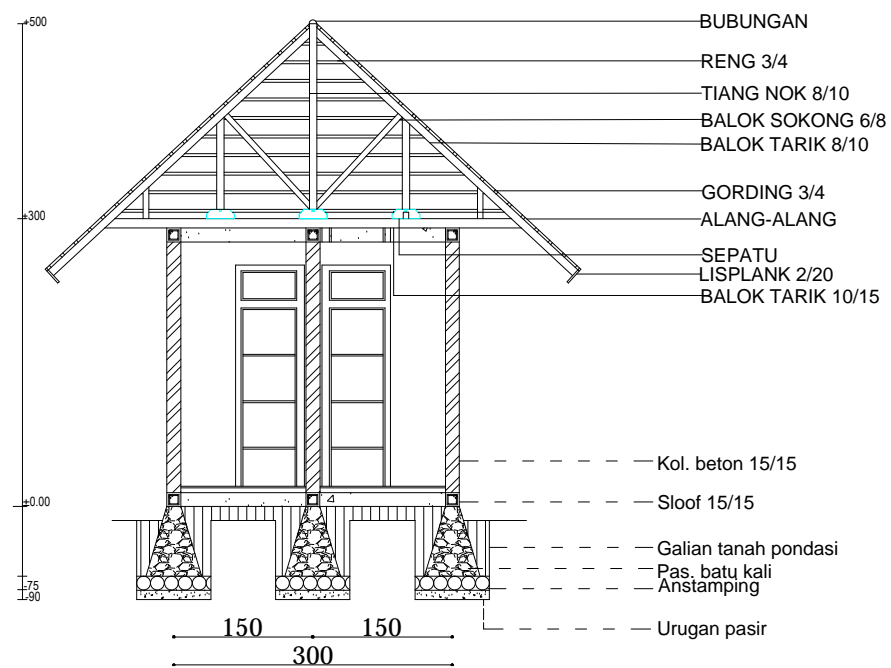

POTONGAN A-A
Skala 1:100

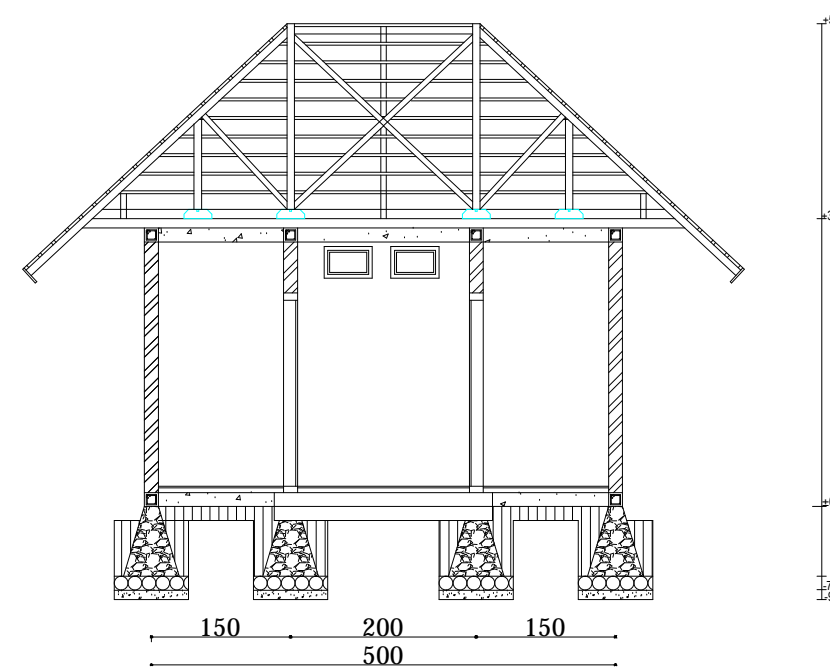

POTONGAN B-B
Skala 1:100



PRODI ARSITEKTUR
FAKULTAS TEKNIK
UNIVERSITAS FLORES
2022

TUGAS AKHIR SEMESTER

SEMESTER VIII

JUDUL TUGAS AKHIR

PENATAAN KAWASAN WISATA PANTAI BATU CINCIN DI
KABUPATEN ENDE
DENGAN PENDEKATAN ARSITEKTUR EKOWISATA

MENYETUJUI

Pembimbing 1

Petrus Jhon Alfred D.D. ST.,MT

NIPY : 1980 2006 309

Pembimbing 2

Silvester M. Siso, ST.,M.Sc

NIPY : 1980 2009 378

MENGETAHUI

Kepala Studio Arsitektur

Fabiola T.A. Kerong, ST.,MT

NIPY : 1980 2010 424

CATATAN

NAMA	SITI MARIAM
------	-------------

NIM	2018320149
-----	------------

JUDUL GAMBAR	SKALA
--------------	-------

DETAIL KUDA-KUDA WC UMUM	1 : 100
-----------------------------	---------

NOMOR GAMBAR	JUMLAH LEMBAR
--------------	---------------

1

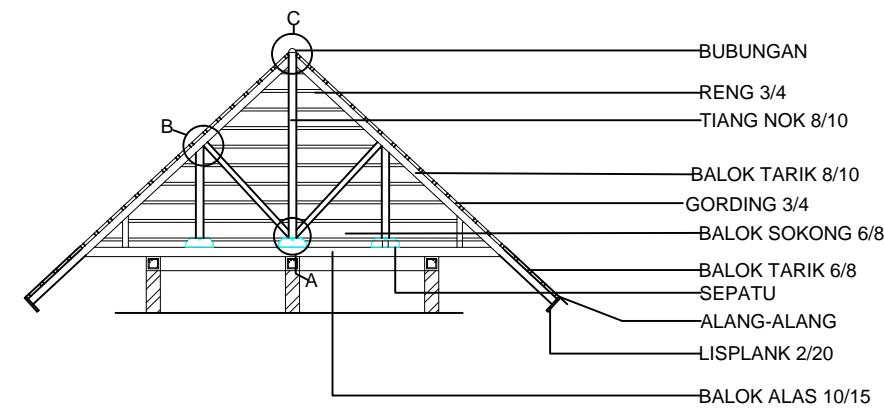

DETAIL KUDA-KUDA
Skala 1:100

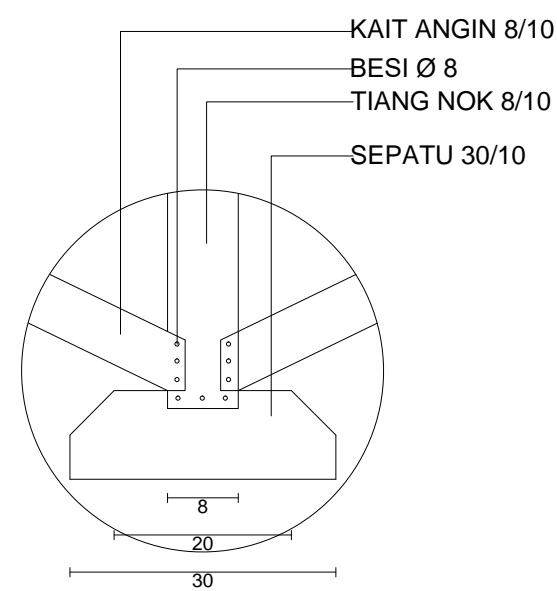

DETAIL A
Skala 1:20

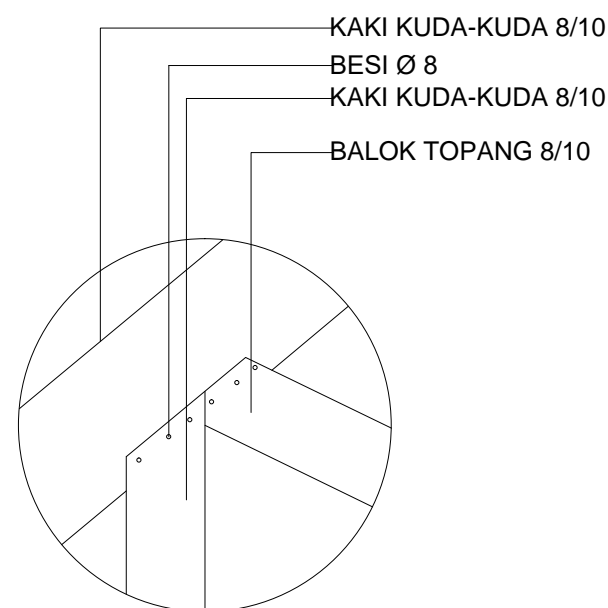

DETAIL B
Skala 1:20

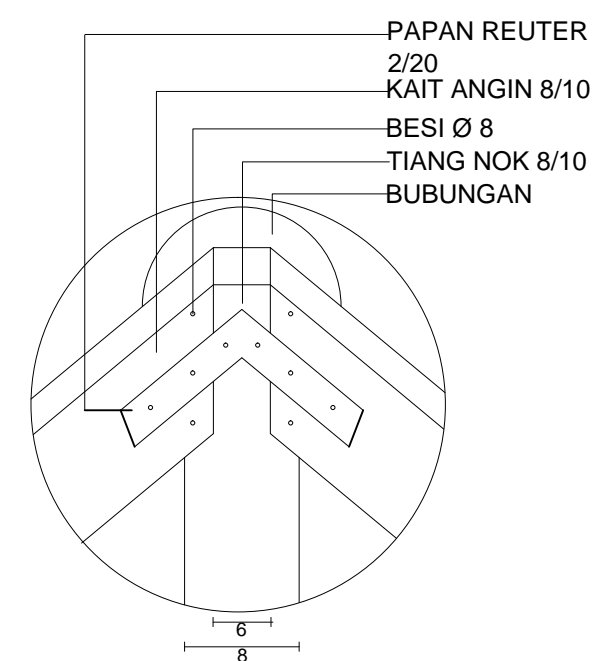

DETAIL C
Skala 1:20



PRODI ARSITEKTUR
FAKULTAS TEKNIK
UNIVERSITAS FLORES
2022

TUGAS AKHIR SEMESTER

SEMESTER VIII

JUDUL TUGAS AKHIR

PENATAAN KAWASAN WISATA PANTAI BATU CINCIN DI
KABUPATEN ENDE
DENGAN PENDEKATAN ARSITEKTUR EKOWISATA

MENYETUJUI

Pembimbing 1

Petrus Jhon Alfred D.D. ST.,MT

NIPY : 1980 2006 309

Pembimbing 2

Silvester M. Siso, ST.,M.Sc

NIPY : 1980 2009 378

MENGETAHUI

Kepala Studio Arsitektur

Fabiola T.A. Kerong, ST.,MT

NIPY : 1980 2010 424

CATATAN

NAMA	SITI MARIAM
NIM	2018320149
JUDUL GAMBAR	SKALA
RENCANA ATAP WC UMUM	1 : 100
NOMOR GAMBAR	JUMLAH LEMBAR
	1

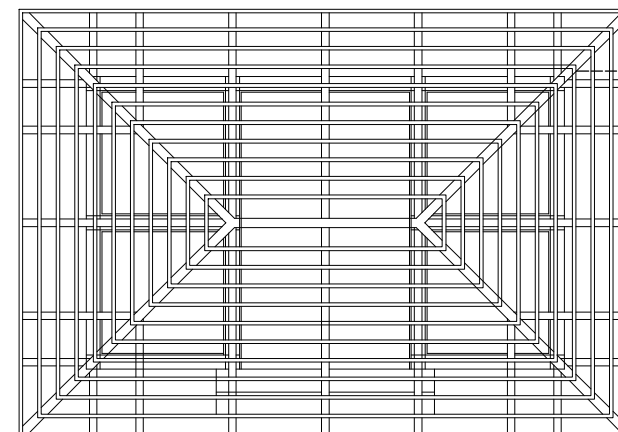

KAKI KUDA-KUDA 8/10

BALOK TARIK 6/8

GORDING 3/4

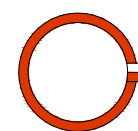

RENCANA ATAP WC UMUM

Skala 1:100

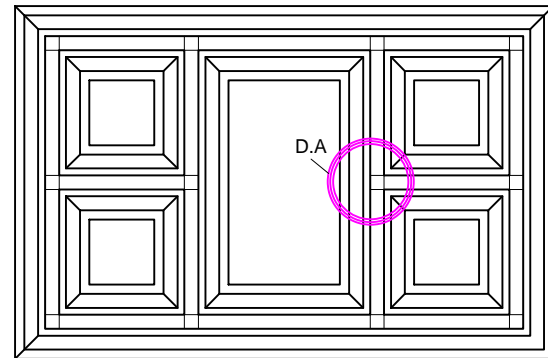

RENCANA PONDASI

Skala 1:100

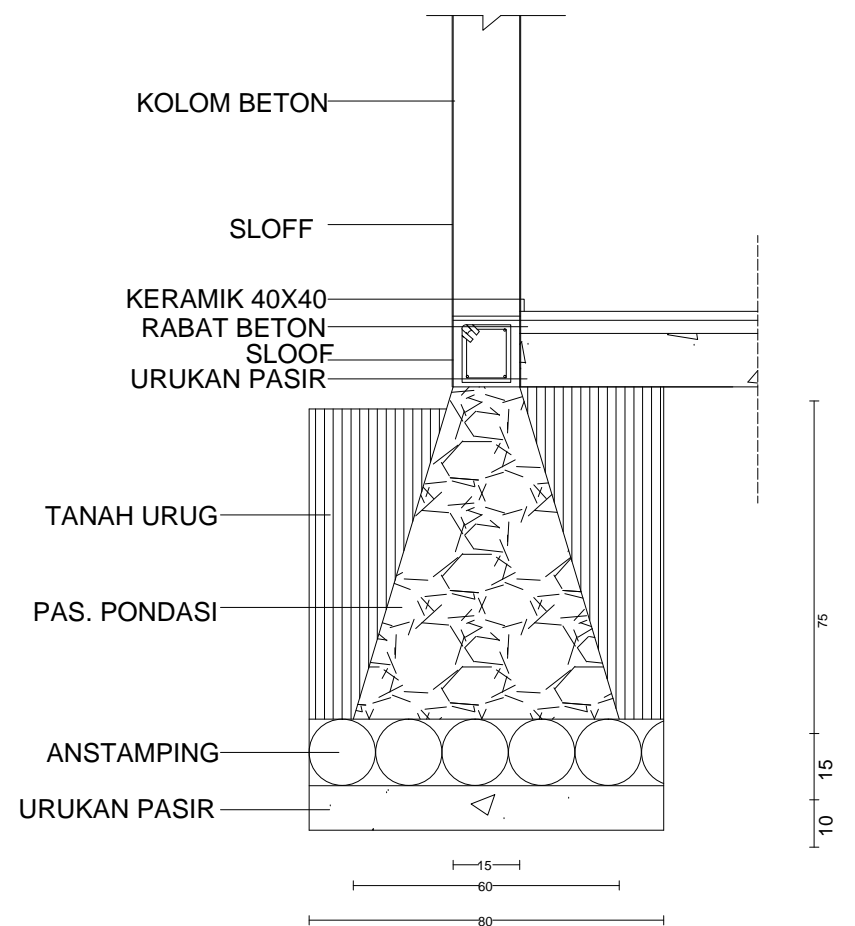

DETAIL PONDASI

Skala 1:20



PRODI ARSITEKTUR
FAKULTAS TEKNIK
UNIVERSITAS FLORES
2022

TUGAS AKHIR SEMESTER

SEMESTER VIII

JUDUL TUGAS AKHIR

PENATAAN KAWASAN WISATA PANTAI BATU CINCIN DI
KABUPATEN ENDE
DENGAN PENDEKATAN ARSITEKTUR EKOWISATA

MENYETUJUI

Pembimbing 1

Petrus Jhon Alfred D.D. ST.,MT

NIPY : 1980 2006 309

Pembimbing 2

Silvester M. Siso, ST.,M.Sc

NIPY : 1980 2009 378

MENGETAHUI

Kepala Studio Arsitektur

Fabiola T.A. Kerong, ST.,MT

NIPY : 1980 2010 424

CATATAN

NAMA	SITI MARIAM	
NIM	2018320149	
JUDUL GAMBAR	RENCANA PONDASI DAN DETAIL R.POS JAGA DAN KARCIS	SKALA 1 : 100
NOMOR GAMBAR	JUMLAH LEMBAR 1	



PRODI ARSITEKTUR
FAKULTAS TEKNIK
UNIVERSITAS FLORES
2022

TUGAS AKHIR SEMESTER

SEMESTER VIII

JUDUL TUGAS AKHIR

PENATAAN KAWASAN WISATA PANTAI BATU CINCIN DI
KABUPATEN ENDE
DENGAN PENDEKATAN ARSITEKTUR EKOWISATA

MENYETUJUI

Pembimbing 1

Petrus Jhon Alfred D.D. ST.,MT

NIPY : 1980 2006 309

Pembimbing 2

Silvester M. Siso, ST.,M.Sc

NIPY : 1980 2009 378

MENGETAHUI

Kepala Studio Arsitektur

Fabiola T.A. Kerong, ST.,MT

NIPY : 1980 2010 424

CATATAN

NAMA	SITI MARIAM
------	-------------

NIM	2018320149
-----	------------

JUDUL GAMBAR	SKALA
--------------	-------

DENAH PJ, DAN V	1 : 100
DETAIL DAN POT	1 : 50
PINTU JENDELA VENTILASI	

NOMOR GAMBAR	JUMLAH LEMBAR
--------------	---------------

1

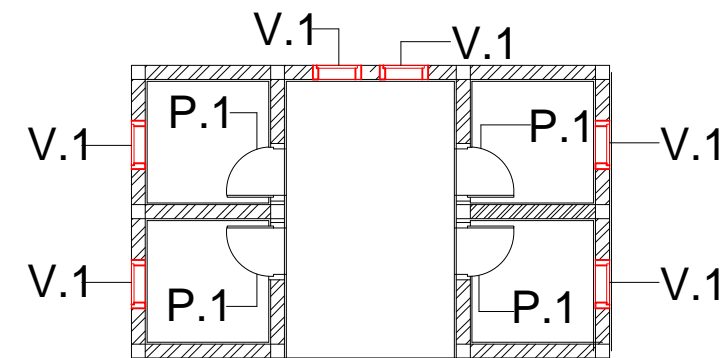

DENAH PINTU JENDELA

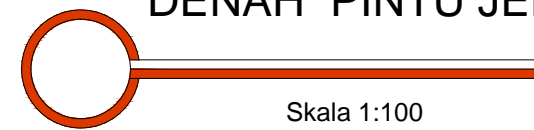

Skala 1:100

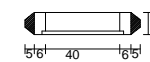
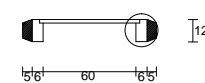
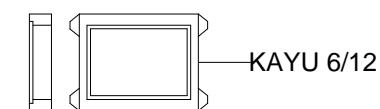
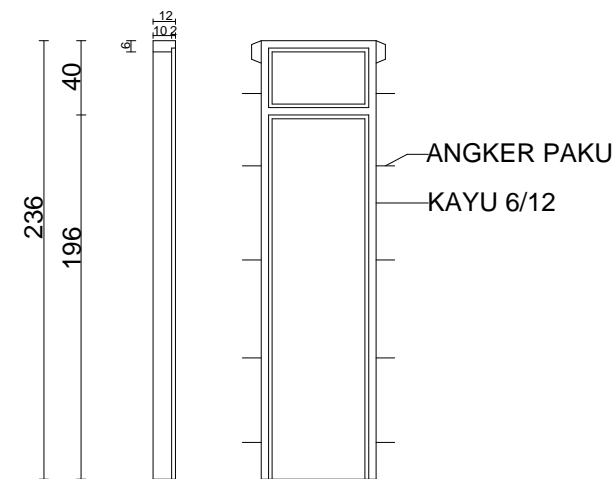

P1. 4 BUAH

V1. 6 BUAH



DETAIL PINTU , VENTILASI

Skala 1:50



PRODI ARSITEKTUR
FAKULTAS TEKNIK
UNIVERSITAS FLORES
2022

TUGAS AKHIR SEMESTER

SEMESTER VIII

JUDUL TUGAS AKHIR

PENATAAN KAWASAN WISATA PANTAI BATU CINCIN DI
KABUPATEN ENDE
DENGAN PENDEKATAN ARSITEKTUR EKOWISATA

MENYETUJUI

Pembimbing 1

Petrus Jhon Alfred D.D. ST.,MT

NIPY : 1980 2006 309

Pembimbing 2

Silvester M. Siso, ST.,M.Sc

NIPY : 1980 2009 378

MENGETAHUI

Kepala Studio Arsitektur

Fabiola T.A. Kerong, ST.,MT

NIPY : 1980 2010 424

CATATAN

NAMA	SITI MARIAM	
NIM	2018320149	
JUDUL GAMBAR	SKALA	
POTONGAN A-A DAN B-B HOME STAY	1 : 100	
NOMOR GAMBAR	JUMLAH LEMBAR	
	1	

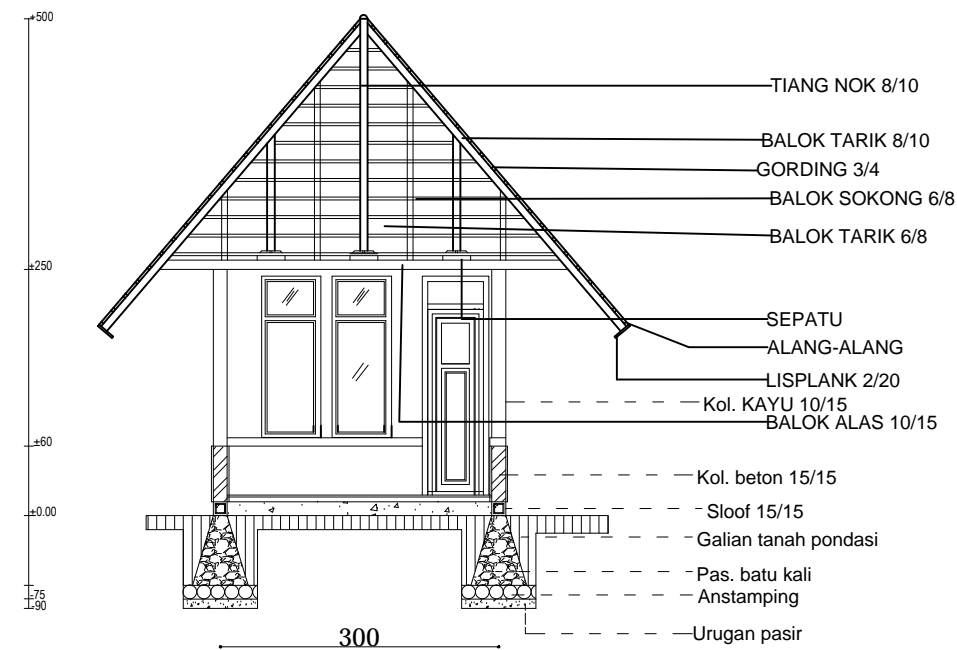

POTONGAN A-A
Skala 1:100

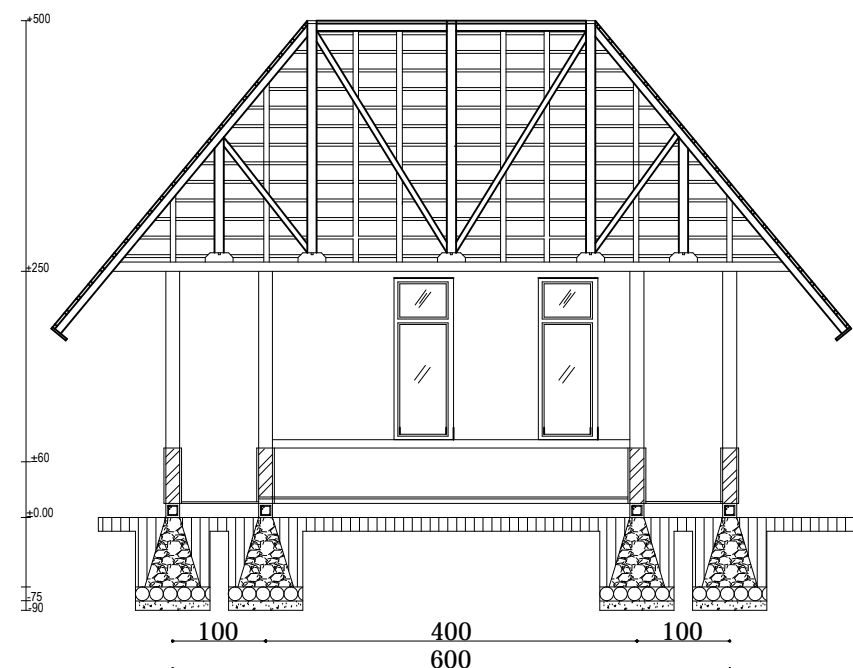

POTONGAN B-B
Skala 1:100



PRODI ARSITEKTUR
FAKULTAS TEKNIK
UNIVERSITAS FLORES
2022

TUGAS AKHIR SEMESTER

SEMESTER VIII

JUDUL TUGAS AKHIR

PENATAAN KAWASAN WISATA PANTAI BATU CINCIN DI
KABUPATEN ENDE
DENGAN PENDEKATAN ARSITEKTUR EKOWISATA

MENYETUJUI

Pembimbing 1

Petrus Jhon Alfred D.D. ST.,MT

NIPY : 1980 2006 309

Pembimbing 2

Silvester M. Siso, ST.,M.Sc

NIPY : 1980 2009 378

MENGETAHUI

Kepala Studio Arsitektur

Fabiola T.A. Kerong, ST.,MT

NIPY : 1980 2010 424

CATATAN

NAMA	SITI MARIAM
------	-------------

NIM	2018320149
-----	------------

JUDUL GAMBAR	SKALA
DETAIL KUDA-KUDA DAN SAMBUNGAN HOME STAY	1 : 100 1:50
NOMOR GAMBAR	JUMLAH LEMBAR
	1

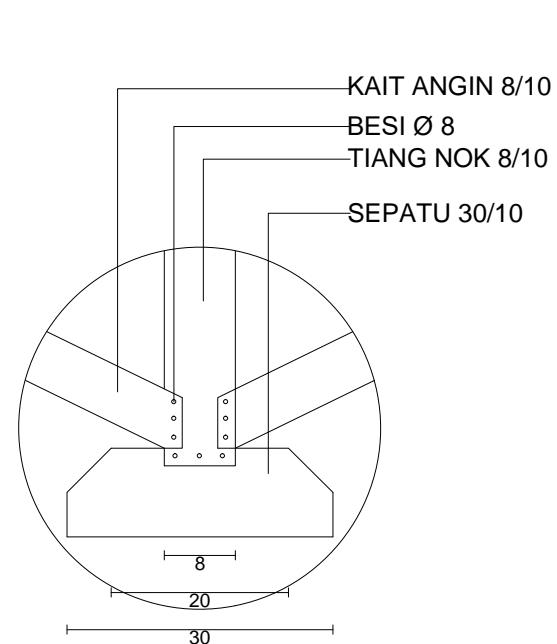

DETAIL A
Skala 1:100

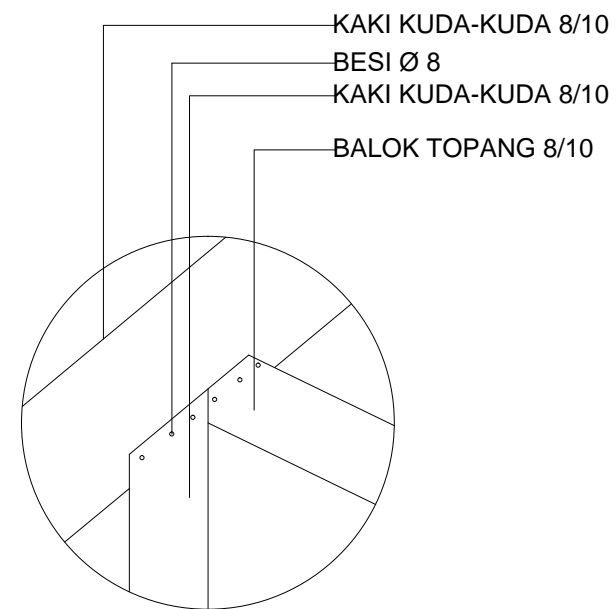

DETAIL B
Skala 1:100

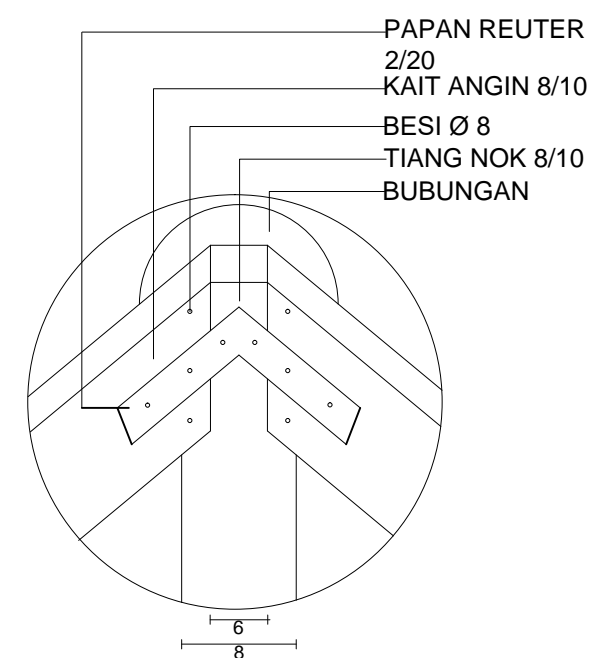

DETAIL C

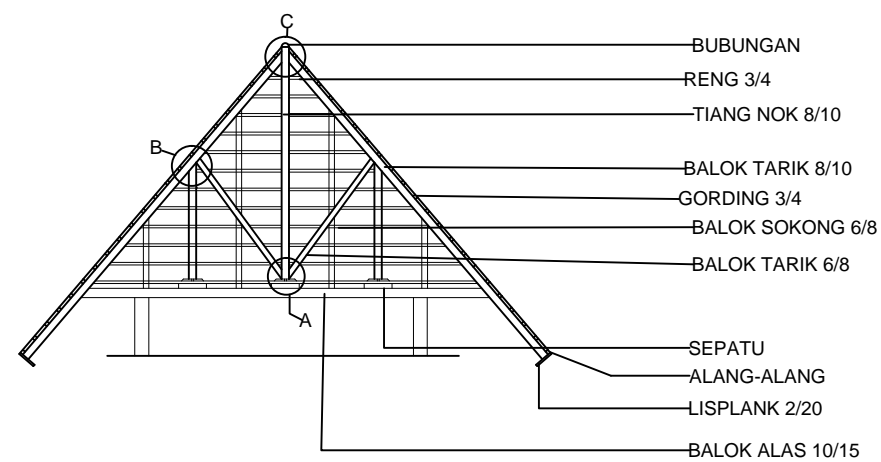

POTONGAN B-B
Skala 1:100



PRODI ARSITEKTUR
FAKULTAS TEKNIK
UNIVERSITAS FLORES
2022

TUGAS AKHIR SEMESTER

SEMESTER VIII

JUDUL TUGAS AKHIR

PENATAAN KAWASAN WISATA PANTAI BATU CINCIN DI
KABUPATEN ENDE
DENGAN PENDEKATAN ARSITEKTUR EKOWISATA

MENYETUJUI

Pembimbing 1

Petrus Jhon Alfred D.D. ST.,MT

NIPY : 1980 2006 309

Pembimbing 2

Silvester M. Siso, ST.,M.Sc

NIPY : 1980 2009 378

MENGETAHUI

Kepala Studio Arsitektur

Fabiola T.A. Kerong, ST.,MT

NIPY : 1980 2010 424

CATATAN

NAMA	SITI MARIAM
NIM	2018320149
JUDUL GAMBAR	SKALA
RENCANA ATAP HOME STAY	1 : 100
NOMOR GAMBAR	JUMLAH LEMBAR
	1

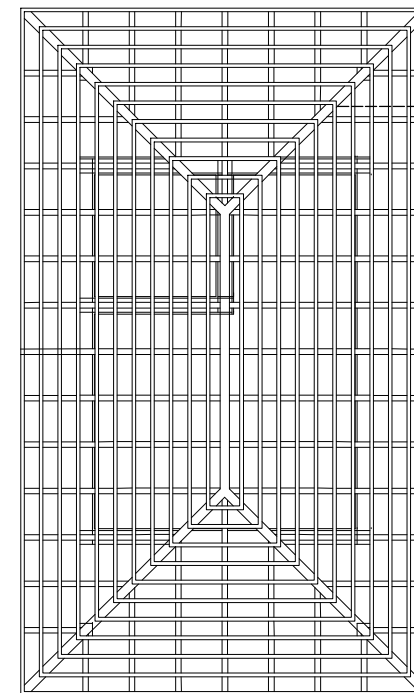

KAKI KUDA-KUDA 8/10

BALOK TARIK 6/8

GORDING 3/4

 **RENCANA ATAP HOME STAY**
Skala 1:100

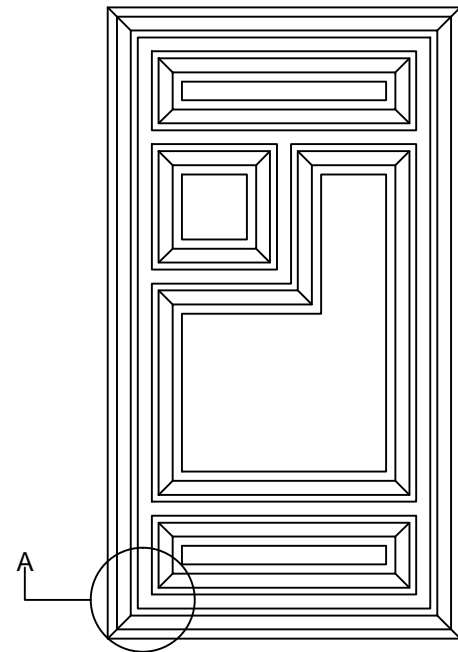

RENCANA PONDASI HOME STAY
Skala 1:100

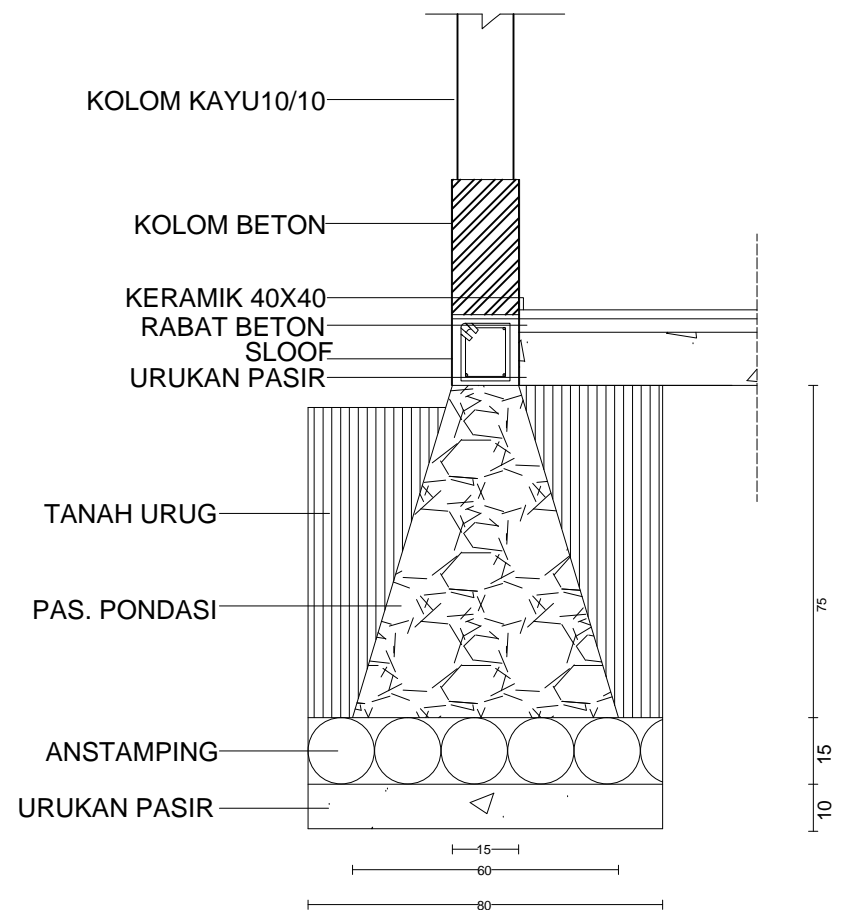

DETAIL PONDASI HOME STAY
Skala 1:20



PRODI ARSITEKTUR
FAKULTAS TEKNIK
UNIVERSITAS FLORES
2022

TUGAS AKHIR SEMESTER

SEMESTER VIII

JUDUL TUGAS AKHIR

PENATAAN KAWASAN WISATA PANTAI BATU CINCIN DI
KABUPATEN ENDE
DENGAN PENDEKATAN ARSITEKTUR EKOWISATA

MENYETUJUI

Pembimbing 1

Petrus Jhon Alfred D.D. ST.,MT

NIPY : 1980 2006 309

Pembimbing 2

Silvester M. Siso, ST.,M.Sc

NIPY : 1980 2009 378

MENGETAHUI

Kepala Studio Arsitektur

Fabiola T.A. Kerong, ST.,MT

NIPY : 1980 2010 424

CATATAN

NAMA	SITI MARIAM	
NIM	2018320149	
JUDUL GAMBAR	RENCANA PONDASI DAN DETAIL PONDASI HOME STAY	SKALA
		1 : 100
NOMOR GAMBAR	JUMLAH LEMBAR	
		1



PRODI ARSITEKTUR
FAKULTAS TEKNIK
UNIVERSITAS FLORES
2022

TUGAS AKHIR SEMESTER

SEMESTER VIII

JUDUL TUGAS AKHIR

PENATAAN KAWASAN WISATA PANTAI BATU CINCIN DI
KABUPATEN ENDE
DENGAN PENDEKATAN ARSITEKTUR EKOWISATA

MENYETUJUI

Pembimbing 1

Petrus Jhon Alfred D.D. ST.,MT

NIPY : 1980 2006 309

Pembimbing 2

Silvester M. Siso, ST.,M.Sc

NIPY : 1980 2009 378

MENGETAHUI

Kepala Studio Arsitektur

Fabiola T.A. Kerong, ST.,MT

NIPY : 1980 2010 424

CATATAN

NAMA	SITI MARIAM
------	-------------

NIM	2018320149
-----	------------

JUDUL GAMBAR	SKALA
DENAH PENEMPATAN KUSEN HOME STAY KUSEN PINTU JENDELA VENTILASIPOTONGAN P,J, DAN V.	1 : 100

NOMOR GAMBAR	JUMLAH LEMBAR
--------------	---------------

NOMOR GAMBAR	JUMLAH LEMBAR
--------------	---------------

NOMOR GAMBAR	JUMLAH LEMBAR
	1

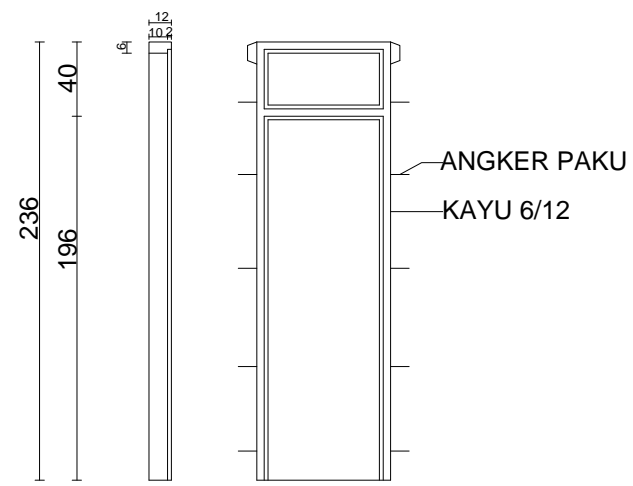

P1. 2 BUAH

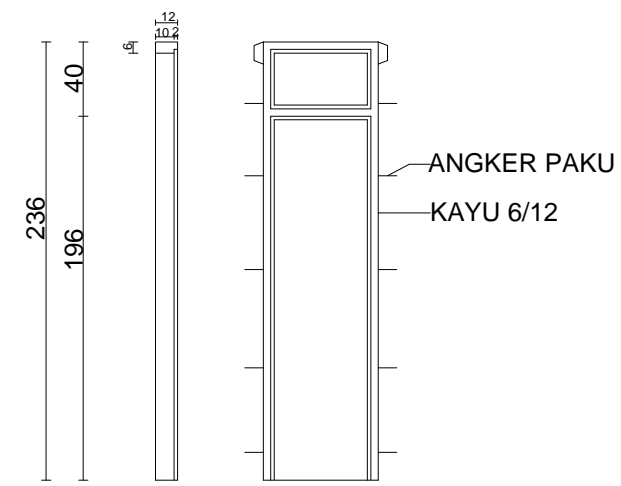

P2. 1 BUAH

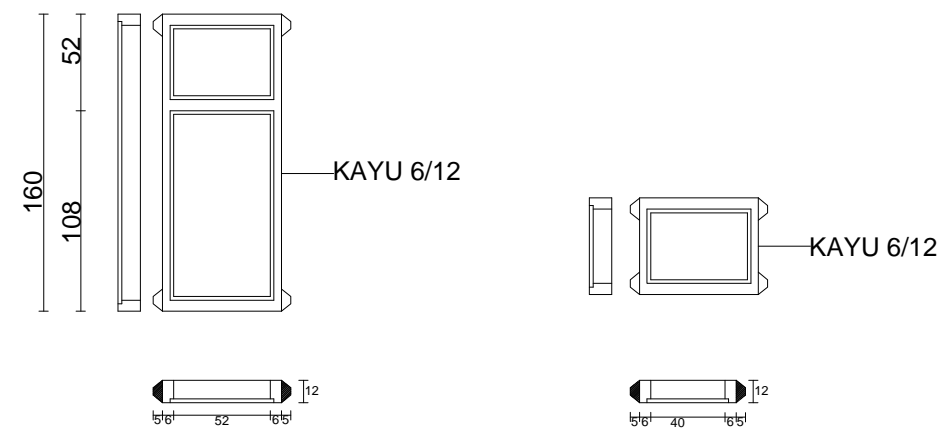
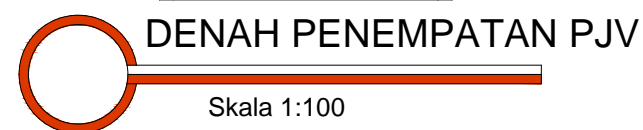
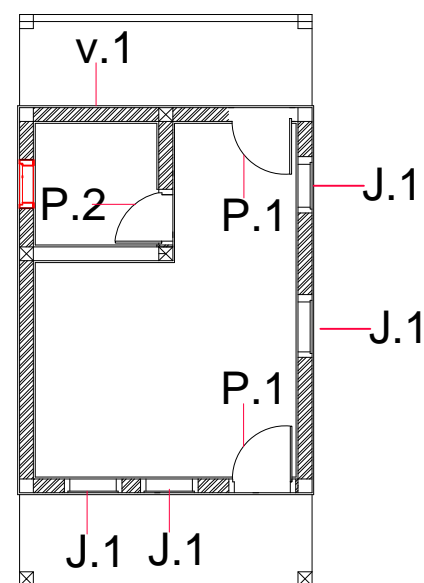

J.1. 4 BUAH

V1. 1 BUAH





PRODI ARSITEKTUR
FAKULTAS TEKNIK
UNIVERSITAS FLORES
2022

TUGAS AKHIR SEMESTER

SEMESTER VIII

JUDUL TUGAS AKHIR

PENATAAN KAWASAN WISATA PANTAI BATU CINCIN DI
KABUPATEN ENDE
DENGAN PENDEKATAN ARSITEKTUR EKOWISATA

MENYETUJUI

Pembimbing 1

Petrus Jhon Alfred D.D. ST.,MT

NIPY : 1980 2006 309

Pembimbing 2

Silvester M. Siso, ST.,M.Sc

NIPY : 1980 2009 378

MENGETAHUI

Kepala Studio Arsitektur

Fabiola T.A. Kerong, ST.,MT

NIPY : 1980 2010 424

CATATAN

NAMA	SITI MARIAM
------	-------------

NIM	2018320149
-----	------------

JUDUL GAMBAR	SKALA
--------------	-------

DENAH SEPTICKTANK POTONGAN A-B	1 : 100 1 : 50
-----------------------------------	-------------------

NOMOR GAMBAR	JUMLAH LEMBAR
--------------	---------------

1

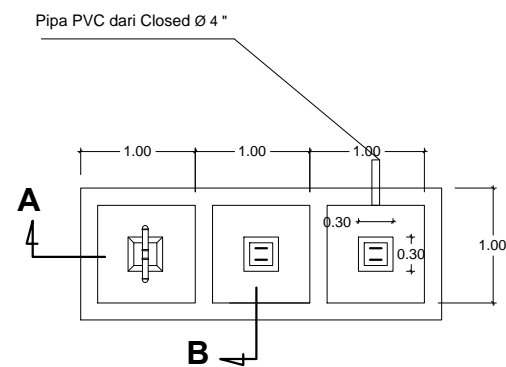

DENA SEPTICKTANK UNIT

SKALA 1 : 50

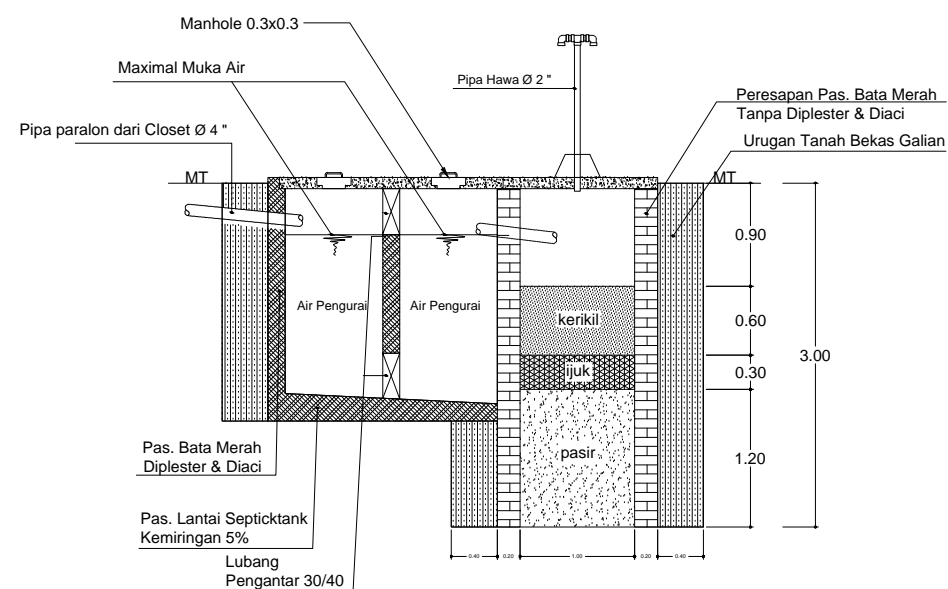

POTONGAN A

SKALA 1 : 50

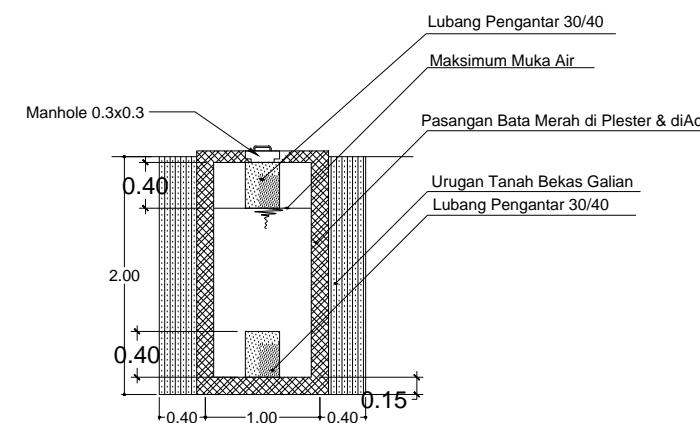

POTONGAN BH

SKALA 1 : 50



PRODI ARSITEKTUR
FAKULTAS TEKNIK
UNIVERSITAS FLORES
2022

TUGAS AKHIR SEMESTER

SEMESTER VIII

JUDUL TUGAS AKHIR

PENATAAN KAWASAN WISATA PANTAI BATU CINCIN DI
KABUPATEN ENDE
DENGAN PENDEKATAN ARSITEKTUR EKOWISATA

MENYETUJUI

Pembimbing 1

Petrus Jhon Alfred D.D. ST.,MT

NIPY : 1980 2006 309

Pembimbing 2

Silvester M. Siso, ST.,M.Sc

NIPY : 1980 2009 378

MENGETAHUI

Kepala Studio Arsitektur

Fabiola T.A. Kerong, ST.,MT

NIPY : 1980 2010 424

CATATAN

NAMA	SITI MARIAM
------	-------------

NIM	2018320149
-----	------------

JUDUL GAMBAR	SKALA
--------------	-------

POTONGAN A-B SPOT FOTO	1 : 100
------------------------	---------

NOMOR GAMBAR	JUMLAH LEMBAR
--------------	---------------

1

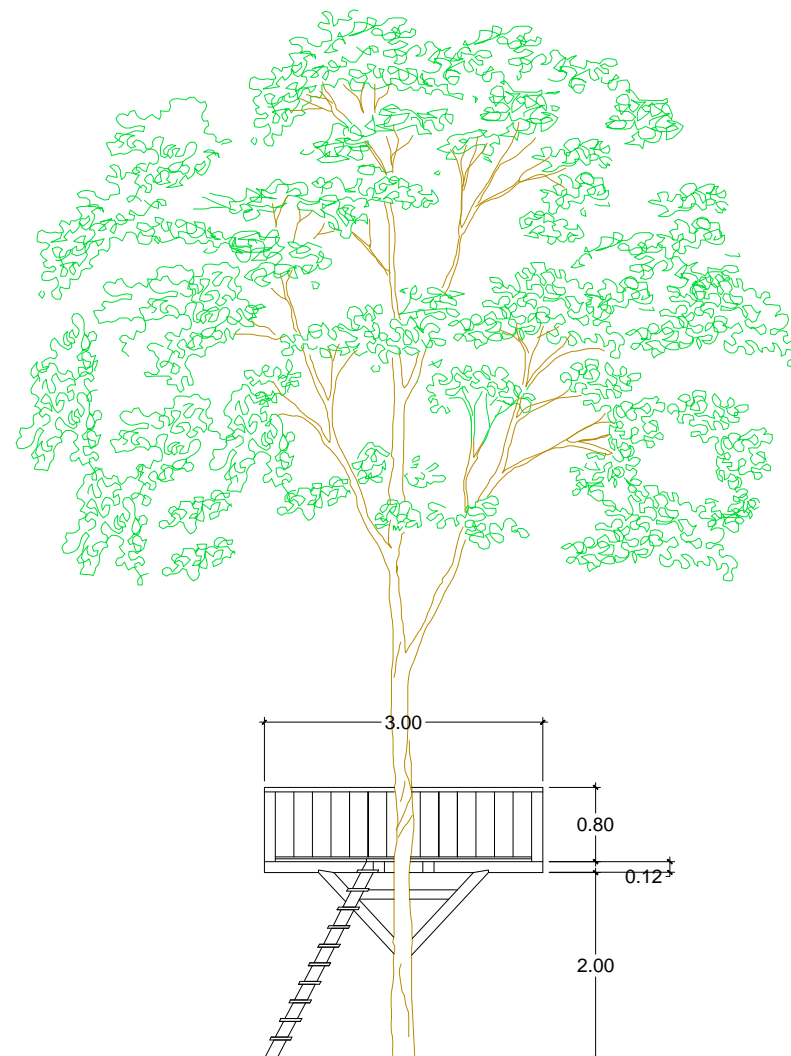

 POTONGAN A - A
SKALA 1 : 50

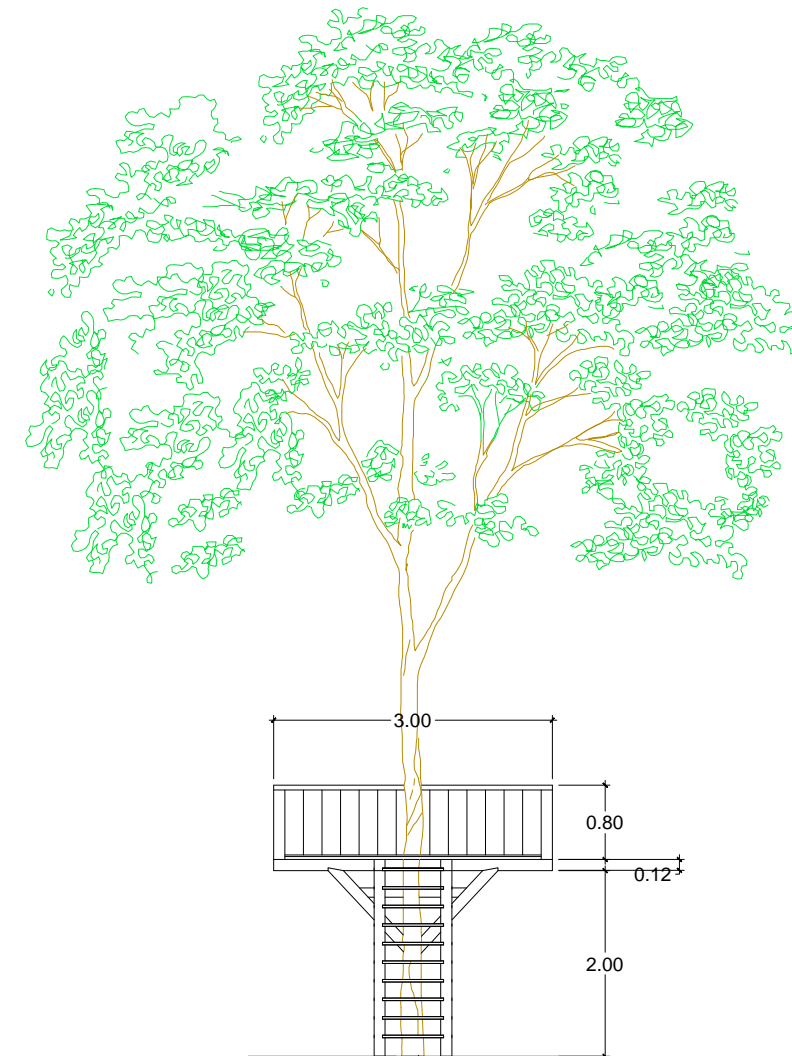

 POTONGAN B - B
SKALA 1 : 50

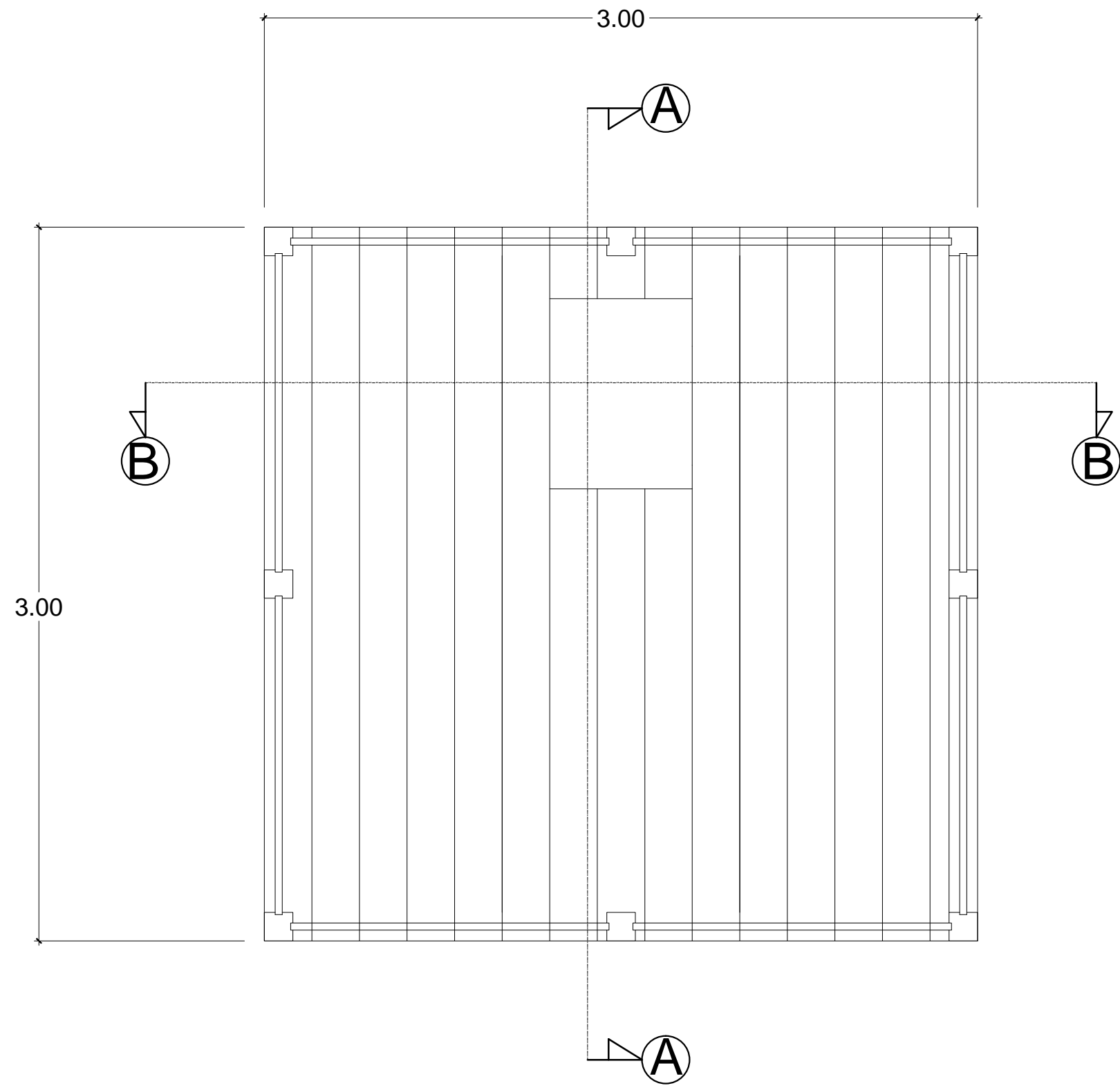

 **DENAH SPOT FOTO**
SKALA 1 : 20



PRODI ARSITEKTUR
FAKULTAS TEKNIK
UNIVERSITAS FLORES
2022

TUGAS AKHIR SEMESTER

SEMESTER VIII

JUDUL TUGAS AKHIR

PENATAAN KAWASAN WISATA PANTAI BATU CINCIN DI
KABUPATEN ENDE
DENGAN PENDEKATAN ARSITEKTUR EKOWISATA

MENYETUJUI

Pembimbing 1

Petrus Jhon Alfred D.D. ST.,MT
NIPY : 1980 2006 309

Pembimbing 2

Silvester M. Siso, ST.,M.Sc
NIPY : 1980 2009 378

MENGETAHUI

Kepala Studio Arsitektur

Fabiola T.A. Kerong, ST.,MT
NIPY : 1980 2010 424

CATATAN

NAMA	SITI MARIAM
NIM	2018320149
JUDUL GAMBAR	SKALA
DENAH SPOT FOTO	1 : 100
NOMOR GAMBAR	JUMLAH LEMBAR
	1



PRODI ARSITEKTUR
FAKULTAS TEKNIK
UNIVERSITAS FLORES
2022

TUGAS AKHIR SEMESTER

SEMESTER VIII

JUDUL TUGAS AKHIR

PENATAAN KAWASAN WISATA PANTAI BATU CINCIN DI
KABUPATEN ENDE
DENGAN PENDEKATAN ARSITEKTUR EKOWISATA

MENYETUJUI

Pembimbing 1

Petrus Jhon Alfred D.D. ST.,MT

NIPY : 1980 2006 309

Pembimbing 2

Silvester M. Siso, ST.,M.Sc

NIPY : 1980 2009 378

MENGETAHUI

Kepala Studio Arsitektur

Fabiola T.A. Kerong, ST.,MT

NIPY : 1980 2010 424

CATATAN

NAMA	SITI MARIAM
NIM	2018320149
JUDUL GAMBAR	SKALA
DETAIL KUDA-KUDA DETAL A,B,C	1 : 100 1 : 50
NOMOR GAMBAR	JUMLAH LEMBAR
	1

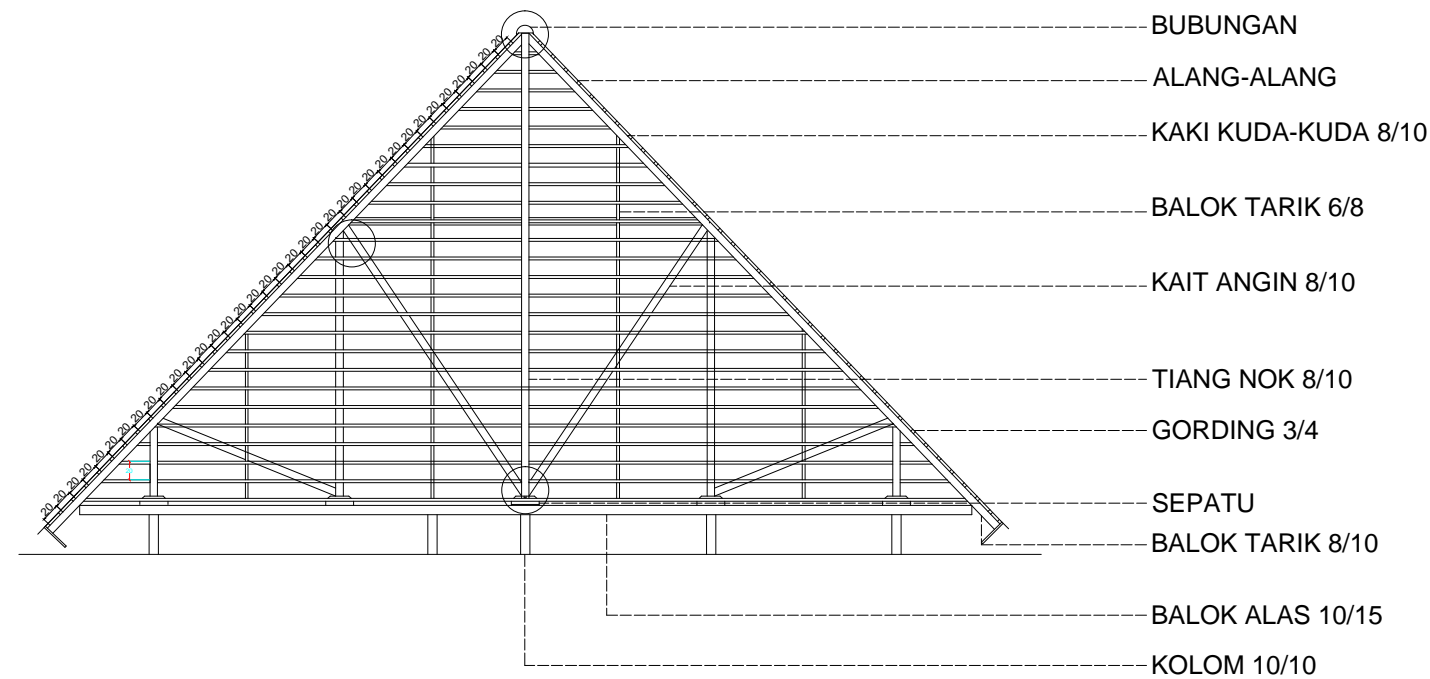

DETAIL KUDA-KUDA
Skala 1:100

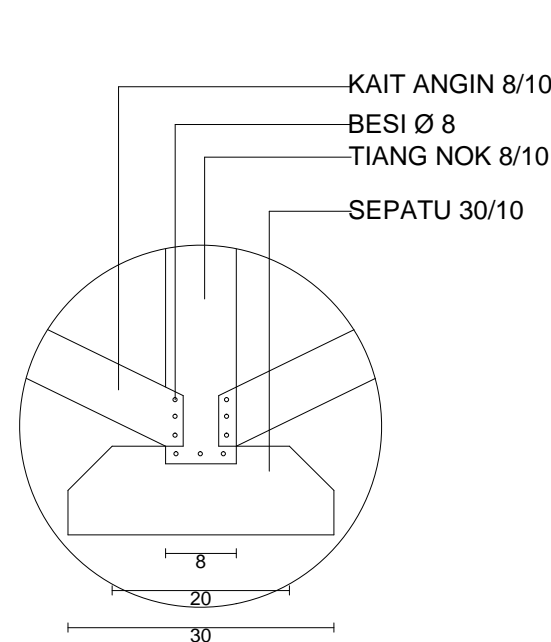

DETAIL A
Skala 1:50

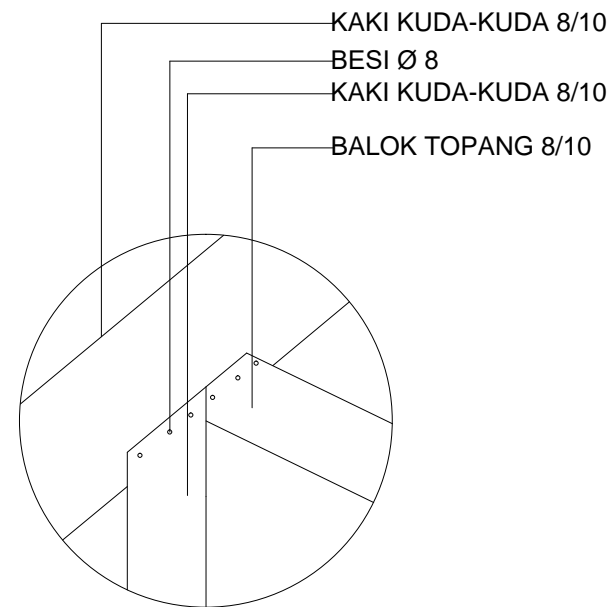

DETAIL B
Skala 1:50

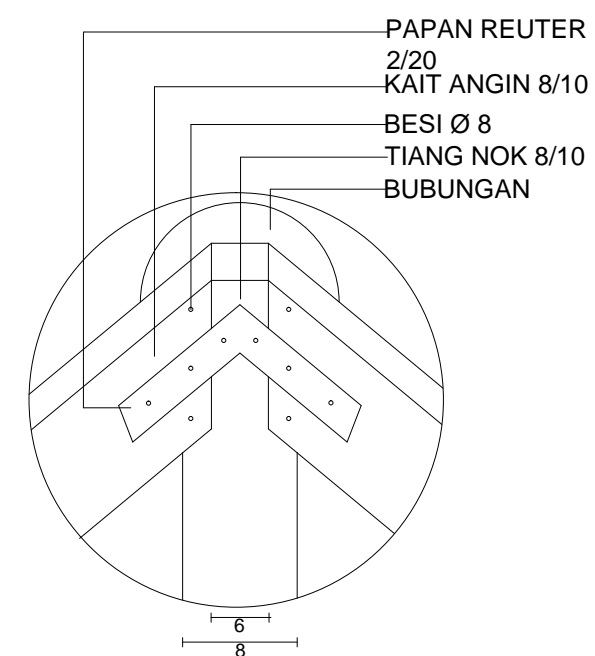

DETAIL C
Skala 1:50



PRODI ARSITEKTUR
FAKULTAS TEKNIK
UNIVERSITAS FLORES
2022

TUGAS AKHIR SEMESTER

SEMESTER VIII

JUDUL TUGAS AKHIR

PENATAAN KAWASAN WISATA PANTAI BATU CINCIN DI
KABUPATEN ENDE
DENGAN PENDEKATAN ARSITEKTUR EKOWISATA

MENYETUJUI

Pembimbing 1

Petrus Jhon Alfred D.D. ST.,MT
NIPY : 1980 2006 309

Pembimbing 2

Silvester M. Siso, ST.,M.Sc
NIPY : 1980 2009 378

MENGETAHUI

Kepala Studio Arsitektur

Fabiola T.A. Kerong, ST.,MT
NIPY : 1980 2010 424

CATATAN

NAMA	SITI MARIAM	
NIM	2018320149	
JUDUL GAMBAR	SKALA	
PERSPEKTIF EKSTERIOR		
NOMOR GAMBAR	JUMLAH LEMBAR	
	1	



PRODI ARSITEKTUR
FAKULTAS TEKNIK
UNIVERSITAS FLORES
2022

TUGAS AKHIR SEMESTER

SEMESTER VIII

JUDUL TUGAS AKHIR

PENATAAN KAWASAN WISATA PANTAI BATU CINCIN DI
KABUPATEN ENDE
DENGAN PENDEKATAN ARSITEKTUR EKOWISATA

MENYETUJUI

Pembimbing 1

Petrus Jhon Alfred D.D. ST.,MT

NIPY : 1980 2006 309

Pembimbing 2

Silvester M. Siso, ST.,M.Sc

NIPY : 1980 2009 378

MENGETAHUI

Kepala Studio Arsitektur

Fabiola T.A. Kerong, ST.,MT

NIPY : 1980 2010 424

CATATAN

NAMA	SITI MARIAM	
NIM	2018320149	
JUDUL GAMBAR	SKALA	
PERSPEKTIF EKSTERIOR		
NOMOR GAMBAR	JUMLAH LEMBAR	
	1	



PROGRAM STUDI ARSITEKTUR
FAKULTAS TEKNIK
UNIFERSITAS FLORES

LAPORAN PERANCANGAN



Penataan Kawasan Wisata Pantai Batu Cincin (Tema Arsitektur Ekowisata)

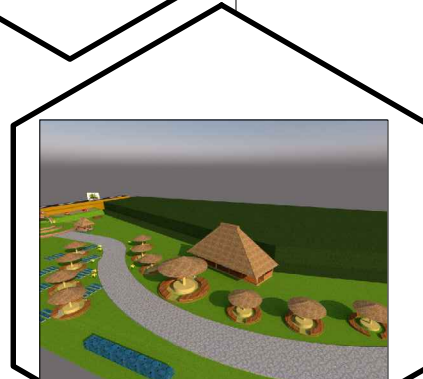

GAMBAR RENCANA



NAMA : Siti Mariam
NIM : 2018320149



PRODI ARSITEKTUR
FAKULTAS TEKNIK
UNIVERSITAS FLORES
2022

TUGAS AKHIR SEMESTER

SEMESTER VIII

JUDUL TUGAS AKHIR

PENATAAN KAWASAN WISATA
PANTAI BATU CINCIN DI KABUPATEN ENDE
DENGAN PENDEKATAN ARSITEKTUR EKOWISATA

MENYETUJUI

Pembibing 1

Petrus Jhon Alfred D.D. ST.,MT
NIPY : 1980 2006 309
Pembibing 2

Silvester M. Siso, ST.,M.Sc
NIPY : 1980 2009 378

MENGETAHUI

Kepala Studio Arsitektur

Fabiola T.A. Kerong, ST.,MT
NIPY : 1980 2010 424

CATATAN

NAMA	SITI MARIAM
------	-------------

NIM	2018320149
-----	------------

JUDUL GAMBAR	SKALA
--------------	-------

POTONGAN KESELURUHAN	1 : 100
-------------------------	---------

NOMOR GAMBAR	JUMLAH LEMBAR
--------------	---------------

	1
--	---

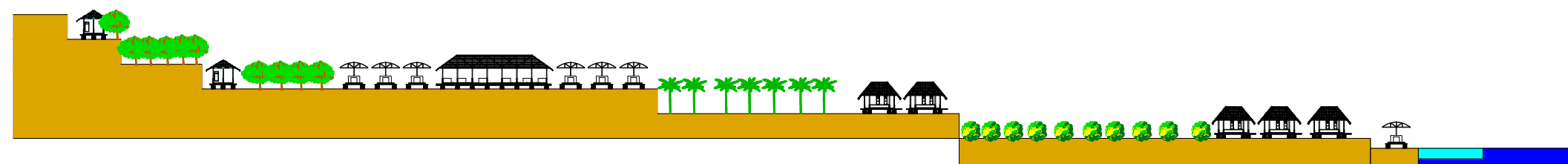

 **POTONGAN KESELURUHAN**
SKALA 1 : 100



PRODI ARSITEKTUR
FAKULTAS TEKNIK
UNIVERSITAS FLORES
2022

TUGAS AKHIR SEMESTER

SEMESTER VIII

JUDUL TUGAS AKHIR

PENATAAN KAWASAN WISATA PANTAI BATU CINCIN DI
KABUPATEN ENDE
DENGAN PENDEKATAN ARSITEKTUR EKOWISATA

MENYETUJUI

Pembimbing 1

Petrus Jhon Alfred D.D., ST., MT

NIPY : 1980 2006 309

Pembimbing 2

Silvester M. Siso, ST., M.Sc

NIPY : 1980 2009 378

MENGETAHUI

Kepala Studio Arsitektur

Fabiola T.A. Kerong, ST., MT

NIPY : 1980 2010 424

CATATAN

NAMA	SITI MARIAM
------	-------------

NIM	2018320149
-----	------------

JUDUL GAMBAR	SKALA
--------------	-------

KUSEN PINTU JENDELA	1 : 100
---------------------	---------

NOMOR GAMBAR	JUMLAH LEMBAR
--------------	---------------

1

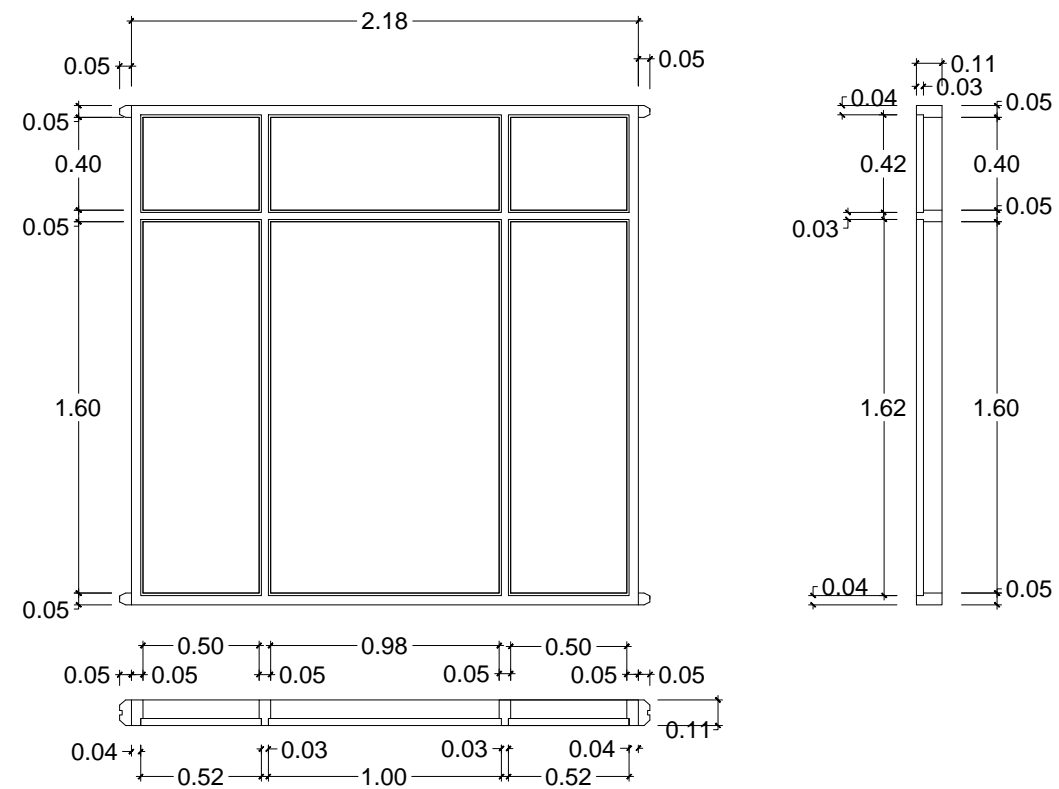

DETAIL KUSEN J3
SKALA 1 : 25

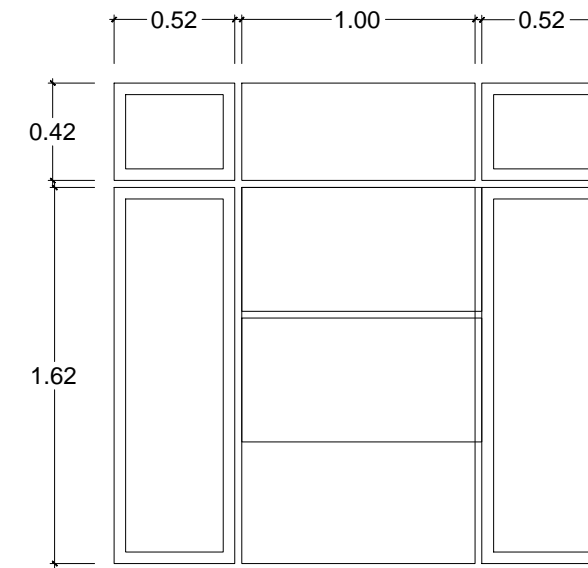

DETAIL DAUN J3
SKALA 1 : 25

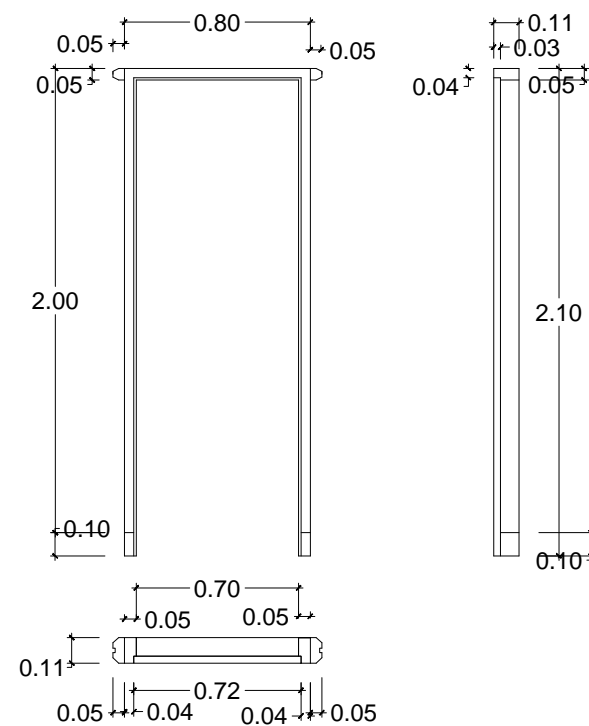

DETAIL KUSEN P1
SKALA 1 : 25

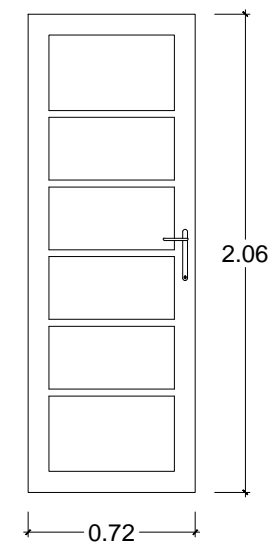

DETAIL DAUN P1
SKALA 1 : 25



PRODI ARSITEKTUR
FAKULTAS TEKNIK
UNIVERSITAS FLORES
2022

TUGAS AKHIR SEMESTER

SEMESTER VIII

JUDUL TUGAS AKHIR

PENATAAN KAWASAN WISATA PANTAI BATU CINCIN DI
KABUPATEN ENDE
DENGAN PENDEKATAN ARSITEKTUR EKOWISATA

MENYETUJUI

Pembimbing 1

Petrus Jhon Alfred D.D. ST.,MT

NIPY : 1980 2006 309

Pembimbing 2

Silvester M. Siso, ST.,M.Sc

NIPY : 1980 2009 378

MENGETAHUI

Kepala Studio Arsitektur

Fabiola T.A. Kerong, ST.,MT

NIPY : 1980 2010 424

CATATAN

NAMA	SITI MARIAM
NIM	2018320149
JUDUL GAMBAR	SKALA
BAK KONTROL	1 : 100
NOMOR GAMBAR	JUMLAH LEMBAR
	1

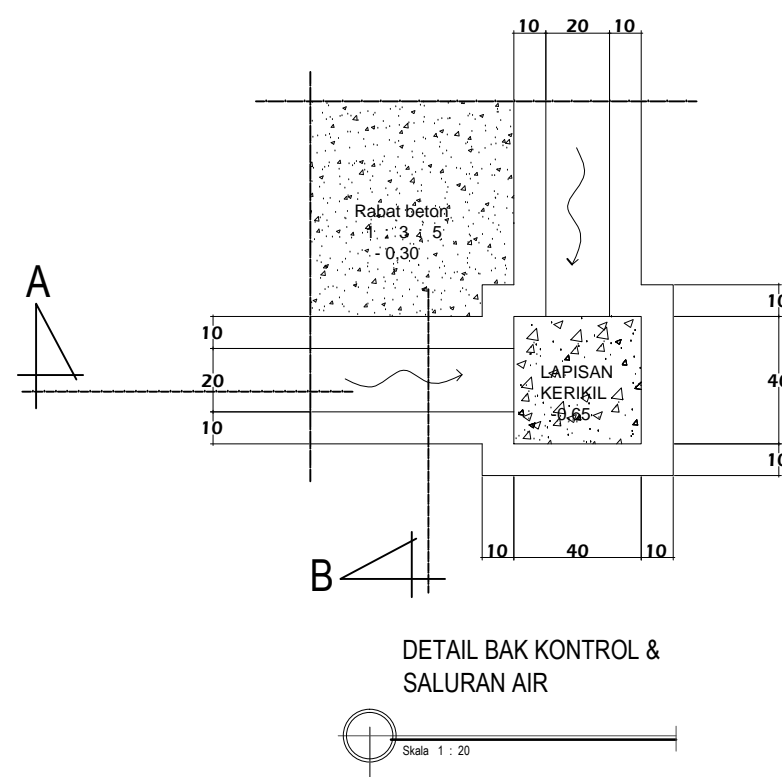
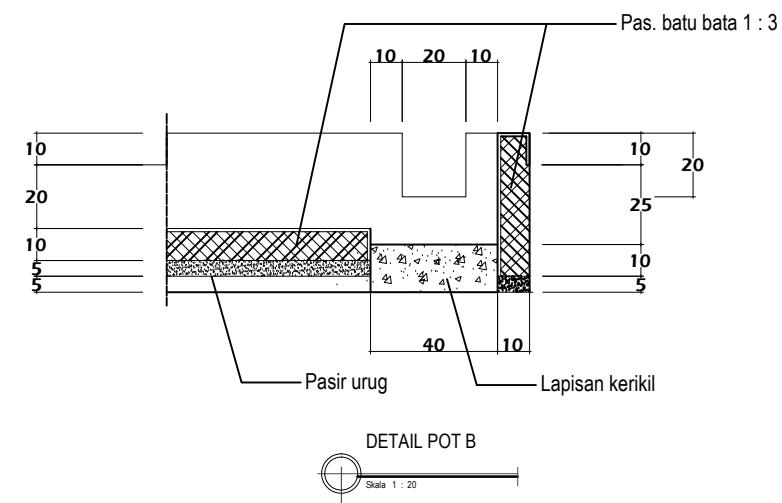
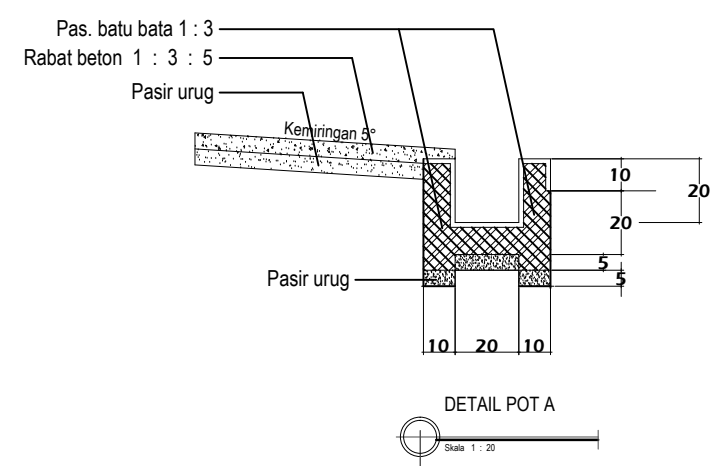



PRODI ARSITEKTUR
FAKULTAS TEKNIK
UNIVERSITAS FLORES
2022

TUGAS AKHIR SEMESTER

SEMESTER VIII

JUDUL TUGAS AKHIR

PENATAAN KAWASAN WISATA
PANTAI BATU CINCIN DI KABUPATEN ENDE
DENGAN PENDEKATAN ARSITEKTUR EKOWISATA

MENYETUJUI

Pembimbing 1

Petrus Jhon Alfred D.D. ST.,MT
NIPY : 1980 2006 309

Pembimbing 2

Silvester M. Siso, ST.,M.Sc
NIPY : 1980 2009 378

MENGETAHUI

Kepala Studio Arsitektur

Fabiola T.A. Kerong, ST.,MT
NIPY : 1980 2010 424

CATATAN

NAMA SITI MARIAM

NIM 2018320149

JUDUL GAMBAR SKALA

DETAIL SLOOF,
BALOK, DAN RINK BALK 1 : 500

NOMOR GAMBAR JUMLAH LEMBAR

1 1

<p><u>Sloof 15/20</u> Skala 1 : 25</p>	<p><u>Kolom 15/15</u> Skala 1 : 25</p>	<p><u>Kolom 20/20</u> Skala 1 : 25</p>	<p><u>Ring Balk 15/20</u> Skala 1 : 25</p>	<p><u>Balok 15/25</u> Skala 1 : 25</p>

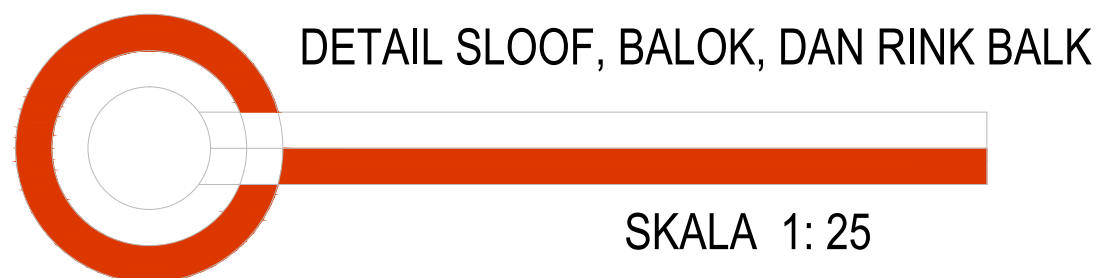

SKALA 1: 25



PRODI ARSITEKTUR
FAKULTAS TEKNIK
UNIVERSITAS FLORES
2022

TUGAS AKHIR SEMESTER

SEMESTER VIII

JUDUL TUGAS AKHIR

PENATAAN KAWASAN WISATA PANTAI BATU CINCIN DI
KABUPATEN ENDE
DENGAN PENDEKATAN ARSITEKTUR EKOWISATA

MENYETUJUI

Pembimbing 1

Petrus Jhon Alfred D.D. ST.,MT
NIPY : 1980 2006 309

Pembimbing 2

Silvester M. Siso, ST.,M.Sc
NIPY : 1980 2009 378

MENGETAHUI

Kepala Studio Arsitektur

Fabiola T.A. Kerong, ST.,MT
NIPY : 1980 2010 424

CATATAN

NAMA	SITI MARIAM	
NIM	2018320149	
JUDUL GAMBAR	SKALA	
3D PERSPEKTIF	1 : 100	
NOMOR GAMBAR	JUMLAH LEMBAR	
	1	

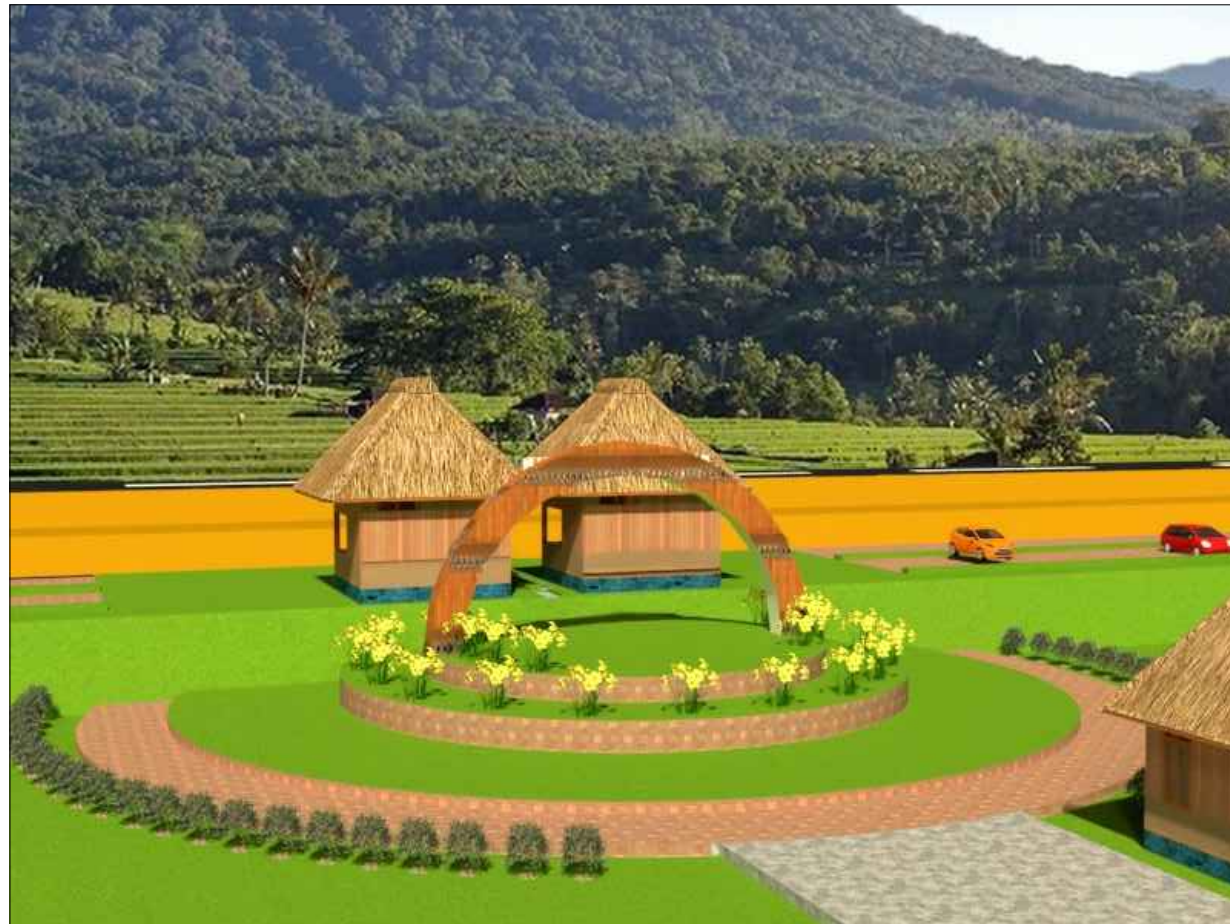

PRODI ARSITEKTUR
FAKULTAS TEKNIK
UNIVERSITAS FLORES
2022

TUGAS AKHIR SEMESTER

SEMESTER VIII

JUDUL TUGAS AKHIR

PENATAAN KAWASAN WISATA PANTAI BATU CINCIN DI
KABUPATEN ENDE
DENGAN PENDEKATAN ARSITEKTUR EKOWISATA

MENYETUJUI

Pembimbing 1

Petrus Jhon Alfred D.D. ST.,MT

NIPY : 1980 2006 309

Pembimbing 2

Silvester M. Siso, ST.,M.Sc

NIPY : 1980 2009 378

MENGETAHUI

Kepala Studio Arsitektur

Fabiola T.A. Kerong, ST.,MT

NIPY : 1980 2010 424

CATATAN

NAMA	SITI MARIAM	
NIM	2018320149	
JUDUL GAMBAR	SKALA	
3D PERSPEKTIF	1 : 100	
NOMOR GAMBAR	JUMLAH LEMBAR	
	1	



PRODI ARSITEKTUR
FAKULTAS TEKNIK
UNIVERSITAS FLORES
2022

TUGAS AKHIR SEMESTER

SEMESTER VIII

JUDUL TUGAS AKHIR

PENATAAN KAWASAN WISATA PANTAI BATU CINCIN DI
KABUPATEN ENDE
DENGAN PENDEKATAN ARSITEKTUR EKOWISATA

MENYETUJUI

Pembimbing 1

Petrus Jhon Alfred D.D. ST.,MT

NIPY : 1980 2006 309

Pembimbing 2

Silvester M. Siso, ST.,M.Sc

NIPY : 1980 2009 378

MENGETAHUI

Kepala Studio Arsitektur

Fabiola T.A. Kerong, ST.,MT

NIPY : 1980 2010 424

CATATAN

NAMA	SITI MARIAM	
NIM	2018320149	
JUDUL GAMBAR	SKALA	
3D PERSPEKTIF	1 : 100	
NOMOR GAMBAR	JUMLAH LEMBAR	
	1	



PRODI ARSITEKTUR
FAKULTAS TEKNIK
UNIVERSITAS FLORES
2022

TUGAS AKHIR SEMESTER

SEMESTER VIII

JUDUL TUGAS AKHIR

PENATAAN KAWASAN WISATA PANTAI BATU CINCIN DI
KABUPATEN ENDE
DENGAN PENDEKATAN ARSITEKTUR EKOWISATA

MENYETUJUI

Pembimbing 1

Petrus Jhon Alfred D.D. ST.,MT

NIPY : 1980 2006 309

Pembimbing 2

Silvester M. Siso, ST.,M.Sc

NIPY : 1980 2009 378

MENGETAHUI

Kepala Studio Arsitektur

Fabiola T.A. Kerong, ST.,MT

NIPY : 1980 2010 424

CATATAN

NAMA	SITI MARIAM	
NIM	2018320149	
JUDUL GAMBAR	SKALA	
TAMPAK KESELURUHAN	1 : 100	
NOMOR GAMBAR	JUMLAH LEMBAR	
	1	



PRODI ARSITEKTUR
FAKULTAS TEKNIK
UNIVERSITAS FLORES
2022

TUGAS AKHIR SEMESTER

SEMESTER VIII

JUDUL TUGAS AKHIR

PENATAAN KAWASAN WISATA PANTAI BATU CINCIN DI
KABUPATEN ENDE
DENGAN PENDEKATAN ARSITEKTUR EKOWISATA

MENYETUJUI

Pembimbing 1

Petrus Jhon Alfred D.D. ST.,MT
NIPY : 1980 2006 309

Pembimbing 2

Silvester M. Siso, ST.,M.Sc
NIPY : 1980 2009 378

MENGETAHUI

Kepala Studio Arsitektur

Fabiola T.A. Kerong, ST.,MT
NIPY : 1980 2010 424

CATATAN

NAMA	SITI MARIAM
------	-------------

NIM	2018320149
-----	------------

JUDUL GAMBAR	SKALA
--------------	-------

DENAH GAPURA	1 : 100
--------------	---------

NOMOR GAMBAR	JUMLAH LEMBAR
--------------	---------------

	1
--	---

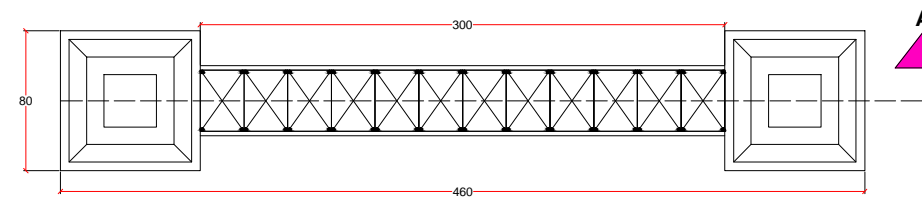

DENAH GAPURA
Skala 1:100

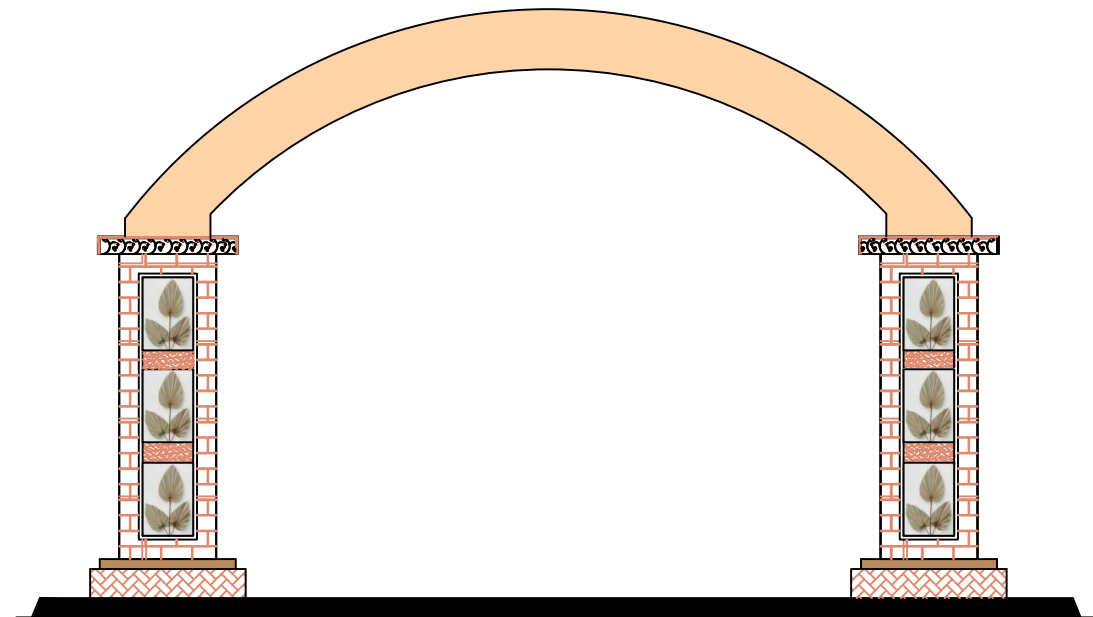

TAMPAK BELAKANG
Skala 1:100

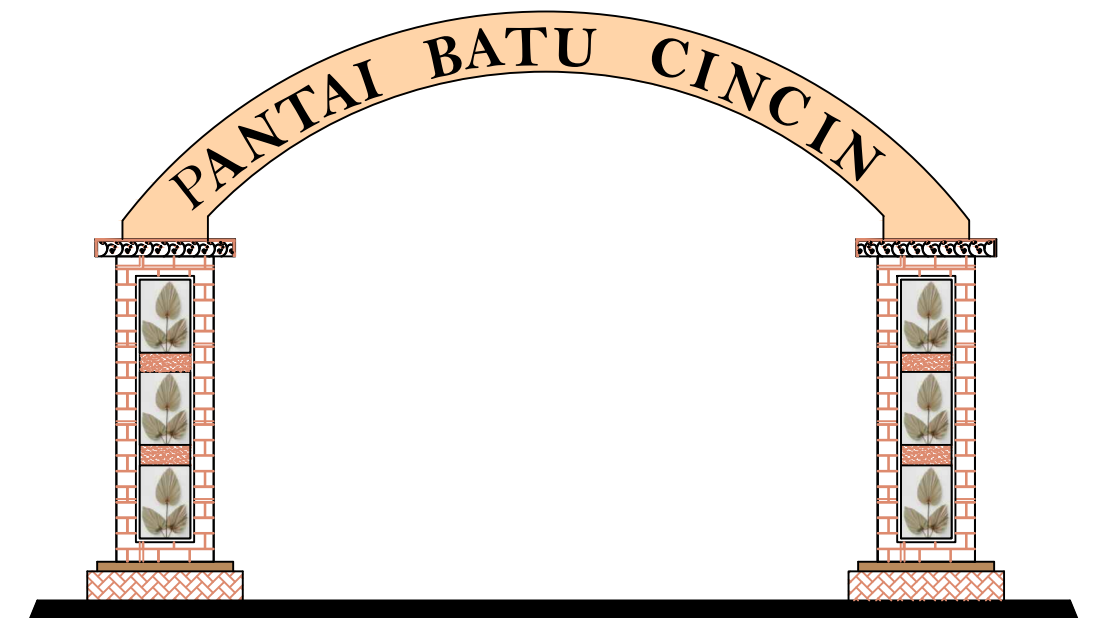

TAMPAK DEPAN
Skala 1:100



PRODI ARSITEKTUR
FAKULTAS TEKNIK
UNIVERSITAS FLORES
2022

TUGAS AKHIR SEMESTER

SEMESTER VIII

JUDUL TUGAS AKHIR

PENATAAN KAWASAN WISATA PANTAI BATU CINCIN DI
KABUPATEN ENDE
DENGAN PENDEKATAN ARSITEKTUR EKOWISATA

MENYETUJUI

Pembimbing 1

Petrus Jhon Alfred D.D., ST., MT
NIPY : 1980 2006 309

Pembimbing 2

Silvester M. Siso, ST., M.Sc
NIPY : 1980 2009 378

MENGETAHUI

Kepala Studio Arsitektur

Fabiola T.A. Kerong, ST., MT
NIPY : 1980 2010 424

CATATAN

NAMA	SITI MARIAM
------	-------------

NIM	2018320149
-----	------------

JUDUL GAMBAR	SKALA
--------------	-------

TAMPAK GAPURA	1 : 100
---------------	---------

NOMOR GAMBAR	JUMLAH LEMBAR
--------------	---------------

	1
--	---

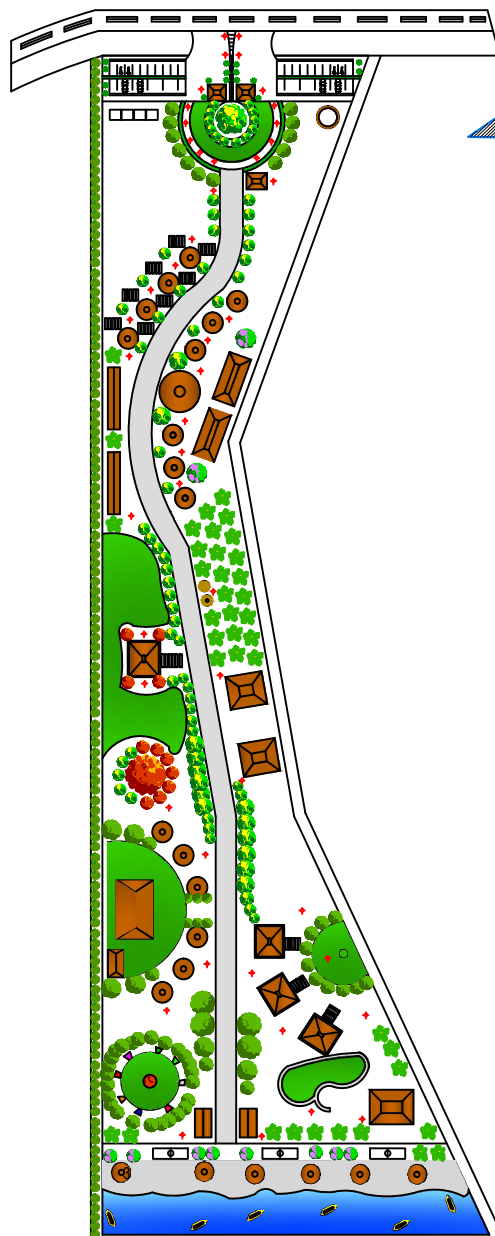

KETERANGAN :



TITIK PELETAKAN LAMPU TAMAN
 SKALA 1 : 500



PRODI ARSITEKTUR
 FAKULTAS TEKNIK
 UNIVERSITAS FLORES
 2022

TUGAS AKHIR SEMESTER

SEMESTER VIII

JUDUL TUGAS AKHIR

PENATAAN KAWASAN WISATA
 PANTAI BATU CINCIN DI KABUPATEN ENDE
 DENGAN PENDEKATAN ARSITEKTUR EKOWISATA

MENYETUJUI

Pembimbing 1

Petrus Jhon Alfred D.D. ST.,MT
 NIPY : 1980 2006 309
 Pembimbing 2

Silvester M. Siso, ST.,M.Sc
 NIPY : 1980 2009 378

MENGETAHUI

Kepala Studio Arsitektur

Fabiola T.A. Kerong, ST.,MT
 NIPY : 1980 2010 424

CATATAN

NAMA	SITI MARIAM	
NIM	2018320149	
JUDUL GAMBAR	TITIK LAMPU TAMAN	SKALA
		1 : 500
NOMOR GAMBAR	JUMLAH LEMBAR	
	1	

Plagiarism Detector v. 1991 - Originality Report 05/10/2022 8:15:46

Analyzed document: ABSTRAK SITI MARIAM.docx Licensed to: Originality report generated by unregistered Demo version!

? Comparison Preset: Rewrite ? Detected language: Id

? Check type: Internet Check

[tee_and_enc_string] [tee_and_enc_value]

Warning: Demo Version - reports are incomplete!

Detect **more Plagiarism** with **Licensed Plagiarism Detector**:

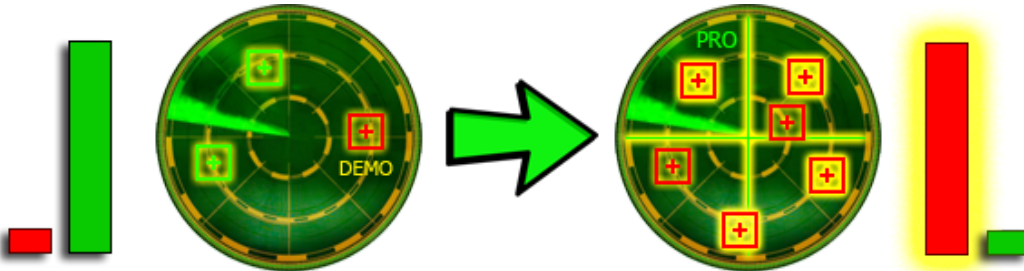

Order your Lifetime License packed with features:

1. **Complete** resources processing - with **more results!**
2. **Side-by-side compare** with detailed analysis!
3. **Faster processing speed, deeper detection!**
4. **Advanced statistics**, Originality Reports management!
5. Many other **cool functions** and **options!**

Get your **5% discount**:



Detailed document body analysis:

? Relation chart:

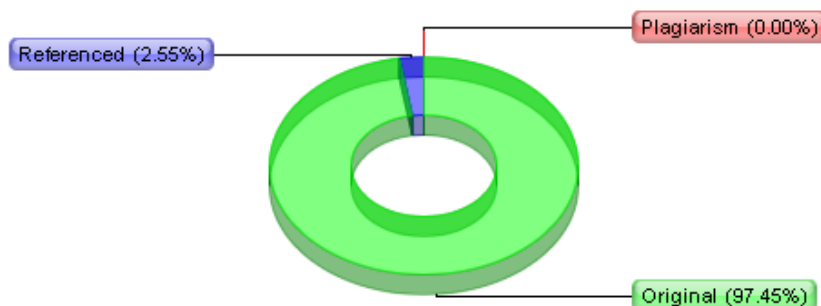

? Distribution graph:



? Top sources of plagiarism: 0

? Processed resources details: 0 - Ok / 0 - Failed

? Important notes:

Plagiarism Detector v. 1991 - Originality Report 05/10/2022 8:39:34

Analyzed document: SKRIPSI SITI MARIAM.docx Licensed to: Originality report generated by unregistered Demo version!

? Comparison Preset: Rewrite ? Detected language: Id

? Check type: Internet Check

[tee_and_enc_string] [tee_and_enc_value]

Warning: Demo Version - reports are incomplete!

Detect **more Plagiarism** with **Licensed Plagiarism Detector**:

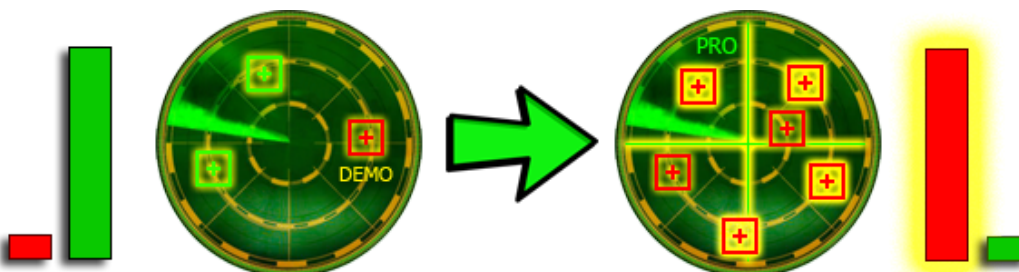

Order your Lifetime License packed with features:

1. **Complete** resources processing - with **more results!**
2. **Side-by-side compare** with detailed analysis!
3. **Faster** processing **speed, deeper detection!**
4. **Advanced statistics**, Originality Reports management!
5. Many other **cool functions** and **options!**

Get your **5% discount**:



Detailed document body analysis:

? Relation chart:

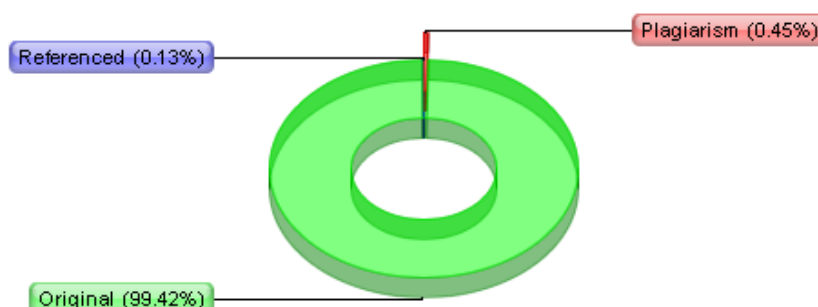

? Distribution graph:



? Top sources of plagiarism: 1

🔗 → 0,5% 📄📄📄 75 1. URL will be available only with a License! Order a License

? Processed resources details: 84 - Ok / 24 - Failed

? Important notes:



UNIVERSITAS FLORES
FAKULTAS TEKNIK

Jln. Sam Ratulangi Paupire, Ende Telp.(0381) 21094, 21536, 22536
Email: uniflorfanik@gmail.com Website: www.uniflor.ac.id

Nomor : 161/115/F5/72/N/2022

Ende, 19 April 2022

Lampiran : 1 (satu) jepit

Perihal : **Ijin Mengadakan Penelitian**

Yang Terhormat,

Bupati Ende

Cq. Kepala Dinas Penanaman Modal dan Pelayanan Terpadu

Satu Pintu Kabupaten Ende

Di -

Tempat

Dengan hormat,

Dalam rangka penyelesaian tugas akhir mahasiswa, maka dengan **ini kami mohon** kiranya Bapak dapat memberikan ijin penelitian kepada **mahasiswa kami atas** nama:

Nama : SITI MARIAM
N I M : 2018 320 149
Fakultas : Teknik
Program Studi : Arsitektur
Judul Tugas Akhir :

**" PENATAAN KAWASAN WISATA PANTAI BATU CINCIN DI
KABUPATEN ENDE
(DENGAN PENDEKATAN TEMA ARSITEKTUR EKOWISATA)"**

Demikian permohonan kami, atas perhatian dan kerjasama yang baik disampaikan terima kasih.

Dekan

Thomas Aquino A. S. ST., MT
NIDN : 0814077401

Tembusan:

Disampaikan Dengan Hormat Kepada :

1. Camat Nangapenda.
2. Kepala Desa Raporendu.
3. Mahasiswa yang bersangkutan.
4. Arsip.



PEMERINTAH KABUPATEN ENDE
DINAS PENANAMAN MODAL
DAN PELAYANAN TERPADU SATU PINTU

Jl. Kesehatan No. 02 - Telp (0381) 2500205 - email: dpmptspkabende@gmail.com
Ende - Provinsi Nusa Tenggara Timur

SURAT KETERANGAN PENELITIAN

NOMOR: DPMPSTP.570/SKP/120/IV/2022

- Dasar :
1. Undang-Undang Nomor 23 Tahun 2014 tentang Pemerintahan Daerah;
 2. Peraturan Pemerintah Nomor 20 Tahun 2001 tentang Pembinaan dan Pengawasan Atas Penyelenggaraan Pemerintahan Daerah;
 3. Peraturan Pemerintah Nomor 18 Tahun 2016 tentang Perangkat Daerah;
 4. Peraturan Menteri Dalam Negeri Nomor 41 Tahun 2010 tentang Organisasi dan Tata Kerja Kementerian Dalam Negeri sebagaimana telah diubah Dengan Peraturan Menteri Dalam Negeri Nomor 14 Tahun 2011 tentang Perubahan Atas Peraturan Menteri Dalam Negeri Nomor 41 Tahun 2010 tentang Tata kerja Kementerian Dalam Negeri;
 5. Peraturan Menteri Dalam Negeri Nomor 3 Tahun 2018 tentang Penerbitan Surat Keterangan Penelitian;
 6. Peraturan Daerah Kabupaten Ende Nomor 7 Tahun 2008 tentang Pembentukan Organisasi dan Tata Kerja Lembaga Teknis Daerah;
 7. Peraturan Daerah Kabupaten Ende Nomor 11 Tahun 2016 tentang Pembentukan dan Susunan Perangkat Daerah Kabupaten Ende;
 8. Pengalihan penerbitan dokumen perizinan berpusat pada Dinas Penanaman Modal dan Pelayanan Terpadu Satu Pintu Nomor: BU.503/DPMPSTP. 094/431/IX/2018.

Menimbang : Surat dari Dekan Fakultas Teknik Universitas Flores dengan Nomor : 161/115/F5/72/N/2022, Perihal Permohonan Ijin mengadakan Penelitian :

Dengan ini memberikan Ijin Penelitian dan Pengambilan Data kepada:

Nama : Siti Mariam
Alamat : Jl. Masjid, RT/RW 001/001, Kelurahan Kota Raja, Kecamatan Ende Utara
Pekerjaan : Mahasiswa
NIDN/NIM : 2018 320 149
Jurusan/Prodi : Arsitek
Fakultas : Teknik
Lembaga : Universitas Flores
Kebangsaan : Indonesia
Judul : **"PENATAAN KAWASAN WISATA PANTAI BATU CINCIN DI KABUPATEN ENDE"**
Bidang Penelitian : -
Lokasi Penelitian : Desa Raporendu, Kecamatan Nangapanda
Waktu Penelitian : 25 April 2022 s/d 28 April 2022
Status Penelitian : -
Anggota Tim Penelitian : Satu Orang

Dengan ketentuan sebagai berikut:

3. Sebelum melakukan kegiatan penelitian, terlebih dahulu wajib melaporkan maksud dan tujuan kepada unit kerja terkait, Camat, Lurah dan Kepala Desa Setempat;
4. Mematuhi ketentuan peraturan yang berlaku di daerah/wilayah/lokasi penelitian;

3. Tidak dibenarkan melakukan yang materinya bertentangan dengan topik/judul penelitian sebagaimana dimaksud diatas;
4. Peneliti wajib melaporkan Hasil Penelitian kepada Bupati Ende cq. Kepala Dinas Penanaman Modal dan Pelayanan Terpadu Satu Pintu Kabupaten Ende;
5. Berbuat positif tidak melakukan hal-hal yang mengganggu keamanan dan ketertiban masyarakat;
6. Ijin penelitian ini dapat dibatalkan apabila pemohon melakukan hal-hal yang tidak sesuai ketentuan berlaku.

Demikian Surat Ijin Penelitian inidibuat untuk dipergunakan sebagaimana mestinya.

Dikeluarkan di : Ende
Pada Tanggal : 22 April 2022

An. Bupati Ende
Kepala Dinas Penanaman Modal Dan
Pelayanan Terpadu Satu Pintu
Kabupaten Ende,

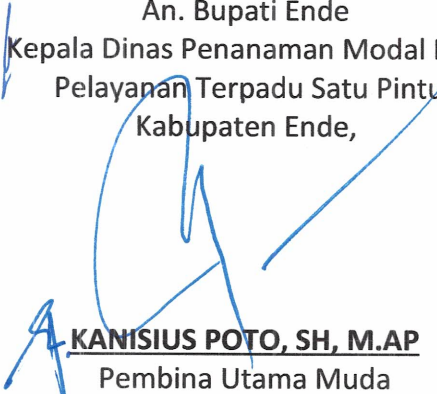
KANISIUS POTO, SH, M.AP
Pembina Utama Muda
NIP. 19661020 198603 1 004.

Tembusan: Disampaikan kepada:

1. Bupati Ende di Ende (sebagai laporan);
2. Kepala Kesbangpol Daerah Kab. Ende di Tempat;
3. Kepala Dinas Pariwisata Kab. Ende di Tempat;
4. Camat Nangapanda di Tempat;
5. Kepala Desa Raporendu di Tempat;
6. Dekan Fakultas Teknik Universitas Flores di Tempat;
7. Arsip;



PEMERINTAH KABUPATEN ENDE
DINAS PENANAMAN MODAL
DAN PELAYANAN TERPADU SATU PINTU
Jl. Soekarno - Telp (0381) 2500205 - email: dpmptspkabende@gmail.com
Ende - Provinsi Nusa Tenggara Timur

SURAT KETERANGAN SELESAI PENELITIAN
NOMOR: DPMPTSP.570 / SKSP.64 / V / 2022

Yang Bertanda tangan dibawah ini:

Nama : Kanisius Poto, SH, M.AP
NIP : 19661020 198603 1 004
Pangkat/Golongan : Pembina Utama Muda
Jabatan : Kepala Dinas Penanaman Modal dan Pelayanan Terpadu Satu Pintu
Kabupaten Ende

Dengan ini menerangkan bahwa:

Nama : Siti Mariam
Pekerjaan : Mahasiswa
NIM : 2018320149
Jurusan/Prodi : Arsitektur
Fakultas : Teknik
Lembaga : Universitas Flores
Lokasi Penelitian : Desa Raporendu Kecamatan Nangapanda
Waktu Penelitian : 25 April 2022 s/d 8 Mei 2022
Dasar Surat : Surat Keterangan Selesai Penelitian dari Kepala Desa Raporendu,
Nomor: DRR.04.140.13/V/2022, tanggal 9 Mei 2022

Judul Penelitian : **Penataan Kawasan Wisata Pantai Batu Cincin di Kabupaten Ende**
Telah selesai melaksanakan penelitian sesuai dengan Surat Keterangan Penelitian yang diberikan.

Demikian Keterangan ini dibuat untuk dipergunakan seperlunya.

Dikeluarkan di: Ende
Pada Tanggal : 11 Mei 2022

An. Bupati Ende
Kepala Dinas Penanaman Modal Dan
Pelayanan Terpadu Satu Pintu
Kabupaten Ende,



KANISIUS POTO, SH, M.AP
Pembina Utama Muda
NIP. 19661020 198603 1 004

Tembusan: disampaikan dengan hormat kepada:

1. Bupati Ende di Ende;
2. Kepala Kesbangpol Daerah Kab. Ende di Ende;
3. Dekan Fakultas Teknik Universitas Flores di tempat;
4. Kepala Desa Raporendu di tempat.