

LAMPIRAN

LAMPIRAN GAMBAR PROYEK :



Gambar: pekerjaan perakitan besi



Gambar : pekerjaan bekisting konvensional



Gambar : Pengerjaan Slot Bawah



Gambar : Perakitan Besi Untuk Plat Lantai



Gambar ; Perancah

| |
|---|
| NAMA BANGUNAN/ LOKASI KOPERASI KREDIT BARTERA JLN. PROF. DR. W. Z. YOHANES KELURAHAN PAUPIRE KECAMATAN ENDE TENGAH KABUPATEN ENDE DIPERIKSA |
| Kasie Penataan Bangunan & Lingkungan Bidang Penataan Bangunan Dan Lingkungan Dinas Pekerjaan Umum Dan Penataan Ruang Kabupaten Ende |
| HERMANUS BATU, ST NIP. 19740406 200803 1 001 DISETUJUI Kepala Bidang Penataan Bangunan Dan Lingkungan Dinas Pekerjaan Umum dan Penataan Ruang Kabupaten Ende |
| MANSYUR MUHAMMAD, ST Pembina - IV/5 NIP. 19710329 200012 1 001 MENGETAHUI Kepala Dinas Pekerjaan Umum Dan Penataan Ruang Kabupaten Ende |
| Ir. LEWANG FRANCISKUS Pembina Utama Muda NIP. 196208107 199403 1 005 MENGETAHUI Camat Ende Tengah Kabupaten Ende |
| EMANUEL TAJI, SH Pembina NIP. 19651225 199203 1 009 DIGAMBAR PEMCHON KABUPATEN ENDE |
| ISMAEL H. IBRAHIM SKALA GREGORIS LATU BAH 4:300 |
| DENAH PONDASI NO GAMBAR JLM. LBR KODE GAMBAR |
| A.04 KKB |
| FEBRUARI 2021 |

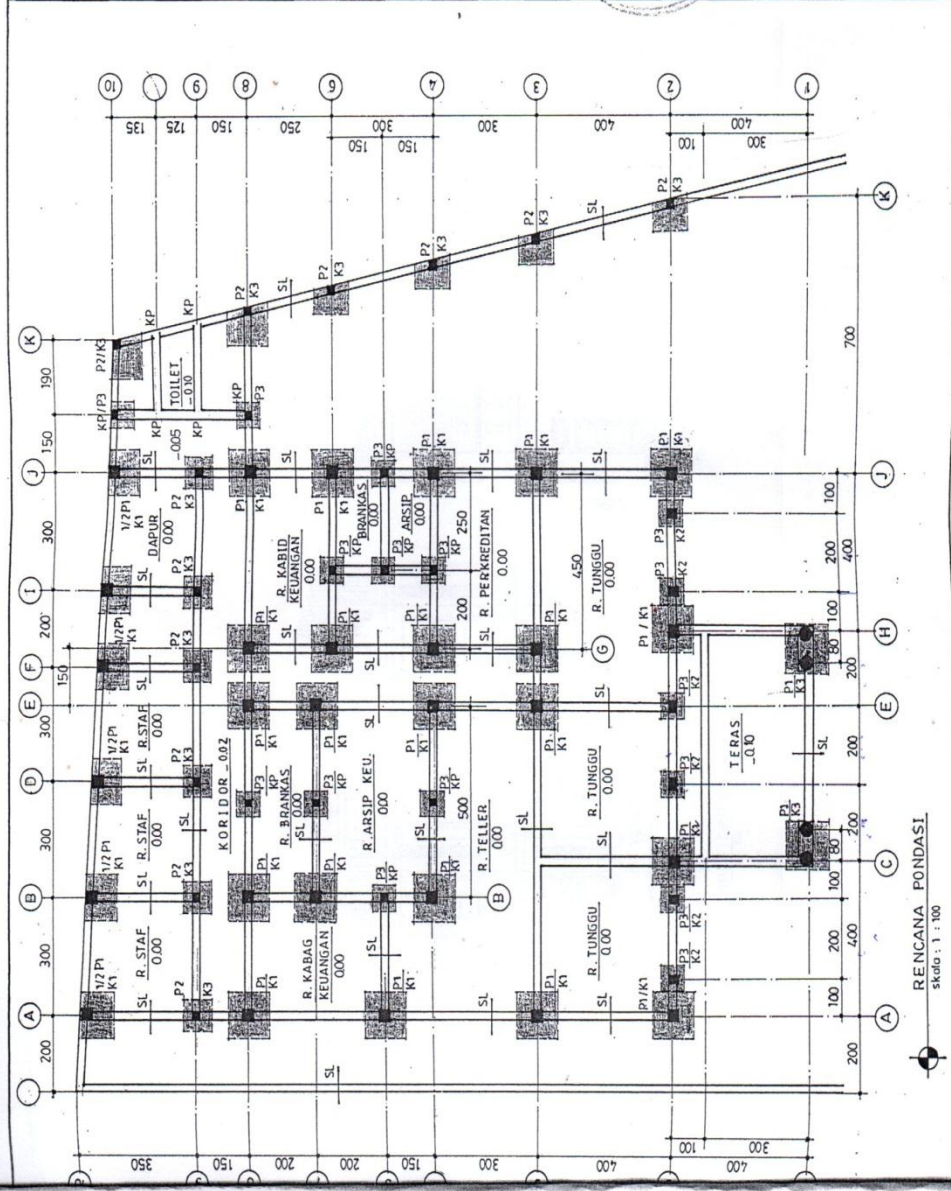

| | | | | | |
|---|--|---|--|---|--|
| NAMA BANGUNAN/LOKASI KOPERASI KREDIT BAHTERA JLN. PROF. DR. W. Z. YOHANES KELURAHAN PAUPIRE KECAMATAN ENDE TENGAH KABUPATEN ENDE DIPERIKSA | HERMANUS BATULI ST NIP. 19740406 200803 1 001 DISETUJUI Kepala Bidang Penataan Bangunan Dan Lingkungan Hidup Dan Penataan Ruang Dinas Pekerjaan Umum Dan Penataan Ruang Kabupaten Ende | MANSYUR MUHAMAD ST Pembina - W/a NIP. 19710329 200012 1 001 MENGETAHUI Kepala Dinas Pekerjaan Umum Dan Penataan Ruang Kabupaten Ende | Ir. LEWANG FRANCISKUS Pembina Utama Muda NIP. 19620107 199403 1 005 MENGETAHUI Camat Ende Tengah Kabupaten Ende | EMANUEL TAJI SH Pembina NIP. 19631225 199203 1 009 DIGAMBAR PEMOHON MAMA GAMBAR SKALA B 1:30 | DETAIL PONDASI NO GAMBAR JLM. LEBR KODE GAMBAR S.09 KKB FEBRUARI 2021 |
|---|--|---|--|---|--|

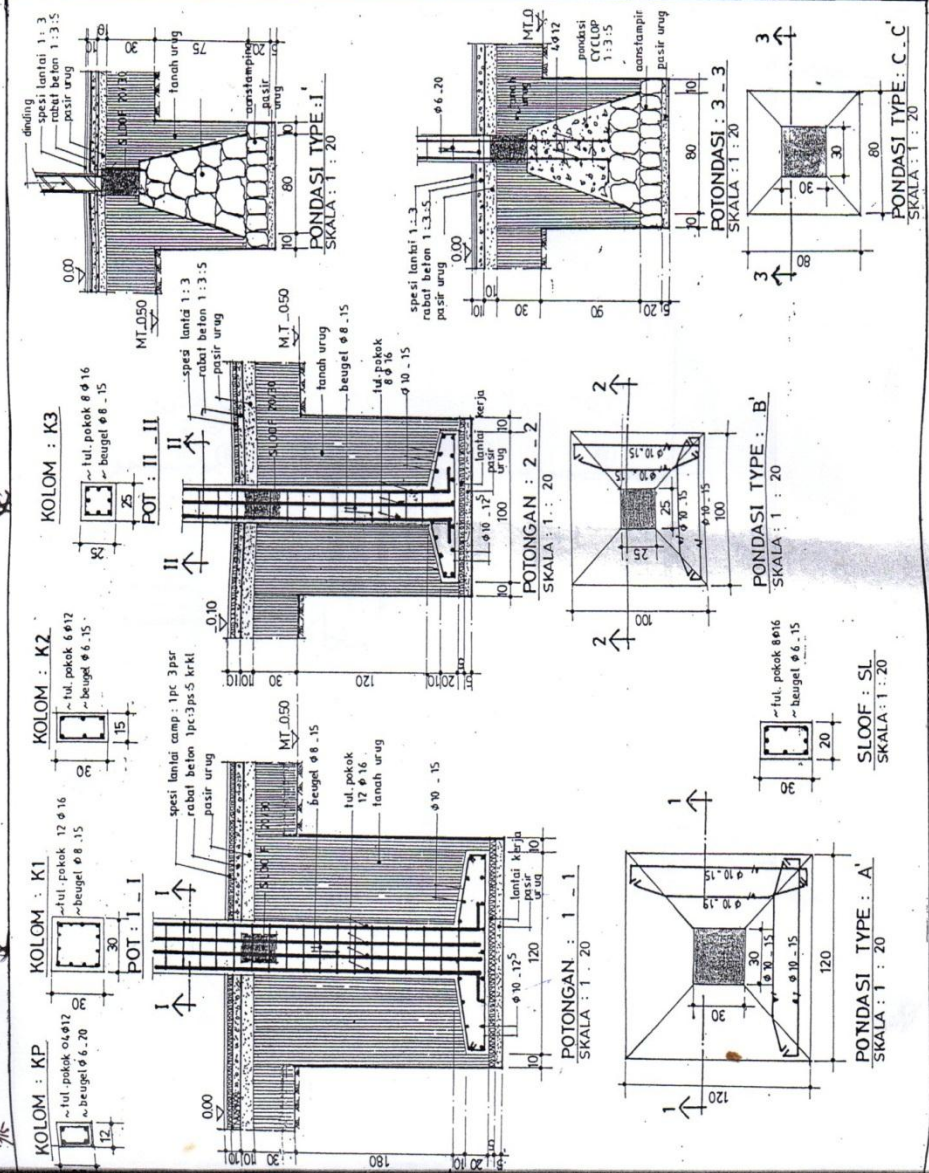

| | |
|--|--|
| NAMA BANGUNAN/LOKASI KOPERASI KREDIT BAHTERA JL. PANGKALAN KABUPATEN ENDE TENGAH KABUPATEN ENDE | HERMANUS BATU, ST NIP. 19740406 200803 1 001 |
| DIPERIKSA Kasie Penataan Bangunan & Lingkungan Bidang Penataan Bangunan Dan Lingkungan Dinas Pekerjaan Umum Dan Penataan Ruang Kabupaten Ende | DISETUJUI Kepala Bidang Penataan Bangunan Dan Lingkungan Dinas Pekerjaan Umum Dan Penataan Ruang Kabupaten Ende |
| MANSYUR MUHAMAD, ST Pembina - IV/a NIP. 19710329 200012 1 001 | MENGETAHUI Kepala Dinas Pekerjaan Umum Dan Penataan Ruang Kabupaten Ende |
| Ir. LEWANG FRANSISKUS Pegawai Utama Muda MP. 19620107 199403 1 005 KABUPATEN ENDE KABUPATEN ENDE KABUPATEN ENDE | EMANUEL TAJU, SH Pembina NIP. 19651225 1992081 009 |
| RENCANA BALOK PLAT LANTAI (LT. 2) SKALA 1:1.00 | RENCANA PLAT LANTAI LT. 2 NO GAMBAR : JAM. LBR KODE GAMBAR : KKB S.14 FEBRUARI 2021 |

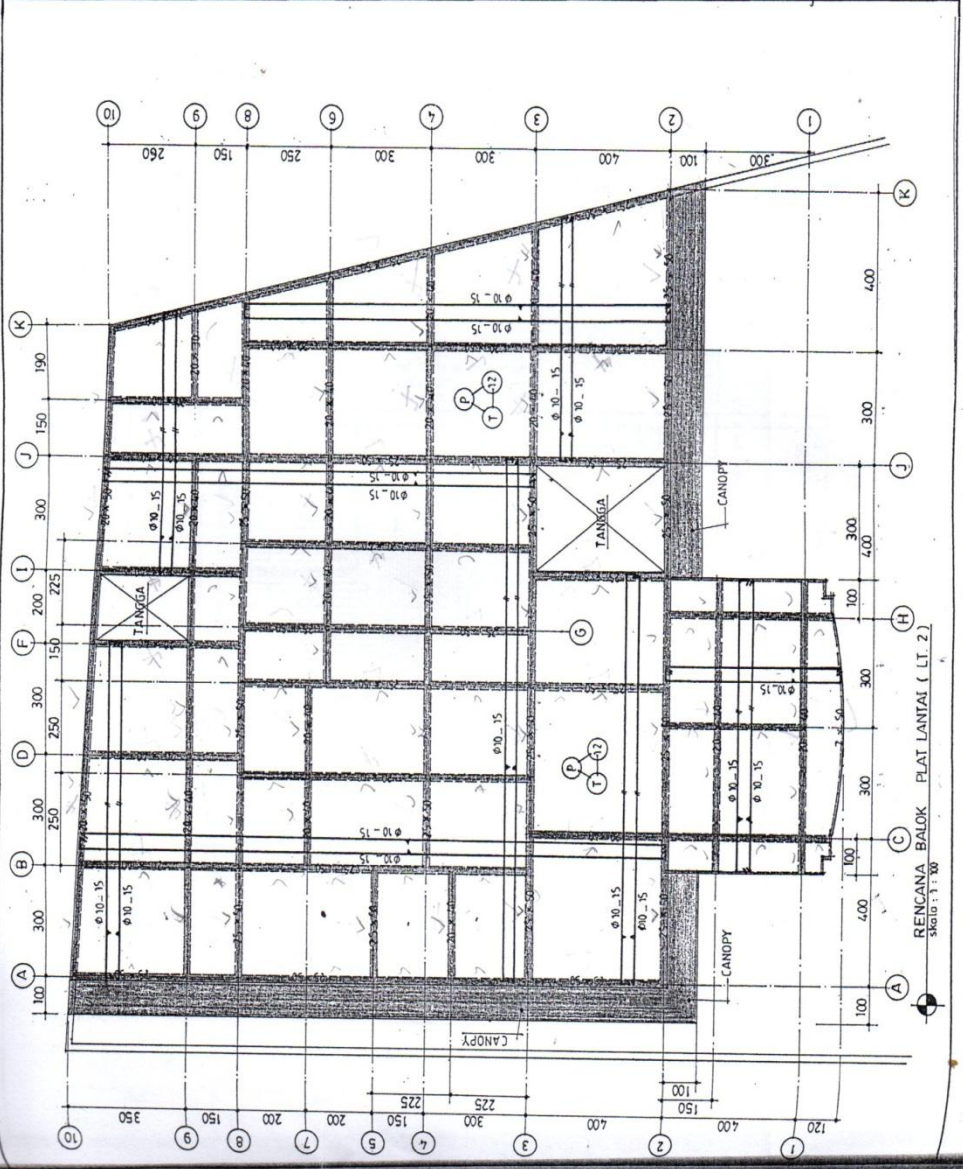

RENCANA BALOK PLAT LANTAI (LT. 2)
SKALA 1:1.00



KOPERASI KREDIT BAHTERA
BADAN HUKUM: 291/PAD/KWK24/X/1996
Jl. Prof. Dr. W.Z. Yohanes, HP. 081246469715,
Email: kopditbahtera@yahoo.co.id

SURAT KETERANGAN

Nomor : 26/KB/MJR/II/2022

Yang bertanda tangan di bawah ini menerangkan bahwa :

N a m a : Dominggas Serly Koten

N I M : 2017 310 500

Fakultas : Teknik

Program Studi : Teknik Sipil

Dengan ini menyatakan bahwa Mahasiswi tersebut telah selesai mengadakan penelitian pada Kantor Koperasi Kredit Bahtera Ende, terhitung mulai tanggal 18 – 25 Februari 2022.

Demikian surat keterangan ini kami berikan kepada yang bersangkutan untuk dipergunakan sebagaimana mestinya.

Ende, 17 Februari 2022

Manajer,



Gregorius Latu, SE

3. Tidak dibenarkan melakukan yang materinya bertentangan dengan topik/judul penelitian sebagaimana dimaksud diatas;
4. Peneliti wajib melaporkan Hasil Penelitian kepada Bupati Ende cq. Kepala Dinas Penanaman Modal dan Pelayanan Terpadu Satu Pintu Kabupaten Ende;
5. Berbuat positif tidak melakukan hal-hal yang mengganggu keamanan dan ketertiban masyarakat;
6. Ijin penelitian ini dapat dibatalkan apabila pemohon melakukan hal-hal yang tidak sesuai ketentuan berlaku.

Demikian Surat Ijin Penelitian inidibuat untuk dipergunakan sebagaimana mestinya.

Dikeluarkan di : Ende
Pada Tanggal : 16 Januari 2022
An. Bupati Ende
Kepala Dinas Penanaman Modal Dan
Pelayanan Terpadu Satu Pintu
Kabupaten Ende,

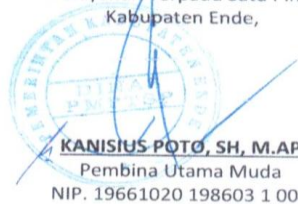

KANISIUS POTO, SH, M.AP
Pembina Utama Muda
NIP. 19661020 198603 1 004

Tembusan: Disampaikan kepada:

1. Bupati Ende di Ende (sebagai laporan);
 2. Kepala Kesbangpol Daerah Kab. Ende di Tempat;
 3. Kepala Koperasi Kredit Bahtera Ende di Tempat;
 4. Dekan Fakultas Teknik Universitas Flores di Tempat;
 5. Arsip;
-



**PEMERINTAH KABUPATEN ENDE
DINAS PENANAMAN MODAL
DAN PELAYANAN TERPADU SATU PINTU**

Jl. Kesehatan No. 02 - Telp (0381) 2500205 - email: dpmpstpkabende@gmail.com
Ende - Provinsi Nusa Tenggara Timur

SURAT KETERANGAN PENELITIAN

NOMOR: DPMPSTP.570/SKP/47/II/2022

- Dasar :
1. Undang-Undang Nomor 23 Tahun 2014 tentang Pemerintahan Daerah;
 2. Peraturan Pemerintah Nomor 20 Tahun 2001 tentang Pembinaan dan Pengawasan Atas Penyelenggaraan Pemerintahan Daerah;
 3. Peraturan Pemerintah Nomor 18 Tahun 2016 tentang Perangkat Daerah;
 4. Peraturan Menteri Dalam Negeri Nomor 41 Tahun 2010 tentang Organisasi dan Tata Kerja Kementerian Dalam Negeri sebagaimana telah diubah Dengan Peraturan Menteri Dalam Negeri Nomor 14 Tahun 2011 tentang Perubahan Atas Peraturan Menteri Dalam Negeri Nomor 41 Tahun 2010 tentang Tata kerja Kementerian Dalam Negeri;
 5. Peraturan Menteri Dalam Negeri Nomor 3 Tahun 2018 tentang Penerbitan Surat Keterangan Penelitian;
 6. Peraturan Daerah Kabupaten Ende Nomor 7 Tahun 2008 tentang Pembentukan Organisasi dan Tata Kerja Lembaga Teknis Daerah;
 7. Peraturan Daerah Kabupaten Ende Nomor 11 Tahun 2016 tentang Pembentukan dan Susunan Perangkat Daerah Kabupaten Ende;
 8. Pengalihan penerbitan dokumen perizinan berpusat pada Dinas Penanaman Modal dan Pelayanan Terpadu Satu Pintu Nomor: BU.503/DPMPSTP.094/431/IX/2018.

Menimbang : Surat Dari Dekan Fakultas Teknik Universitas Flores dengan Nomor :
37/115/F5/72/N/2022 , Perihal Permohon Ijin Mengadakan Penelitian :

Dengan ini memberikan Ijin Penelitian dan Pengambilan Data kepada:

Nama : Dominggas Serly Koten
Alamat : Jln. Samratulangi, Kelurahan Paupire, Kecamatan Ende Tengah
Pekerjaan : Mahasiswa
NIDN/NIM : 2017 310 500
Jurusan/Prodi : Teknik Sipil
Fakultas : Teknik
Lembaga : Universitas Flores
Kebangsaan : Indonesia
Judul : **"ANALISIS BIAYA BEKISTING SISTEM KONVENSIONAL BERDASARKAN SNI 2007 DAN SNI 2016 PADA PROYEK PEMBANGUNAN KOPERASI KREDIT BAHTERA"**

Bidang Penelitian : Biaya Penggunaan Bekisting Konvensional
Lokasi Penelitian : Koperasi Kredit Bahtera
Waktu Penelitian : 18 Februari 2022 s/d 25 Februari 2022
Status Penelitian :
Anggota Tim Penelitian : Satu orang

Dengan ketentuan sebagai berikut:

1. Sebelum melakukan kegiatan penelitian, terlebih dahulu wajib melaporkan maksud dan tujuan kepada unit kerja terkait, Camat, Lurah dan Kepala Desa Setempat;
2. Mematuhi ketentuan peraturan yang berlaku di daerah/wilayah/lokasi penelitian;



UNIVERSITAS FLORES
FAKULTAS TEKNIK

Jln. Sam Ratulangi Paupire, Ende Telp.(0381) 21094, 21536, 22536
Email: uniflorfanik@gmail.com Website: www.uniflor.ac.id

Nomor : 37/115/F5/72/N/2022 Ende, 14 Februari 2022
Lampiran : 1 (satu) jepit
Perihal : **Ijin Mengadakan Penelitian**

Yang Terhormat,
Bupati Ende
Cq. Kepala Dinas Penanaman Modal dan Pelayanan Terpadu
Satu Pintu Kabupaten Ende
Di -
Tempat

Dengan hormat,

Dalam rangka penyelesaian tugas akhir mahasiswa, maka dengan ini kami mohon kiranya Bapak dapat memberikan ijin penelitian kepada mahasiswa kami atas nama:

Nama : DOMINGGAS SERLY KOTEN
NIM : 2017 310 500
Fakultas : Teknik
Program Studi : Teknik Sipil
Judul Tugas Akhir :

**ANALISIS BIAYA BEKISTING SISTEM KONVENSIONAL
BERDASARKAN SNI 2007 DAN SNI 2016 PADA PEROYEK
PEMBANGUNAN KOPERASI KREDIT BAHTERA ENDE**

Demikian permohonan kami, atas perhatian dan kerjasama yang baik disampaikan terima kasih.



Tembusan:

Disampaikan Dengan Hormat Kepada :

1. Kepala Koperasi Kredit Bahtera di Ende;
2. Mahasiswa yang bersangkutan;
3. Arsip.

Plagiarism Detector v. 1921 - Originality Report 08/11/2022 12:26:39

Analyzed document: SKRIPSI DOMINGGAS SERLY KOTEN.pdf Licensed to: Originality report generated by unregistered Demo version!

Comparison Preset: Rewrite Detected language: Id

Check type: Internet Check

[tee_and_enc_string] [tee_and_enc_value]

Warning: Demo Version - reports are incomplete!

Detect more Plagiarism with Licensed Plagiarism Detector:

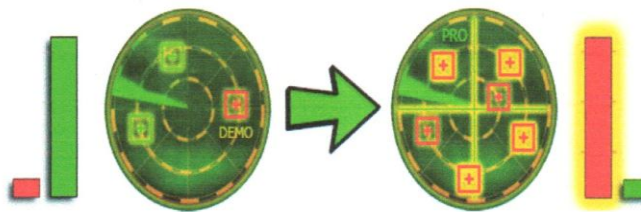

Order your **Lifetime License** packed with features:

1. Complete resources processing - with more results!
2. Side-by-side compare with detailed analysis!
3. Faster processing speed, deeper detection!
4. Advanced statistics, Originality Reports management!
5. Many other cool functions and options!

Get your 5% discount:



Detailed document body analysis:

Relation chart:

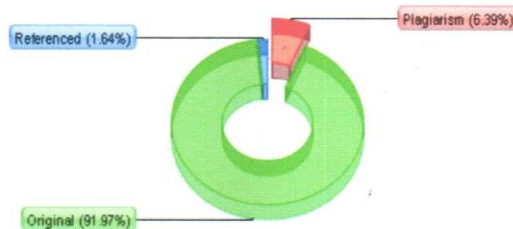

Distribution graph: