



LAMPIRAN

## LAMPIRAN 1

### KUESIONER PENELITIAN ( ANGKET ) PENGARUH KETERAMPILAN DAN MOTIVASI KERJA TERHADAP KINERJA PENGRAJIN TENUN IKAT DI DESA NGALUPOLO KABUPATEN ENDE

Perihal : Permohonan Pengisian Kuesioner Penelitian  
Lampiran : Kuesioner Penelitian  
Kepada : Yth. Ibu-ibu Pengrajin Tenun Ikat Di Desa Ngalupolo  
Di  
Tempat

Dengan Hormat,

Sehubungan dengan kegiatan penelitian yang saya lakukan dengan judul“**Pengaruh Keterampilan Dan Motivasi Kerja Terhadap Kinerja Pengrajin Tenun Ikat** “. Saya bermaksud mengajukan permohonan pengisian kuesioner. Adapun tujuan dari kuesioner ini adalah sebagai bahan masukan untuk memperoleh data yang akurat dalam penyusunan skripsi. Oleh karena itu, mohon kiranya ibu-ibu pengrajin berkenan mengisi kuesioner dengan sebenar-benarnya. Jawaban-jawaban yang ibu-ibu pengrajin berikan dalam kuesioner akan saya jamin kerahasiaannya karena kuesioner ini hanya digunakan untuk kegiatan penelitian.

Demikian surat permohonan ini saya ajukan, atas partisipasi dan kesediaannya kami ucapkan terimakasih.

Ende, 01 Juli 2020  
HormatSaya

**YulianaAnamara Mari**  
**NIM.2016410550**

## PETUNJUK PENGISIAN

1. Angket ini terdiri dari tiga bagian yaitu : ( I ) Identitas responden, ( II ) Keterampilan ( III ) motivasi kerja dan ( IV ) Kinerja Pengrajin.
2. Setiap butir pertanyaan serta *alternatev* jawaban di baca teliti dan mohon dijawab tan paada yang terlewatkan.
3. Untuk bagian ( II ) ( III ) dan ( IV ), daftar pertanyaan di isi dengan cara memberikan tanda centang ( ✓ ) pada salah satu alternative jawaban sesuai dengan pendapat ibu-ibu pengrajin. Jika jawaban yang tersedia ada yang tidak sesuai di mohon untuk memilih yang paling mendekati sesuai dengan pendapat ibu-ibu pengrajin.

### I. IDENTITAS RESPONDEN

1. Nama :
2. Usia : ..... Tahun
3. Lama menenun  
 1-3 minggu  4-6 minggu  >6 minggu

### II. TANGGAPAN PENGRAJIN TENUN IKAT MENGENAI KETERAMPILAN PENGRAJIN DIDESA NGALUPOLO

Berilah tanda centang ( ✓ ) pada alternative jawaban yang menurut ibu-ibu pengrajin paling tepat mengenai kinerja pengrajin.

- Keterangan
- |   |                       |
|---|-----------------------|
| 5 | = Sangat setuju       |
| 4 | = Setuju              |
| 3 | = Ragu-ragu           |
| 2 | = Tidak Setuju        |
| 1 | = Sangat Tidak Setuju |

No	Pernyataan	Nilai target				
		1	2	3	4	5
1	Bekerja sebagai pengrajin memerlukan keterampilan khusus					
2	Saya dapat mengontrol emosi dalam bekerja ketika dituntut menyelesaikan tenun ikat diwaktu yang lebih caepat					
3	Saya merasa bahwa bekerja sama dengan sesama kelompok pengrajin memudahkan penyelesaian tenun ikat sesuai dengan target yang telah ditentukan					
4	Saya dapat menyelesaikan pekerjaan saya secara mandiri					

### III. TANGGAPAN PENGRAJIN TENUN IKAT MENGENAI MOTIVASI KERJA PENGRAJIN DIDESA NGALUPOLO

Berilah tanda centang ( ✓ ) pada alternative jawaban yang menurut ibu-ibu pengrajin paling tepat mengenai kinerja pengrajin.

Keterangan 5 =SangatSetujuh

4 =Setujuh

3 =Ragu-Ragu

2 =TidakSetujuh

1 =SangatTidakSetujuh

No	Pernyataan	Nilai Target				
		5	4	3	2	1
1	Pengrajin dapat mengembangkan keterampilan dan menerima tanggung jawab sesuai dengan tugasnya dan memenuhi target					

	kerja					
2	Komunikasi yang baik membantu saya bekerja dan bisa menyelesaikan pekerjaan dengan tepat waktu					
3	Pemimpin kelompok mengatur kelompok pengrajin dengan baik sehingga menghasilkan tenun ikat yang sesuai dengan permintaan					

#### IV. TANGGAPAN PENGRAJIN TENUN IKAT MENGENAI KINERJA KERJA PENGRAJIN DIDESA NGALUPOLO

Berilah tanda centang ( √ ) pada alternative jawaban yang menurut ibu-ibu pengrajin paling tepat mengenai kinerja pengrajin.

Keterangan      5      =SangatSetujuh  
                          4      =Setujuh  
                          3      =Ragu-Ragu  
                          2      =TidakSetujuh  
                          1      =SangatTidakSetujuh

No	Pernyataan	Nilai Target				
		5	4	3	2	1
1	Kerapihan dan ketelitian pengrajin dalam bekerja menghasilkan kain tenun yang berkualitas					
2	Dalam satu hari kelompok pengrajin membuat 10 motif kain tenun ikat					
3	Saya dapat menyelesaikan pekerjaan sesuai dengan target yang sudah ditentukan					

# TABULASI

No	usia	Lama Menenun	X1	X2	X3	X4	TOTAL	X1	X2	X3	TOTAL	X1	X2	X3	TOTAL	
1	48		2	5	5	5	5	20	5	5	5	15	5	1	5	11
2	56		1	5	5	5	5	20	5	5	5	15	5	1	5	11
3	41		3	5	5	5	5	20	5	5	5	15	5	1	5	11
4	40		1	5	5	5	5	20	5	5	5	15	5	1	5	11
5	57		1	5	5	5	5	20	5	5	5	15	5	1	5	11
6	65		1	5	5	5	5	20	5	5	5	15	5	1	5	11
7	67		2	5	5	5	5	20	5	5	5	15	5	1	5	11
8	50		2	5	5	5	5	20	5	5	5	15	5	1	5	11
9	52		2	4	4	4	4	16	4	5	5	14	5	2	5	12
10	45		3	4	4	4	4	16	4	5	5	14	5	2	5	12
11	49		2	5	5	5	4	19	5	5	5	15	5	1	5	11
12	60		2	5	5	5	4	19	5	5	5	15	5	1	5	11
13	34		3	5	5	5	4	19	5	5	5	15	5	1	5	11
14	46		2	5	5	5	4	19	5	5	5	15	5	1	5	11
15	50		2	5	5	5	4	19	5	5	5	15	5	1	5	11
16	55		2	4	4	4	4	16	4	4	4	12	5	2	4	11
17	57		2	5	4	5	4	18	4	4	4	12	5	1	4	10
18	47		2	5	4	5	4	18	4	4	4	12	5	1	4	10
19	45		2	5	4	5	4	18	4	4	4	12	5	1	3	9
20	52		2	5	4	5	4	18	4	4	4	12	5	1	3	9
21	55		2	5	4	5	4	18	4	4	4	12	5	1	3	9
22	56		1	4	4	4	4	16	4	4	4	12	5	2	4	11
23	65		2	4	4	4	4	12	4	4	4	12	5	2	4	11
24	50		2	4	4	4	4	16	4	4	4	12	5	2	4	11
25	50		2	5	4	4	4	17	4	4	4	12	4	1	4	9
26	56		2	5	4	4	4	17	4	4	4	12	4	1	4	9
27	60		2	5	4	4	4	17	4	4	4	12	5	1	4	10
28	45		2	4	4	4	4	16	4	4	4	12	5	1	4	10
29	47		2	4	4	4	4	16	4	4	4	12	5	1	4	10
30	50		2	4	4	4	4	16	4	4	4	12	5	1	4	10
31	42		2	4	4	4	4	16	4	4	4	12	4	2	4	10
32	57		2	4	4	4	4	16	4	4	4	12	5	2	4	11
33	40		2	4	4	4	4	16	4	4	4	12	4	2	4	10
34	57		2	4	4	4	4	16	4	4	4	12	4	2	4	10
35	52		2	4	4	4	4	16	4	4	4	12	4	2	4	10
36	58		2	4	4	4	4	16	4	4	4	12	4	2	4	10
37	37		3	5	4	4	4	17	4	4	4	12	4	2	4	10
38	43		2	5	4	4	4	17	4	4	4	12	4	2	4	10
39	50		2	5	4	5	4	18	4	4	4	12	5	3	4	12
40	30		2	5	4	4	4	17	4	4	4	12	5	1	4	10
41	42		2	4	4	4	4	16	4	5	4	13	4	2	4	10
42	56		2	4	4	4	4	16	4	4	4	12	5	2	4	11
43	43		2	4	4	4	4	16	4	4	4	12	5	2	4	11
44	49		2	4	4	4	4	16	4	4	4	12	5	3	4	12
45	48		2	4	4	4	4	16	4	4	4	12	5	2	4	11
46	58		2	4	4	4	4	16	4	4	4	12	4	1	4	9
47	52		2	5	4	4	5	18	4	4	4	12	4	1	4	9
48	59		2	4	4	4	4	16	4	4	4	12	5	3	4	12
49	54		2	4	4	4	5	17	4	4	4	12	4	2	4	10
50	48		3	5	5	5	5	20	5	5	5	15	5	1	5	11
51	56		2	5	5	5	5	20	5	5	5	15	5	1	5	11
52	41		2	5	5	5	5	20	5	5	5	15	5	1	5	11
53	40		2	5	5	5	5	20	5	5	5	15	5	1	5	11
54	57		2	5	5	5	5	20	5	5	5	15	5	1	5	11
55	65		2	5	5	5	5	20	5	5	5	15	5	1	5	11
56	67		2	5	5	5	5	20	5	5	5	15	5	1	5	11
57	50		2	5	5	5	5	20	5	5	5	15	5	1	5	11
58	52		2	4	4	4	4	16	4	5	5	14	5	2	5	12
59	45		3	4	4	4	4	16	4	5	5	14	5	2	5	12
60	49		2	5	5	5	4	19	5	5	5	15	5	1	5	11
61	60		2	5	5	5	4	19	5	5	5	15	5	1	5	11
62	34		3	5	5	5	4	19	5	5	5	15	5	1	5	11
63	45		3	4	4	4	4	16	4	5	5	14	5	2	5	12
64	49		2	5	5	5	4	19	5	5	5	15	5	1	5	11
65	60		2	5	5	5	4	19	5	5	5	15	5	1	5	11
66	34		3	5	5	5	4	19	5	5	5	15	5	1	5	11
67	46		2	5	5	5	4	19	5	5	5	15	5	1	5	11
68	50		2	5	5	5	4	19	5	5	5	15	5	1	5	11
69	55		2	4	4	4	4	16	4	4	4	12	5	2	4	11
70	57		2	5	4	5	4	18	4	4	4	12	5	1	4	10
71	47		2	5	4	5	4	18	4	4	4	12	5	1	4	10
72	45		2	5	4	5	4	18	4	4	4	12	5	1	3	9
73	52		1	5	4	5	4	18	4	4	4	12	5	1	3	9
74	55		1	5	4	5	4	18	4	4	4	12	5	1	3	9
75	56		1	4	4	4	4	16	4	4	4	12	5	2	4	11
76	65		1	4	4	4	4	12	4	4	4	12	5	2	4	11
77	50		1	4	4	4	4	16	4	4	4	12	5	2	4	11
78	50		1	5	4	4	4	17	4	4	4	12	4	1	4	9
79	56		1	5	4	4	4	17	4	4	4	12	4	1	4	9
80	60		1	5	4	4	4	17	4	4	4	12	5	1	4	10
81	45		2	4	4	4	4	16	4	4	4	12	5	1	4	10
82	47		2	4	4	4	4	16	4	4	4	12	5	1	4	10
83	50		1	4	4	4	4	16	4	4	4	12	5	1	4	10
84	42		2	4	4	4	4	16	4	4	4	12	4	2	4	10
85	57		2	4	4	4	4	16	4	4	4	12	5	2	4	11
86	40		2	4	4	4	4	16	4	4	4	12	4	2	4	10
87	43		2	5	4	4	4	17	4	4	4	12	4	2	4	10
88	50		2	5	4	5	4	18	4	4	4	12	5	3	4	12
89	30		2	5	4	4	4	17	4	4	4	12	5	1	4	10
90	42		2	4	4	4	4	16	4	5	4	13	4	2	4	10
91	56		1	4	4	4	4	16	4	4	4	12	5	2	4	11
92	43		2	4	4	4	4	16	4	4	4	12	5	2	4	11
93	49		2	4	4	4	4	16	4	4	4	12	5	3	4	12
94	48		1	4	4	4	4	16	4	4	4	12	5	2	4	11
95	58		1	4	4	4	4	16	4	4	4	12	4	1	4	9
96	52		1	5	4	4	5	18	4	4	4	12	4	1	4	9
97	59		1	4	4	4	4	16	4	4	4	12	5	3	4	12
98	54		1	4	4	4	5	17	4	4	4	12	4	2	4	10
99	48		3	5	5	5	5	20	5	5	5	15	5	1	5	11
100	47		2	4	4	4	4	16	4	4	4	12	5	1	4	10

## UJI RELIABILITAS

### Reliability Statistics

Cronbach's Alpha	N of Items
,847	4

### Item-Total Statistics

	Scale Mean if Item Deleted	Scale Variance if Item Deleted	Corrected Item-Total Correlation	Cronbach's Alpha if Item Deleted
X1.1	12,95	1,369	,686	,807
X1.2	13,20	1,360	,780	,765
X1.3	13,08	1,272	,801	,753
X1.4	13,30	1,716	,492	,879

### Reliability Statistics

Cronbach's Alpha	N of Items
,965	3

### Item-Total Statistics

	Scale Mean if Item Deleted	Scale Variance if Item Deleted	Corrected Item-Total Correlation	Cronbach's Alpha if Item Deleted
X2.1	8,72	,911	,882	,978
X2.2	8,65	,836	,932	,943
X2.3	8,67	,829	,961	,921

### Reliability Statistics

Cronbach's Alpha(a)	N of Items
,837	3

### Item-Total Statistics

	Scale Mean if Item Deleted	Scale Variance if Item Deleted	Corrected Item-Total Correlation	Cronbach's Alpha if Item Deleted
Y1.1	5,76	,528	,091	,861
Y1.2	9,07	,631	,256	,708
Y1.3	6,25	,472	,058	,813

## UJI VALIDITAS

X1

### Correlations

		X1.1	X1.2	X1.3	X1.4	X1
X1.1	Pearson Correlation	1	,592(**)	,770(**)	,362(**)	,809(**)
	Sig. (2-tailed)		,000	,000	,000	,000
	N	100	100	100	98	100
X1.2	Pearson Correlation	,592(**)	1	,769(**)	,570(**)	,827(**)
	Sig. (2-tailed)	,000		,000	,000	,000
	N	100	100	100	98	100
X1.3	Pearson Correlation	,770(**)	,769(**)	1	,402(**)	,853(**)
	Sig. (2-tailed)	,000	,000		,000	,000
	N	100	100	100	98	100
X1.4	Pearson Correlation	,362(**)	,570(**)	,402(**)	1	,680(**)
	Sig. (2-tailed)	,000	,000	,000		,000
	N	98	98	98	98	98
X1	Pearson Correlation	,809(**)	,827(**)	,853(**)	,680(**)	1
	Sig. (2-tailed)	,000	,000	,000	,000	
	N	100	100	100	98	100

\*\* Correlation is significant at the 0.01 level (2-tailed).

X2

### Correlations

		X2.1	X2.2	X2.3	X2
X2.1	Pearson Correlation	1	,854(**)	,892(**)	,945(**)
	Sig. (2-tailed)		,000	,000	,000
	N	100	100	100	100
X2.2	Pearson Correlation	,854(**)	1	,958(**)	,971(**)
	Sig. (2-tailed)	,000		,000	,000
	N	100	100	100	100
X2.3	Pearson Correlation	,892(**)	,958(**)	1	,983(**)
	Sig. (2-tailed)	,000	,000		,000
	N	100	100	100	100
X2	Pearson Correlation	,945(**)	,971(**)	,983(**)	1
	Sig. (2-tailed)	,000	,000	,000	
	N	100	100	100	100

\*\* Correlation is significant at the 0.01 level (2-tailed).

### Correlations

		Y1.1	Y1.2	Y1.3	Y1
Y1.1	Pearson Correlation	1	,345(**)	,270(**)	,555(**)
	Sig. (2-tailed)		,149	,007	,000
	N	100	100	100	100
Y1.2	Pearson Correlation	,345(**)	1	,249(*)	,468(**)
	Sig. (2-tailed)	,149		,013	,000
	N	100	100	100	100
Y1.3	Pearson Correlation	,270(**)	,249(*)	1	,614(**)
	Sig. (2-tailed)	,007	,013		,000
	N	100	100	100	100
Y1	Pearson Correlation	,555(**)	,468(**)	,614(**)	1
	Sig. (2-tailed)	,000	,000	,000	
	N	100	100	100	100

\*\* Correlation is significant at the 0.01 level (2-tailed).

\* Correlation is significant at the 0.05 level (2-tailed).



## DOKUMENTASI



Lawo Soke



Lawo Jara Ngaja



LawoMangga



Lawo Kelimara



Lawo Pundi

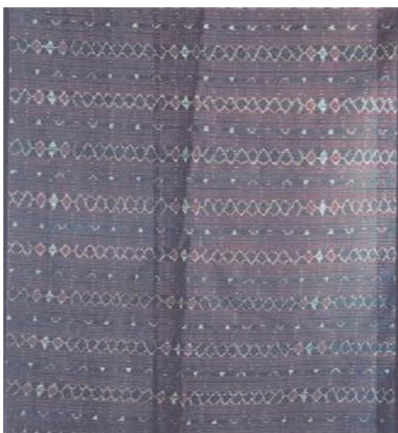

Luka/Ragi





	<b>PENJAMINAN MUTU UNIVERSITAS FLORES DOKUMEN LEVEL STANDAR OPERATING PROCEDURE (SOP)</b>	No Dok: SOP LP2M -0 7 SOP-UPM/31/002/2018
		Revisi :
JUDUL	<b>SURAT KETERANGAN DETEKSI PLAGIASI</b>	Tanggal Dikeluarkan: 1 Maret 2021
AREA	FAKULTAS	Halaman: 5

**SURAT KETERANGAN DETEKSI PLAGIASI SKRIPSI**

Yang bertanda tangan dibawah ini, Ketua Gugus Penjamin Mutu Fakultas Ekonomi menyatakan bahwa Skripsi:

N a m a Mahasiswa : Yuliana Anamara Mari  
 NIM : 2016410550  
 Judul : Pengaruh Ketrampilan dan Motivasi Terhadap Kinerja Pengrajin Di Desa Ngalupolo Kabupaten Ende  
 Program Studi : Manajemen  
 Fakultas : Ekonomi

Telah dideteksi tingkat plagiasinya 3%, dan dinyatakan disetujui/ tidak disetujui sesuai ketentuan yang berlaku di Universitas Flores (rincian hasil terlampir).

Demikian surat ini dibuat untuk digunakan sebagaimana mestinya

  
 Ende, 1 Maret 2021  
 Ketua  
  
 Gabriel Tanusi, SE., M.Si  
 NIDN. 0827067101

Tembusan:

1. Ketua Program Studi Manajemen
2. Pembimbing skripsi.

**Kodecek: YL/122/27/21.YAM**

### Plagiarism Checker Report

Part	Plagiarised	Unique	Not Identified
Abstrak	16	84	0
Bab 1	1	99	0
Bab 2	0	100	0
Bab 3	0	100	0
Bab 4	0	100	0
Bab 5	0	100	0
<b>Total Plagiasi</b>	<b>3</b>	<b>97</b>	<b>0</b>

**Grafik Persentase Plagiasi**

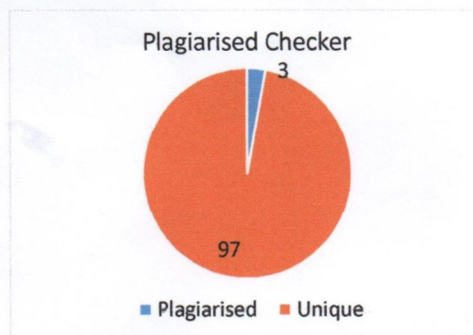

Ende, 27 Februari 2021  
 Kepala Bidang Klinik Riset



Santy Permata Sari, S.AB., MM.  
 NIDN: 0829069001

© Copyright RCBC Fakultas Ekonomi - Universitas Flores 2021

Plagiarism Checker  
 OSX Versoin : Version 10.15.6 (Build 19G2021)  
 Device Type : MacBook Air yulius  
 Build Versoin : 3.1.9  
 This information will help us to find your issue.







**UNIVERSITAS FLORES**  
**FAKULTAS EKONOMI**  
**TERAKREDITASI BAN-PT**

No. 1710/SK/BAN-PT/Akred /S/VIII/2016, 26 Agustus 2016 (Prodi S1 Manajemen)  
No. 1562/SK/BAN-PT/Akred/S/VIII /2016, 11 Agustus 2016 (Prodi Ekon. Pembangunan)  
No. 028/SK/BAN-PT/Akred/ S/X/2016, 02 September 2016 (Prodi S1- Akuntansi)  
Kampus I Jl. Sam Ratulangi, No.XX, Kelurahan Paupire, Kecamatan Ende Tengah  
Kabupaten Ende- Flores NTT kode Pos 86318, Telp.(0381) 21536

Nomor : 283/115/F5/31/N/VIII/2020  
Lampiran : 1 (satu) Proposal  
Perihal : **Izin Untuk Mengadakan Penelitian**

13 Agustus 2020

**Kepada Yang Terhormat**  
**Kepala Desa Ngalupolo**  
**Di - Ngalupolo**

Dengan hormat,

Dalam rangka menyelesaikan studi di Fakultas Ekonomi Universitas Flores Ende, para mahasiswa diwajibkan menyusun Skripsi dari bidangnya masing-masing. Untuk itu kami mohon dengan hormat bantuan dan kesediaan Bapak agar dapat mengizinkan mahasiswa kami tersebut di bawah ini :

Nama : YULIANA ANAMARA MARI  
Nim : 2016410550  
Prog.Studi : MANAJEMEN

Untuk mengadakan penelitian guna mendapatkan data-data yang diperlukan dalam rangka penulisan tugas akhir dengan Judul penelitian "Pengaruh Keterampilan Dan Motivasi Kerja Terhadap Kinerja Pengrajin Tenun Ikat Di Desa Ngalupolo Kabupaten Ende".

Kerahasiaan data akan dipegang teguh dan hanya khusus digunakan untuk kepentingan ilmiah.

Demikian permohonan kami, atas bantuan dan kesediaan Bapak kami ucapkan terima kasih.



**Dekan**  
**Iriany Dewi Soleiman, SE., M.Sc.**  
**NIDN. 0826037001**

Tembusan :

1. Ketua Kelompok Tenun Ikat Desa Ngalupolo;
2. Ketua Program Studi Manajemen FE Univ. Flores;
3. Mahasiswa Ybs.



**PEMERINTAH KABUPATEN ENDE**  
**KECAMATAN NDONA**  
**DESA NGALUPOLO**

**SURAT KETERANGAN SELESAI PENELITIAN**

Nomor : Pem.140/128/DNG/VIII/2020

Yang bertanda tangan di bawah ini :

Nama : Urbanus abu  
Jabatan : Sekretaris Desa Ngalupolo  
Alamat : Desa Ngalupolo, Kecamatan Ndona, Kabupaten Ende, Propinsi  
Nusa Tenggara Timur

Menerangkan dengan sesungguhnya bahwa :

Nama : Yuliana Anamara Mari  
NIM : 2016410550  
Lembaga : Universitas Flores  
Prodi/Jurusan : Manajemen  
Pekerjaan : Mahasiswa  
Kebangsaan : Indonesia

Yang bersangkutan tersebut diatas benar – benar telah selesai mengadakan Penelitian dengan Judul “ **Pengaruh Ketrampilan Dan Motivasi Kerja Terhadap Tenaga Kerja Pengrajin Tenun Ikat Di Desa Ngalupolo Kabupaten Ende** “ di Desa Ngalupolo.

Demikian Surat Keterangan Penelitian ini dibuat dengan sebenar - benarnya untuk dapat dipergunakan seperlunya.

Dikeluarkan di : Ngalupolo

Pada tanggal : 28 Agustus 2020

An Kepala Desa Ngalupolo,  
Sekretaris,  
*Urbanus Abu*  
Urbanus Abu  
Nip.19710224/200906 1 001





**UNIVERSITAS FLORES**  
**FAKULTAS EKONOMI**  
**TERAKREDITASI BAN-PT**

No. 1710/SK/BAN-PT/Akred /S/VIII/2016, 26 Agustus 2016 (Prodi S1 Manajemen)  
No. 1562/SK/BAN-PT/Akred/S/VIII /2016, 11 Agustus 2016 (Prodi Ekon. Pembangunan)  
No. 028/SK/BAN-PT/Akred/ S/X/2016, 02 September 2016 (Prodi S1- Akuntansi)  
Kampus I Jl. Sam Ratulangi, No.XX, Kelurahan Paupire, Kecamatan Ende Tengah  
Kabupaten Ende- Flores NTT kode Pos 86318, Telp.(0381) 21536

Nomor : 283/115/F5/31/N/VIII/2020  
Lampiran : 1 (satu) Proposal  
Perihal : **Izin Untuk Mengadakan Penelitian**

13 Agustus 2020

**Kepada Yang Terhormat**  
**Kepala Desa Ngalupolo**  
**Di - Ngalupolo**

Dengan hormat,

Dalam rangka menyelesaikan studi di Fakultas Ekonomi Universitas Flores Ende, para mahasiswa diwajibkan menyusun Skripsi dari bidangnya masing-masing. Untuk itu kami mohon dengan hormat bantuan dan kesediaan Bapak agar dapat mengizinkan mahasiswa kami tersebut di bawah ini :

Nama : YULIANA ANAMARA MARI  
Nim : 2016410550  
Prog.Studi : MANAJEMEN

Untuk mengadakan penelitian guna mendapatkan data-data yang diperlukan dalam rangka penulisan tugas akhir dengan Judul penelitian "Pengaruh Keterampilan Dan Motivasi Kerja Terhadap Kinerja Pengrajin Tenun Ikat Di Desa Ngalupolo Kabupaten Ende".

Kerahasiaan data akan dipegang teguh dan hanya khusus digunakan untuk kepentingan ilmiah.

Demikian permohonan kami, atas bantuan dan kesediaan Bapak kami ucapkan terima kasih.



**Dekan**  
**Iriany Dewi Soleiman, SE., M.Sc.**  
**NIDN. 0826037001**

Tembusan :

1. Ketua Kelompok Tenun Ikat Desa Ngalupolo;
2. Ketua Program Studi Manajemen FE Univ. Flores;
3. Mahasiswa Ybs.



**PEMERINTAH KABUPATEN ENDE**  
**KECAMATAN NDONA**  
**DESA NGALUPOLO**

**SURAT KETERANGAN SELESAI PENELITIAN**

Nomor : Pem.140/128/DNG/VIII/2020

Yang bertanda tangan di bawah ini :

Nama : Urbanus abu  
Jabatan : Sekretaris Desa Ngalupolo  
Alamat : Desa Ngalupolo, Kecamatan Ndona, Kabupaten Ende, Propinsi  
Nusa Tenggara Timur

Menerangkan dengan sesungguhnya bahwa :

Nama : Yuliana Anamara Mari  
NIM : 2016410550  
Lembaga : Universitas Flores  
Prodi/Jurusan : Manajemen  
Pekerjaan : Mahasiswa  
Kebangsaan : Indonesia

Yang bersangkutan tersebut diatas benar – benar telah selesai mengadakan Penelitian dengan Judul “ **Pengaruh Ketrampilan Dan Motivasi Kerja Terhadap Tenaga Kerja Pengrajin Tenun Ikat Di Desa Ngalupolo Kabupaten Ende** “ di Desa Ngalupolo.

Demikian Surat Keterangan Penelitian ini dibuat dengan sebenar - benarnya untuk dapat dipergunakan seperlunya.

Dikeluarkan di : Ngalupolo

Pada tanggal : 28 Agustus 2020

An. Kepala Desa Ngalupolo,  
Sekretaris,  
Urbanus Abu  
Nip.197102242009061001





UNIVERSITAS FLORES  
FAKULTAS EKONOMI  
PRODI MANAJEMEN  
KARTU BIMBINGAN SKRIPSI

1. Nama mahasiswa : YULIANA ANAMARA MARI  
2. NIM : 2016410550  
3. Bidang Kajian Skripsi :  
4. Judul Skripsi : Pengaruh Keterampilan Dan Motivasi Kerja Terhadap Pengrajin Tenun Ikat Di Desa Ngalupolo Kabupaten Ende  
5. Tanggal Pengajuan Skripsi :  
6. Nama Pembimbing : 1. LAMBERTUS LANGGA, SE.,M.,Sc  
2. YULIUS LAGA, SE., M.Ec. Dev.  
7. Keterangan Konsultasi :

No.	Tanggal Konsultasi	Keterangan	Paraf	
			Pembimbing 1	Pembimbing 2
1.	23 Maret 2020	ACC Judul	A	
2.	16 Juni 2020	Konsultasi Proposal bab I, II, III dan daftar pustaka	A	
3.	26 Juni 2020	Konsultasi Proposal bab I, II, III ACC proposal	A A	
4.	3 Juli 2020	Konsul Proposal bab I, II, III dan daftar pustaka	A	A
5.	6 Juli 2020	Revisi Proposal bab I, II, III, daftar pustaka dan kuesioner	A	A
6.	7 Juli 2020	ACC Proposal	A	A
7.	10 Des 2020	Konsul skripsi	A	
8.	16 Des 2020	Perbaiki Bab I	A	
9.	21 Des 2020	Perbaiki Tinjauan Pustaka	A	
10.	23 Des	Meforse penulisan	A	

No.	Tanggal Konsultasi	Keterangan	Paraf	
			Pembimbing 1	Pembimbing 2
11	14.01.2020	Perbaiki bab IV	<i>Alu</i>	<i>[Signature]</i>
12	19.01.2020	Acc Skripsi	<i>Alu</i>	<i>[Signature]</i>
13	24.01.2020	konsul Skripsi		<i>[Signature]</i>
14	1-02.2020	Acc Skripsi		<i>[Signature]</i>

8. Tanggal Selesai Penulisan Skripsi :  
 9. Telah dievaluasi dan Diuji dengan Nilai :

Pembimbing I

*Alu*  
 LAMBERTUS LANGGA, SE.,M.,Sc  
 Nipy. 1980 2000 175

Pembimbing II

*[Signature]*  
 YULIUS LAGA, SE., M.Ec. Dev.  
 Nipy. 1980 2017 708

