

Plagiarism Detector v. 1819 - Originality Report 3/1/2021 8:54:00 AM

Analyzed document: ABSTRAK.docx Licensed to: Originality report generated by unregistered Demo version!

- Comparison Preset: Rewrite
- Detected language: Indonesian
- Check type: Internet Check

Warning: Demo Version - reports are incomplete!

Detect **more Plagiarism** with **Licensed Plagiarism Detector**:

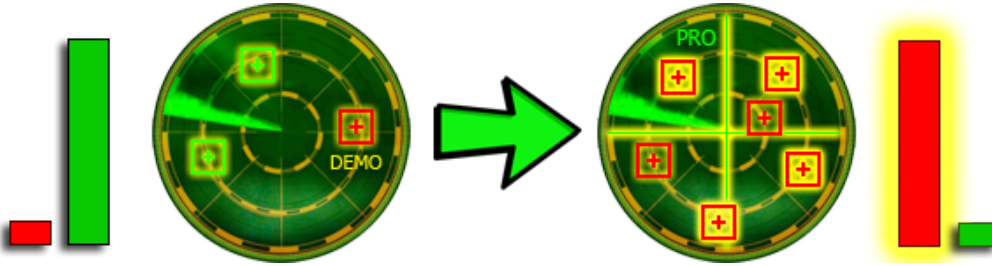

Order your **Lifetime License** packed with features:

- Complete** resources processing - with **more results!**
- Side-by-side compare** with detailed analysis!
- Faster** processing **speed, deeper detection!**
- Advanced statistics**, Originality Reports management!
- Many other **cool functions** and **options!**

Get your **5% discount**:



Detailed document body analysis:

Relation chart:

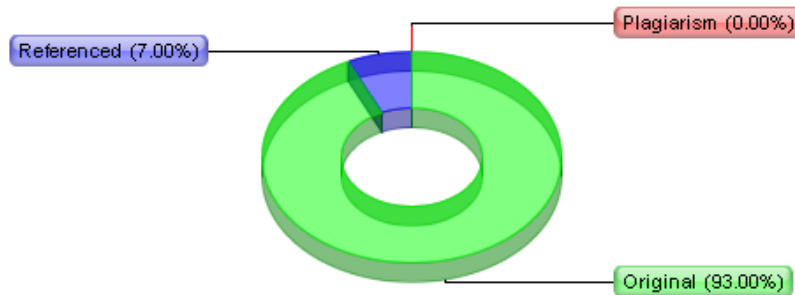

Distribution graph:

Plagiarism Detector v. 1819 - Originality Report 3/1/2021 9:01:10 AM

Analyzed document: bab 1-5.docx Licensed to: Originality report generated by unregistered Demo version!

- Comparison Preset: Rewrite
- Detected language: Indonesian
- Check type: Internet Check

Warning: Demo Version - reports are incomplete!

Detect **more Plagiarism** with **Licensed Plagiarism Detector**:

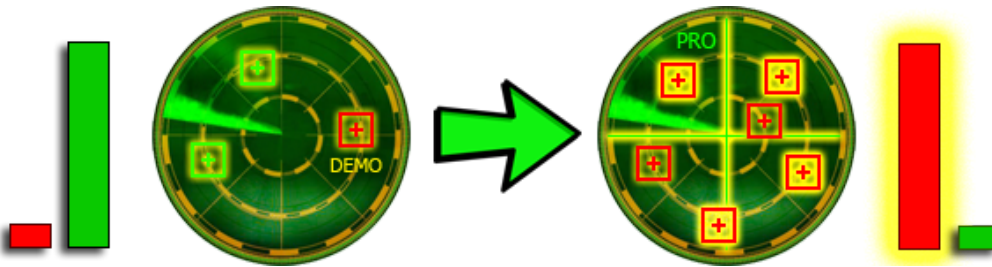

Order your **Lifetime License** packed with features:

- Complete** resources processing - with **more results!**
- Side-by-side compare** with detailed analysis!
- Faster** processing **speed, deeper detection!**
- Advanced statistics**, Originality Reports management!
- Many other **cool functions** and **options!**

Get your **5% discount**:



Detailed document body analysis:

Relation chart:

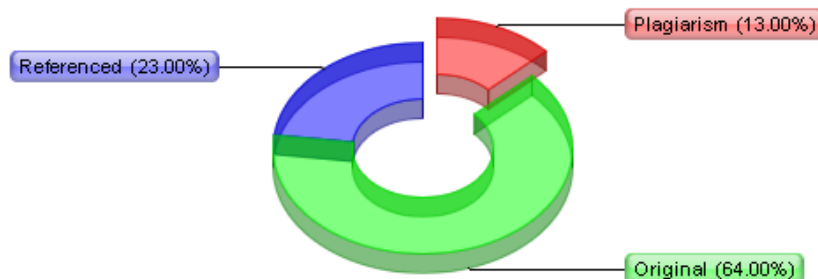

Distribution graph:



LAMPIRAN - LAMPIRAN

ANGKET PENELITIAN

A. Identitas Siswa

Nama :

Jenis Kelamin :

B. Petunjuk Pengisian Angket

1. Tulis nama, umur, jenis kelamin, asal sekolah dan kelas pada lembaran angket yang telah disediakan.
2. Pilih salah satu jawaban yang tepat menurut kalian tanpa pengaruh orang lain.
3. Berilah tanda ceklis (\surd) pada pilihan jawaban yang tersedia.
Ada 4 alternatif jawaban
 - a. Sangat Setuju (SS)
 - b. Setuju (S)
 - c. Kurang Setuju (KS)
 - d. Tidak Setuju (TS)
4. Jawablah semua soal dengan jujur, rapih dan teliti
5. Setelah angket diisi secara lengkap, mohon lembaran angket diserahkan kembali.

Strategi Kepemimpinan Kepala Sekolah					
No	Pernyataan	SS	S	KS	TS
1.	Kepala sekolah membuat tugas pokok dan fungsi masing-masing bidang dan kepegawaian				
2.	Kepala sekolah memberikan uraian pekerjaan masing-masing bidang dan kepegawaian				
4.	Kepala sekolah melakukan pemberdayaan fungsi				
5.	Kepala sekolah membuat petunjuk operasional sebagai standar kerja setiap kegiatan				
6.	Kepala sekolah memberikan petunjuk teknis pelaksanaan kegiatan				
7.	Kepala sekolah memberikan arahan sesuai dengan situasi yang dihadapinya				
8.	Kepala sekolah menekankan pada relasi hubungan yang baik dan harmonis				
9.	Kepala sekolah menekankan pada orientasi pencapaian tujuan				
10.	Kepala sekolah memperhatikan tingkat kedewasaan guru dalam memberikan arahan tugas				
12.	Kepala sekolah menerapkan pengaruh yang kuat dalam kepemimpinannya terhadap guru				
13.	Kepalasekolahbersikapkaku dalammenegakkanperaturan				
14.	Kepala Sekolah menetapkan peraturan yang berbeda untuk setiap personil				
15.	Kepala sekolah meminta laporan pertanggung jawaban dari setiap personil atas peran dan fungsinya				
16.	Kepala sekolah memberikan sanksi atas setiap pelanggaran				
18.	Kepala sekolah membuat keputusan partisipatif				
19.	Kepala sekolah membuat keputusan yang dapat meningkatkan kinerja guru				
20.	Kepala sekolah memberikan penghargaan pada guru yang kinerja baik				
21.	Kepala sekolah tidak membuat keputusan yang tegas dalam rapat				
22.	Kepala sekolah tidak adil dalam member pujian atau penghargaan pada guru-guru				
23.	Kepala sekolah memecahkan masalah dengan prinsip keadilan dan objektivitas				

Kinerja Guru					
No	Pernyataan	SS	S	KS	TS
1.	Satuan pembelajaran dibuat untuk setiap kali pertemuan.				
2.	Rencana pembelajaran saya susun berdasarkan analisis kemampuan siswa.				
3.	Sebelum mengajar saya tidak menyiapkan rencana pengajaran.				
4.	Saya merasa tidak memiliki kewajiban bahwa sebelum mengajar harus membuat program terlebih dahulu.				
5.	Saya memberikan kesempatan kepada siswa untuk bertanya pada saat menjelaskan materi.				
6.	Saya berusaha memberikan materi pelajaran mengacu pada buku-buku terbaru sesuai kurikulum yang berlaku.				
8.	Dalam mengajar saya berusaha menggunakan media pembelajaran.				
9.	Saya tidak menetapkan materi ajar berdasarkan karakteristik siswa.				
10.	Media pembelajaran yang saya gunakan, kadang tidak sesuai dengan materi pelajaran yang diberikan.				
11.	Saya memberikan penilaian pada siswa sesuai dengan kemampuan siswa.				
12.	Menilai pekerjaan siswa, saya lakukan secara obyektif.				
13.	Saya tidak memberikan penilaian sesuai dengan kemampuan siswa.				
14.	Saya harus subyektif dalam menilai pekerjaan siswa.				
15.	Untuk siswa yang nilainya rendah saya berikan remedial.				
16.	Saya tidak memberikan bimbingan khusus untuk siswa yang nilainya rendah.				
18.	Siswa yang kurang mampu mengikuti pelajaran bersama-sama di kelas, saya berikan klinik mata pelajaran.				
19.	Saya tidak memberikan layanan khusus matapelajaran kepada siswa yang kurang mampu				

	mengikuti pelajaran.				
20.	Saya tidak membuat jadwal tersendiri untuk membimbing siswa yang mengalami masalah dalam belajar.				
21.	Saya tidak meminta kepada teman untuk menilai segala kekurangan dalam proses pembelajaran.				
22.	Setiap kali ada masukan untuk perbaikan pengajaran, saya perhatikan dan saya gunakan dalam proses pembelajaran.				

Tabulasi Angket Penelitian Strategi Kepemimpinan Kepala Sekolah

No	Nama Responden	Pernyataan																					Jumlah
		1	2	4	5	6	7	8	9	10	12	13	14	15	16	18	19	20	21	22	23		
1	Responden 1	2	2	2	3	2	2	2	2	2	2	1	2	2	2	2	2	1	1	2	38		
2	Responden 2	3	2	2	2	3	2	3	2	3	2	2	3	2	2	2	2	1	1	2	43		
3	Responden 3	3	2	3	2	2	2	2	3	3	3	1	2	2	2	3	3	2	2	1	2	45	
4	Responden 4	2	3	2	3	2	3	3	2	3	3	2	3	3	3	2	2	3	2	2	2	50	
5	Responden 5	2	2	3	2	3	2	3	2	3	2	2	3	2	2	3	3	4	2	2	3	50	
6	Responden 6	4	4	3	2	3	3	3	2	2	2	2	3	3	3	2	4	2	1	2	3	53	
7	Responden 7	3	3	2	3	4	2	3	2	3	3	1	4	2	3	2	4	4	2	1	4	55	
8	Responden 8	4	3	3	4	4	3	3	3	3	3	2	4	3	2	4	3	2	3	2	4	62	
9	Responden 9	4	4	4	4	3	3	4	3	4	4	2	3	3	4	4	4	4	2	2	3	68	
10	Responden 10	4	4	3	3	4	4	3	2	4	2	3	4	4	3	4	4	4	3	2	3	67	
11	Responden 11	3	3	2	4	2	3	4	3	4	3	2	2	3	4	3	3	3	2	2	4	59	
12	Responden 12	3	3	4	4	4	3	3	4	4	3	2	4	3	3	2	4	2	3	2	3	63	
13	Responden 13	3	4	4	4	4	4	3	2	3	4	2	4	4	2	4	4	4	2	2	4	67	
14	Responden 14	4	3	4	4	4	3	3	4	3	3	2	4	3	4	2	4	3	3	2	3	65	
15	Responden 15	3	4	4	3	3	4	3	4	4	4	3	3	4	4	4	2	3	2	2	4	67	
16	Responden 16	3	3	3	4	3	3	3	3	3	4	2	3	2	3	3	3	4	3	3	4	62	
17	Responden 17	4	3	3	3	3	3	4	4	4	3	1	3	3	3	3	3	3	3	2	3	61	
18	Responden 18	4	2	2	3	4	4	2	3	2	2	3	4	3	2	3	2	3	2	2	3	55	
19	Responden 19	3	2	3	3	4	4	3	3	4	4	3	4	2	3	3	4	4	2	1	2	61	
20	Responden 20	3	3	2	3	4	3	3	2	3	3	2	4	3	3	2	2	2	2	2	2	53	
21	Responden 21	4	4	4	4	2	2	4	3	4	4	2	2	4	2	2	4	2	2	2	4	61	
22	Responden 22	3	2	2	4	4	2	3	3	3	4	2	4	4	3	3	3	3	2	3	4	61	
23	Responden 23	4	4	3	4	3	3	4	4	3	3	2	3	3	3	4	3	4	3	2	3	65	
24	Responden 24	3	3	4	3	3	2	3	2	2	4	2	3	4	3	2	4	3	2	2	3	57	
25	Responden 25	4	4	2	4	2	3	3	2	3	2	2	2	3	2	4	2	2	2	2	4	54	
26	Responden 26	4	3	4	3	4	2	3	3	2	4	3	4	4	2	3	4	2	2	2	3	61	
27	Responden 27	4	4	2	4	4	3	3	3	3	3	2	4	3	3	3	3	3	3	2	4	63	
28	Responden 28	4	3	4	2	4	2	4	4	4	3	2	4	2	2	4	4	2	2	2	3	61	
29	Responden 29	3	4	4	3	4	4	3	3	3	4	3	4	3	2	3	2	2	2	2	3	61	
30	Responden 30	4	3	2	4	3	3	3	4	3	3	2	3	3	3	2	3	4	2	3	4	61	
31	Responden 31	4	3	3	4	3	4	3	3	3	4	2	3	2	3	3	3	2	3	2	4	61	
32	Responden 32	4	4	4	4	4	4	4	3	4	3	3	4	3	3	3	4	4	2	2	3	69	
33	Responden 32	3	4	4	3	4	4	3	4	4	4	3	4	3	3	4	4	3	2	3	3	69	
34	Responden 32	4	3	4	4	4	4	4	4	3	4	2	4	3	3	3	3	3	2	3	4	68	
35	Responden 33	4	3	3	4	3	3	3	3	4	3	2	3	4	4	3	4	3	2	2	4	64	
36	Responden 34	4	3	4	4	4	3	4	4	4	4	3	4	4	4	4	4	4	3	3	4	75	

Tabulasi Angket Penelitian Kinerja Guru

No	Nama Responden	Pernyataan																				Jumlah
		1	2	3	4	5	6	8	9	10	11	12	13	14	15	16	18	19	20	21	22	
1	Responden 1	2	2	2	1	2	2	2	1	1	2	2	1	2	2	1	2	1	1	1	2	32
2	Responden 2	3	3	2	1	3	2	3	1	1	3	3	1	2	3	1	3	1	1	1	3	41
3	Responden 3	3	3	3	2	4	2	2	2	1	3	4	2	2	3	2	3	2	2	3	2	50
4	Responden 4	3	3	2	2	2	3	2	2	1	3	2	2	3	2	1	3	2	1	2	3	44
5	Responden 5	2	2	3	1	2	2	3	2	3	3	2	2	2	3	2	3	2	2	2	3	46
6	Responden 6	4	4	4	2	3	3	3	2	1	4	3	1	3	2	1	3	2	2	3	3	53
7	Responden 7	3	3	4	2	4	2	3	2	2	3	4	2	3	4	3	4	3	2	2	4	59
8	Responden 8	4	3	3	2	4	2	4	1	2	3	4	2	3	3	2	3	2	2	2	3	54
9	Responden 9	4	4	4	2	3	3	4	1	3	4	3	3	4	3	3	4	3	2	2	3	62
10	Responden 10	4	4	3	3	4	4	3	2	2	4	2	2	3	2	2	4	1	2	2	3	56
11	Responden 11	3	3	4	1	4	3	4	2	2	3	2	1	4	2	2	2	3	2	3	2	52
12	Responden 12	3	3	4	2	4	3	4	2	2	3	4	2	3	4	1	4	2	2	3	3	58
13	Responden 13	2	4	3	2	3	4	4	2	3	4	3	2	3	2	2	4	2	1	2	4	56
14	Responden 14	4	3	4	2	2	3	4	2	3	3	2	1	4	4	3	3	2	2	2	3	56
15	Responden 15	2	2	3	3	3	4	3	1	2	2	3	2	3	4	2	3	3	2	2	4	53
16	Responden 16	4	4	3	2	4	3	3	3	2	4	4	2	3	3	3	4	2	1	3	2	59
17	Responden 17	4	3	4	3	3	3	4	2	2	3	3	1	4	2	2	3	3	3	2	3	57
18	Responden 18	4	4	3	2	4	3	4	2	2	4	4	2	4	4	2	3	2	2	2	3	60
19	Responden 19	3	2	4	2	4	2	3	3	1	2	4	2	3	3	1	4	2	2	1	2	50
20	Responden 20	2	3	3	2	2	3	3	2	1	3	2	1	3	2	3	3	2	2	2	2	46
21	Responden 21	4	4	3	2	2	4	4	2	2	3	2	2	4	2	2	4	2	2	2	2	54
22	Responden 22	2	4	3	1	4	3	3	3	3	2	4	2	4	3	1	4	2	2	3	4	57
23	Responden 23	4	4	3	3	3	3	4	3	2	4	3	2	4	4	3	3	2	1	3	3	61
24	Responden 24	2	4	4	2	3	3	4	2	2	4	3	2	4	2	2	4	2	3	2	3	57
25	Responden 25	4	4	3	2	2	3	4	2	2	4	2	3	4	2	3	2	3	2	2	4	57
26	Responden 26	4	4	4	2	4	4	4	3	2	4	4	2	3	3	2	4	2	2	3	3	63
27	Responden 27	3	3	3	2	2	3	3	1	2	3	2	2	3	3	2	3	2	2	3	4	51
28	Responden 28	4	3	4	1	4	3	4	2	2	3	4	2	4	4	1	4	2	2	2	3	58
29	Responden 29	3	4	4	2	3	3	4	3	3	4	3	2	4	4	3	2	2	2	3	4	62
30	Responden 30	4	4	3	3	3	4	3	2	1	4	3	3	3	2	3	3	2	2	3	4	59
31	Responden 31	4	4	3	1	3	3	3	2	3	4	3	2	3	4	3	3	2	3	2	4	59
32	Responden 32	4	4	4	2	4	4	3	2	2	4	4	2	4	4	2	4	2	3	2	3	63
33	Responden 32	3	4	4	2	4	4	4	2	3	2	4	2	3	4	3	3	2	2	3	4	62
34	Responden 32	4	4	4	3	3	4	4	3	2	4	4	2	4	4	2	3	3	2	2	4	65
35	Responden 33	4	4	3	3	4	4	4	3	3	4	3	3	4	4	3	3	3	3	3	4	69
36	Responden 34	4	4	4	3	4	4	4	3	3	4	4	3	4	4	3	4	3	3	3	4	72

UJI RELIABILITAS INSTRUMEN
STRATEGI KEPEMIMPINAN KEPALA SEKOLAH

UjiReliabilitas

Case Processing Summary

		N	%
Cases	Valid	36	100.0
	Excluded ^a	0	.0
	Total	36	100.0

a. Listwise deletion based on all variables in the procedure.

Reliability Statistics

Cronbach's Alpha	N of Items
.878	20

KINERJA GURU

UjiReliabilitas

Case Processing Summary

		N	%
Cases	Valid	36	100.0
	Excluded ^a	0	.0
	Total	36	100.0

a. Listwise deletion based on all variables in the procedure.

Reliability Statistics

Cronbach's Alpha	N of Items
.880	20

UJI ASUMSI KLASIK

NORMALITAS

One-Sample Kolmogorov-Smirnov Test

		strategi_kepemimpinan_kepala_ sekolah	kinerja_guru
N		36	36
Normal Parameters ^{a,b}	Mean	59.86	55.92
	Std. Deviation	7.845	7.718
Most Extreme Differences	Absolute	.184	.143
	Positive	.094	.096
	Negative	-.184	-.143
Test Statistic		.184	.143
Asymp. Sig. (2-tailed)		.053 ^c	.060 ^c

a. Test distribution is Normal.

b. Calculated from data.

c. Lilliefors Significance Correction.

LINEARITAS

ANOVA Table

			Sum of Squares	df	Mean Square	F	Sig.
kinerja_guru *	Between	(Combined)	1873.250	17	110.191	9.378	.000
strategi_kepemi	Groups	Linearity	1317.279	1	1317.279	112.109	.000
mpinan_kepala_ sekolah		Deviation from Linearity	555.971	16	34.748	2.957	.115
Within Groups			211.500	18	11.750		
Total			2084.750	35			

UJI STATISTIK

STRATEGI KEPEMIMPINAN KEPALA SEKOLAH

Descriptive Statistics

	N	Minimum	Maximum	Mean	Std. Deviation
strategi_kepemimpinan_kep ala_sekolah	36	38	75	59.86	7.845
Valid N (listwise)	36				

strategi_kepemimpinan_kepala_sekolah

	Frequency	Percent	Valid Percent	Cumulative Percent
Valid 38	1	2.8	2.8	2.8
43	1	2.8	2.8	5.6
45	1	2.8	2.8	8.3
50	2	5.6	5.6	13.9
53	2	5.6	5.6	19.4
54	1	2.8	2.8	22.2
55	2	5.6	5.6	27.8
57	1	2.8	2.8	30.6
59	1	2.8	2.8	33.3
61	9	25.0	25.0	58.3
62	2	5.6	5.6	63.9
63	2	5.6	5.6	69.4
64	1	2.8	2.8	72.2
65	2	5.6	5.6	77.8
67	3	8.3	8.3	86.1
68	2	5.6	5.6	91.7
69	2	5.6	5.6	97.2
75	1	2.8	2.8	100.0
Total	36	100.0	100.0	

KINERJA GURU

Descriptive Statistics

	N	Minimum	Maximum	Mean	Std. Deviation
kinerja_guru	36	32	72	55.92	7.718
Valid N (listwise)	36				

kinerja_guru

	Frequency	Percent	Valid Percent	Cumulative Percent
Valid 32	1	2.8	2.8	2.8
41	1	2.8	2.8	5.6
44	1	2.8	2.8	8.3
46	2	5.6	5.6	13.9
50	2	5.6	5.6	19.4
51	1	2.8	2.8	22.2
52	1	2.8	2.8	25.0
53	2	5.6	5.6	30.6
54	2	5.6	5.6	36.1
56	3	8.3	8.3	44.4
57	4	11.1	11.1	55.6
58	2	5.6	5.6	61.1
59	4	11.1	11.1	72.2
60	1	2.8	2.8	75.0
61	1	2.8	2.8	77.8
62	3	8.3	8.3	86.1
63	2	5.6	5.6	91.7
65	1	2.8	2.8	94.4
69	1	2.8	2.8	97.2
72	1	2.8	2.8	100.0
Total	36	100.0	100.0	

UJI REGRESI LINEAR SEDERHANA

Model Summary

Model	R	R Square	Adjusted R Square	Std. Error of the Estimate
1	.795 ^a	.632	.621	4.751

a. Predictors: (Constant), strategi_kepemimpinan_kepala_sekolah

ANOVA^a

Model		Sum of Squares	Df	Mean Square	F	Sig.
1	Regression	1317.279	1	1317.279	58.357	.000 ^b
	Residual	767.471	34	22.573		
	Total	2084.750	35			

a. Dependent Variable: kinerja_guru

b. Predictors: (Constant), strategi_kepemimpinan_kepala_sekolah

Coefficients^a

Model		Unstandardized Coefficients		Standardized Coefficients	t	Sig.
		B	Std. Error	Beta		
1	(Constant)	9.108	6.178		1.474	.150
	strategi_kepemimpinan_kepala_sekolah	.782	.102	.795	7.639	.000

a. Dependent Variable: kinerja_guru



**YAYASAN PERSEKOLAHAN UMAT KATOLIK KABUPATEN ENDE LIO
SEKOLAH DASAR KATOLIK ROWOREKE 1**

Alamat : Jln. Sultan Hasanudin - Ende - Flores - NTT - Kode Pos 86319

Email : sdkroworeke1372@gmail.com

Terakreditasi : C

SURAT KETERANGAN TELAH MELAKSANAKAN PENELITIAN

NOMOR : 99/II.r.1/I/TU/2020

Yang bertanda tangan di bawah ini Plt. Kepala Sekolah Dasar Katolik Roworeke 1
Kelurahan Rewarangga Kecamatan Ende Timur Kabupaten Ende.
Dengan ini menerangkan bahwa :

NAMA : ADOLFUS GUIDO RAJA
NIM : 2016 270 885
LEMBAGA : UNIVERSITAS FLORES ENDE
FAKULTAS : FKIP
PRODI/JURUSAN : PGSD
PEKERJAAN : MAHASISWA
KEBANGSAAN : INDONESIA

Telah melaksanakan penelitian di SDK Roworeke 1 sejak Tanggal 08 September
2020 samapai dengan 19 September dengan judul : **“PENGARUH STRATEGI
KEPEMIMPINAN KEPALA SEKOLAH TRHADAP KINERJA GURU DIGUGUS 3
KECAMATAN ENDE TIMUR”**

Demikian surat keterangan ini dibuat untuk dapat dipergunakan seperlunya.

Roworeke, 21 September 2020
Plt. Kepala Sekolah

ANASTASIA MAKO, S.Pd
Nip. 19640214 198803 2 009



UNIVERSITAS FLORES
FAKULTAS KEGURUAN DAN ILMU PENDIDIKAN
Jalan Sam Ratulangi Telp. 0381-21094 Fax. 21536
Email: fkpuniflorende@yahoo.com

Nomor : 258/115/51/F5/N/2020
Lampiran : 1 buku
Perihal : Izin Untuk Mengadakan Penelitian

Yth. **Bupati Ende**
Cq. Kepala Dinas Penanaman Modal Dan Pelayanan
Terpadu Satu Pintu Kabupaten Ende
di-
Tempat

Dengan hormat,
Sehubungan dengan kegiatan penelitian untuk penulisan skripsi mahasiswa Fakultas Keguruan dan Ilmu Pendidikan Universitas Flores Ende oleh :

Nama : Adolfus Guido Raja
Nim : 2016 270 855
Program Studi : Pendidikan Guru Sekolah Dasar
Waktu/Lama : 3 (tiga) Minggu dalam Bulan September 2020
Judul Skripsi :

**“PENGARUH STRATEGI KEPEMIMPINAN
KEPALA SEKOLAH TRHADAP KINERJA GURU
DIGUGUS 3 KECAMATAN ENDE TIMUR”**

maka dengan ini kami mohon kesediaan Bapak/Ibu agar tidak berkeberatan untuk memberi izin penelitian di Sekolah Dasar Katolik Roworeke 1(Gugus 3 Kecamatan Ende Timur).

Demikian permohonan kami, atas bantuan dan kerja sama yang baik diucapkan terima kasih.

Ende, 31 Agustus 2020
Dekan

Dr. Sofia Sa'o, M.Pd.
NIDN: 0806057201

Tembusan :

1. Kepala Sekolah Dasar Katolik Roworeke 1
(Gugus 3 Kecamatan Ende Timur)
2. Mahasiswa yang bersangkutan
3. Arsip.

**GUGUS III KAKTUS
KECAMATAN ENDE TIMUR
JL. SULTAN HASANUDIN**

**SURAT KETERANGAN TELAH MELAKSANAKAN PENELITIANDALAM GUGUS
III KAKTUS KECAMATAN ENDE TIMUR.**

NOMOR : 100/II.r.1/1/TU/2020

Yang bertanda tangan di bawah ini Ketua gugus III Kaktus Kecamatan Ende Timur,
Kelurahan Rewarangga Kabupaten Ende.
Dengan ini menerangkan bahwa :

NAMA	: ADOLFUS GUIDO RAJA
NIM	: 2016 270 885
LEMBAGA	: UNIVERSITAS FLORES ENDE
FAKULTAS	: FKIP
PRODI/JURUSAN	: PGSD
PEKERJAAN	: MAHASISWA
KEBANGSAAN	: INDONESIA

Telah melaksanakan penelitian di Gugus III Kaktus Kecamatan Ende Timur sejak
Tanggal 08 September 2020 samapai dengan 19 September dengan judul : "PENGARUH
STRATEGI KEPEMIMPINAN KEPALA SEKOLAH TRHADAP KINERJA GURU
DIGUGUS 3 KECAMATAN ENDE TIMUR"

Demikian surat keterangan ini dibuat untuk dapat dipergunakan seperlunya.

Roworeke , 21 September 2020
Ketua Gugus III Kec.Ende Timur





**PEMERINTAH KABUPATEN ENDE
DINAS PENANAMAN MODAL
DAN PELAYANAN TERPADU SATU PINTU**

Jl. Kesehatan No. 02 - Telp (0381) 2500205 - email: dpmpstpkabende@gmail.com
Ende - Provinsi Nusa Tenggara Timur

SURAT KETERANGAN SELESAI PENELITIAN
NOMOR: DPMPTSP.570 / SKSP.303 / X / 2020

Yang Bertanda tangan dibawah ini:

Nama : Kanisius Poto, SH, M.AP
NIP : 19661020 198603 1 004
Pangkat/Golongan : Pembina Utama Muda
Jabatan : Kepala Dinas Penanaman Modal dan Pelayanan Terpadu Satu Pintu
Kabupaten Ende

Dengan ini menerangkan bahwa:

Nama : Adolfus Guido Raja
Pekerjaan : Mahasiswa
NIM : 2016270855
Jurusan/Prodi : Pendidikan Guru Sekolah Dasar (PGSD)
Fakultas : KIP (Keguruan dan Ilmu Pendidikan)
Lembaga : Universitas Flores
Lokasi Penelitian : SDK Roworeke 1, SDI Wolowona 2, SDK Roworeke 2, SDN
Kedebodu
Waktu Penelitian : 8 September 2020 s/d 19 September 2020
Dasar Surat : Surat Keterangan Telah Melaksanakan Penelitian dari Kepala SDK
Roworeke 1, Nomor: 99/II.r.1/I/TU/2020, tanggal 21 September 2020;
Surat Keterangan dari Kepala SDI Wolowona 2, Nomor:
INP.17/II.7/SK/Wwn2/IX/2020, tanggal 19 September 2020; Surat
Keterangan Penelitian dari Kepala SDK Roworeke 2, Nomor:
302/II.r2/I.TU/2020, tanggal 21 September 2020; Surat Keterangan
Selesai Penelitian dari Kepala SDN Kedebodu, Nomor:
16/SDN.KB/TU/IX/2020, tanggal 21 September 2020

Judul Penelitian “Pengaruh Stategis Kepemimpinan Kepala Sekolah Terhadap Kinerja Guru di Gugus 3 Kecamatan Ende Timur”

Telah selesai melaksanakan penelitian sesuai dengan Surat Keterangan Penelitian yang telah diberikan.

Demikian Keterangan ini dibuat untuk dipergunakan seperlunya.

Dikeluarkan di: Ende
Pada Tanggal : 12 Oktober 2020
An. Bupati Ende
Kepala Dinas Penanaman Modal Dan
Pelayanan Terpadu Satu Pintu
Kabupaten Ende,

KANISIUS POTO, SH, M.AP

Pembina Utama Muda

NIP. 19661020 198603 1 004

Tembusan: Disampaikan kepada:

1. Yth. Bupati Ende di Ende.
2. Yth. Kepala Kesbangpolinmas Kab. Ende di Ende;
3. Yth. Dekan FKIP Universitas Flores di Ende;
4. Yth. Kepala SDK Roworeke 1 di tempat;
5. Yth. Kepala SDI Wolowona 2 di tempat;
6. Yth. Kepala SDK Roworeke 2 di tempat;
7. Yth. Kepala SDN Kedebodu di tempat.



PEMERINTAH KABUPATEN ENDE
DINAS PENANAMAN MODAL DAN
PELAYANAN TERPADU SATU PINTU

Jl. Kesehatan No. 02 - Telp (0381) 2500205 - email: dpmptspkabende@gmail.com
Ende - Provinsi Nusa Tenggara Timur

SURAT KETERANGAN PENELITIAN
NOMOR: DPMPTSP.570 / SKP/ 314 /VIII/ 2020

- Dasar :
1. Undang-Undang Nomor 23 Tahun 2014 tentang Pemerintahan Daerah;
 2. Peraturan Pemerintah Nomor 20 Tahun 2001 tentang Pembinaan dan Pengawasan Atas Penyelenggaraan Pemerintahan Daerah;
 3. Peraturan Pemerintah Nomor 18 Tahun 2016 tentang Perangkat Daerah;
 4. Peraturan Menteri Dalam Negeri Nomor 41 Tahun 2010 tentang Organisasi dan Tata Kerja Kementerian Dalam Negeri sebagaimana telah diubah Dengan Peraturan Menteri Dalam Negeri Nomor 14 Tahun 2011 tentang Perubahan Atas Peraturan Menteri Dalam Negeri Nomor 41 Tahun 2010 tentang Tata kerja Kementerian Dalam Negeri;
 5. Peraturan Menteri Dalam Negeri Nomor 3 Tahun 2018 tentang Penerbitan Surat Keterangan Penelitian;
 6. Peraturan Daerah Kabupaten Ende Nomor 7 Tahun 2008 tentang Pembentukan Organisasi dan Tata Kerja Lembaga Teknis Daerah;
 7. Peraturan Daerah Kabupaten Ende Nomor 11 Tahun 2016 tentang Pembentukan dan Susunan Perangkat Daerah Kabupaten Ende;
 8. Pengalihan penerbitan dokumen perizinan berpusat pada Dinas Penanaman Modal dan Pelayanan Terpadu Satu Pintu Nomor: BU.503/DPMPTSP. 094/431/IX/2018.

Menimbang : Surat Dari Dekan Fakultas Keguruan Dan Ilmu Pendidikan Uniflor Ende.
Nomor : 258/115/51/F5/N/2020 Perihal Permohonan Ijin Mengadakan Penelitian

Dengan ini memberikan Ijin Penelitian dan Pengambilan Data kepada:

Nama : Adolfus Guido Raja
Alamat : Jl. Sam Ratulangi RT/RW. / Kelurahan Paupire
Kecamatan Ende Tengah
Pekerjaan : Mahasiswa
Nim : 2016 270 855
Jurusan/Prodi : Pendidikan Guru Sekolah Dasar
Fakultas : FKIP
Lembaga : Universitas Flores
Kebangsaan : Indonesia
Judul : “ Pengaruh Stategis Kepemimpinan Kepala Sekolah Terhadap Kinerja Guru di Gugus 3 Kecamatan Ende Timur ”

Bidang Penelitian :
Lokasi Penelitian : SDK Roworeke I, SDK Roworeke II, SDI Wolowona II, SDN Kedebodu.
Waktu Penelitian : 08 September 2020 s/d 19 September 2020
Status Penelitian : Baru
Anggota Tim Penelitian : Orang

Dengan Ketentuan sebagai berikut:

1. Sebelum melakukan kegiatan penelitian, terlebih dahulu wajib melaporkan maksud dan tujuan kepada unit kerja terkait, Camat, Lurah dan Kepala Desa Setempat;
2. Mematuhi ketentuan peraturan yang berlaku di daerah/wilayah/lokasi penelitian:

3. Tidak dibenarkan melakukan penelitian yang materinya bertentangan dengan topik/judul penelitian sebagaimana dimaksud diatas;
4. Peneliti wajib melaporkan Hasil Penelitian kepada Bupati Ende cq. Kepala Dinas Penanaman Modal dan Pelayanan Terpadu Satu Pintu Kabupaten Ende;
5. Berbuat positif tidak melakukan hal-hal yang mengganggu keamanan dan ketertiban masyarakat;
6. Surat ijin penelitian ini dapat dibatalkan apabila pemohon tidak melakukan ketentuan yang berlaku.

Demikian Surat Ijin Penelitian ini dibuat untuk dipergunakan sebagaimana mestinya.

Dikeluarkan di : Ende
Pada Tanggal : 4 September 2020

An. Bupati Ende

Kepala Dinas Penanaman Modal Dan
Pelayanan Terpadu Satu Pintu
Kabupaten Ende,



KANISIUS POTO, SH, M.AP

Pembina Utama Muda

NIP. 19661020 198603 1 004

Tembusan: Disampaikan kepada:

1. Yth. Bupati Ende di Ende (sebagai laporan);
2. Yth. Kepala Kesbangpolinmas Kabupaten Ende di Ende;
3. Yth. Kepala Dinas P Dan K Kab.Ende;
4. Yth. Kepala SDK Roworeke I;
5. Yth. Kepala SDK Roworeke II;
6. Yth. Kepala Wolowona II;
7. Yth. Kepala SDN Kedebodu;
8. Yth. Dekan FKIP Uniflor Ende;



**PEMERINTAH KABUPATEN ENDE
DINAS PENDIDIKAN DAN KEBUDAYAAN
SEKOLAH DASAR INPRES WOLOWONA 2
JALAN SULTAN HASANIDIN**

SURAT KETERANGAN

NOMOR:INP.17/II.7/SK/www2/IX/2020

Yang bertanda tangan dibawah ini :

Nama : Sisilia Ale,S.Pd.SD
NIP : 19681207 199003 2 006
Jabatan : Kepala Sekolah
Unit Kerja : SD Inpres Wolowona 2

Menerangkan dengan sesungguhnya bahwa mahasiswa atas nama :

1.Nama : Adolfus Guido Raja
NIM : 2016270855

Benar-benar telah melaksanakan penelitian pada SD Inpres Wolowona 2 sejak tanggal 8 september s/d 19 september 2020.

Demikian Surat Keterangan ini dibuat untuk dipergunakan seperlunya.

Ende,19 September 2020

Kepala Sekolah



SISILIA ALE,S.Pd.SD
NIP.19681207 199003 2 006



**YAYASAN PERSEKOLAHAN UMAT KATOLIK ENDE LIO KABUPATEN ENDE
SEKOLAH DASAR KATOLIK ROWOREKE 2**

**Akreditasi: B: NSS: 102240921002; NPSN: 50302557; Kode Pos: 86319
Jln. Sultan Hasanudin - Kel. Rewarangga - Kec. Ende Timur - Kab. Ende - Prop. NTT
Email : sdkroworeke 2 @gmail.com**

**SURAT KETERANGAN PENELITIAN
NOMOR : 302/II.r2/I.TU/2020**

Yang bertanda tangandibawah ini:

Nama : MADA FERONIKA, S.Pd.SD
NIP : 19651231 198607 2 029
Jabatan : Plt. Kepala Sekolah
Unit kerja : SDK ROWOREKE 2

Menerangkan dengan sesungguhnya bahwa mahasiswa atas nama

Nama : Adolfu Guido Raja
NIM : 2016270855

Benar - benar telah melaksanakan penelitian pada SDK Roworeke 2 sejak tanggal 8 September s/d 19 September 2020.

Demikian surat keterangan ini dibuat untuk dipergunakan seperlunya.

Roworeke, 19 September 2020

Plt. Kepala Sekolah

MADA FERONIKA, S.Pd.SD
NIP. 19651231 198607 2029