

Plagiarism Detector v. 1872 - Originality Report 14/03/2021 20:42:38

Analyzed document: SKRIPSI KATARINA YOVENTA LIPAT MASAN.docx Licensed to: Originality report generated by unregistered Demo version!

- Comparison Preset: Rewrite
- Detected language:
- Check type: Internet Check

Warning: Demo Version - reports are incomplete!

Detect **more Plagiarism** with **Licensed Plagiarism Detector**:

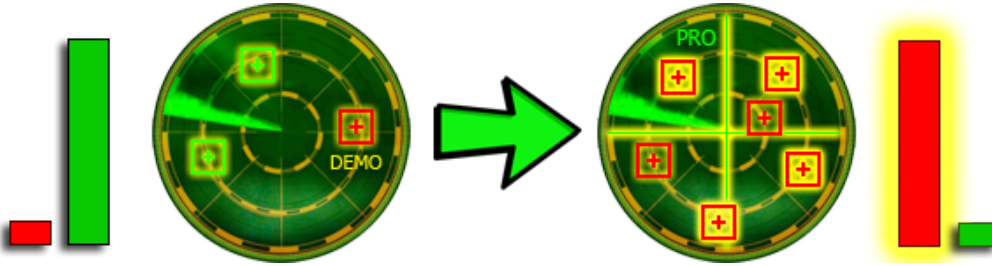

Order your **Lifetime License** packed with features:

- Complete** resources processing - with **more results!**
- Side-by-side compare** with detailed analysis!
- Faster** processing **speed, deeper detection!**
- Advanced statistics**, Originality Reports management!
- Many other **cool functions** and **options!**

Get your **5% discount**:



Detailed document body analysis:

Relation chart:

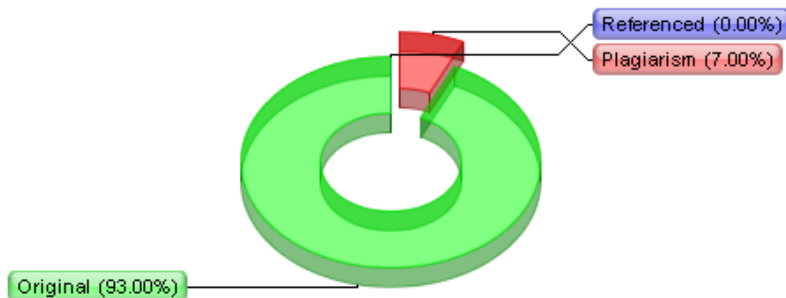

Distribution graph:

Plagiarism Detector v. 1872 - Originality Report 14/03/2021 20:47:13

Analyzed document: ABSTRAK KATARINA YOVENTA LIPAT MASAN - Copy.docx Licensed to: Originality report generated by unregistered Demo version!

? Comparison Preset: Rewrite ? Detected language:
? Check type: Internet Check

Warning: Demo Version - reports are incomplete!

Detect **more Plagiarism** with **Licensed Plagiarism Detector**:

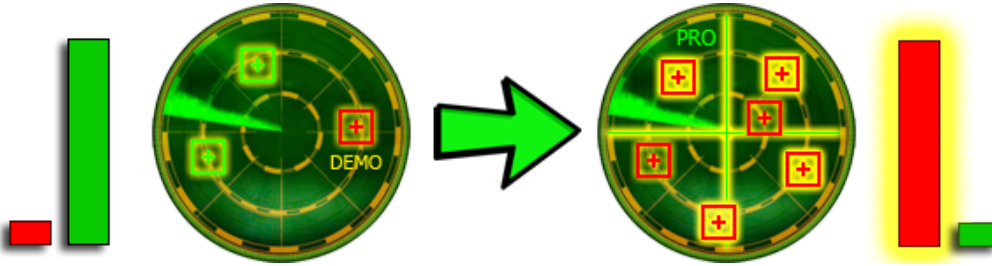

Order your **Lifetime License** packed with features:

1. **Complete** resources processing - with **more results!**
2. **Side-by-side compare** with detailed analysis!
3. **Faster** processing **speed, deeper detection!**
4. **Advanced statistics**, Originality Reports management!
5. Many other **cool functions** and **options!**

Get your **5% discount**:



Detailed document body analysis:

? Relation chart:

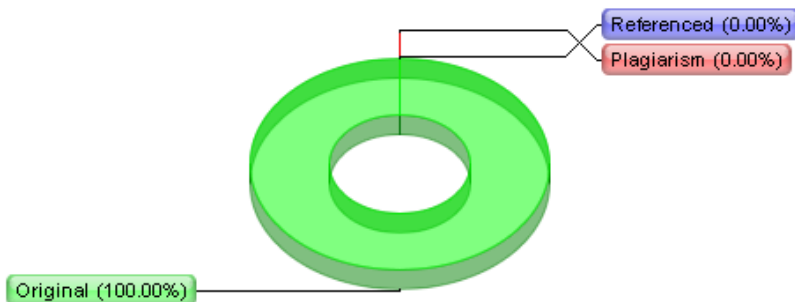

? Distribution graph:

LAMPIRAN A

PETA LOKASI PENELITIAN

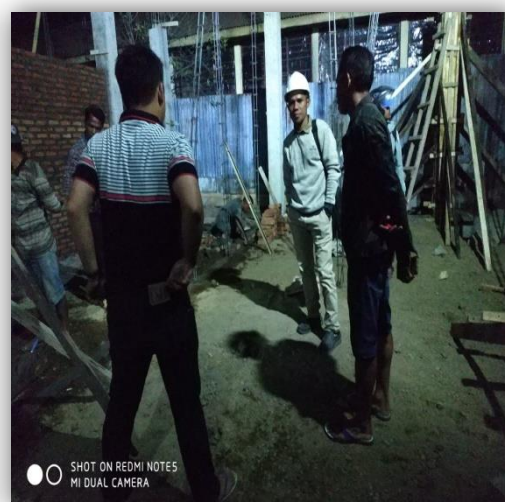
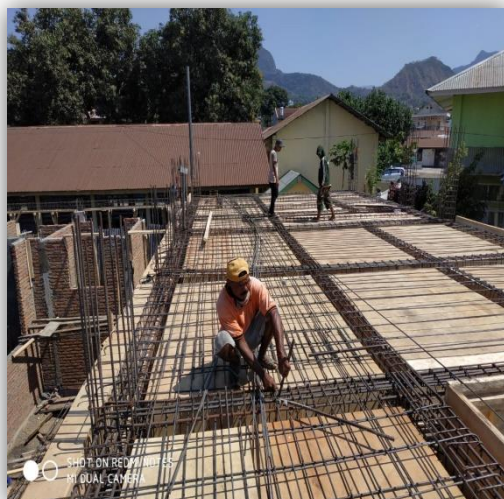
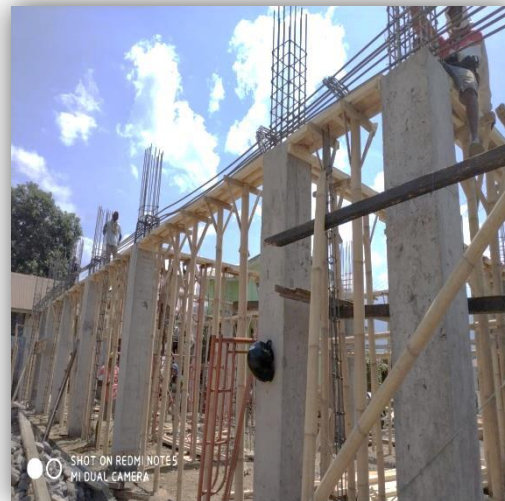
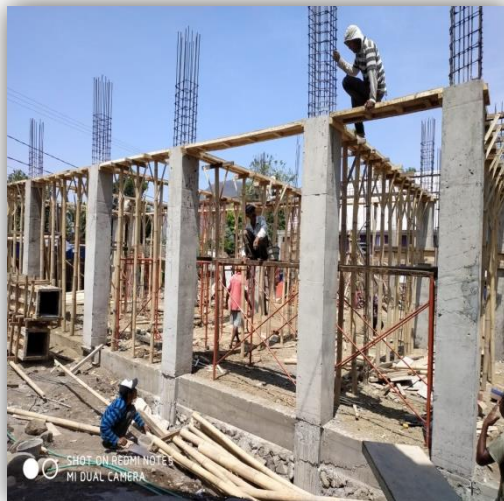

LAMPIRAN B

LAPORAN MINGGUAN

REKAPITULASI PROGRES FISIK MINGGUAN

INSTANSI : DINAS KESEHATAN KABUPATEN ENDE
 NAMA PEKERJAAN : PEKERJAAN PEMBANGUNAN PUSKESMAS KOTA ENDE
 LOKASI : KECAMATAN ENDE TENGAH - KABUPATEN ENDE
 TAHUN : 2019
 PELAKSANA KONSTRUKSI : CV. CAHAYA PILAR KONSTRUKSI
 PENGAWAS KONSULTAN : CV. PUTRA TIMOR RAYA

Minggu Ke : 1 (Satu)
 Tanggal : 19 Juli 2019
 s/d Tanggal : 21 Juli 2019
 Progres : 0.37 (%)

NO	URAIAN PEKERJAAN	JUMLAH HARGA (RP)	BOBOT (%)	PRESTASI PEKERJAAN						
				s/d Minggu Lalu		Minggu Ini		s/d Minggu ini		
				Jumlah Harga	Terhadap seluruh Pekerjaan (%)	Jumlah Harga	Terhadap seluruh Pekerjaan (%)	Jumlah Harga	Terhadap seluruh Pekerjaan (%)	
I	PEKERJAAN PERSIAPAN	80,513,028.40	1.48	-	-	293,953.69	0.37	293,953.69	0.37	
II	PEKERJAAN TANAH	88,836,541.75	1.63	-	-	-	-	-	-	
III	PEKERJAAN PASANGAN	912,057,043.06	16.78	-	-	-	-	-	-	
IV	PEKERJAAN BETON	1,131,522,517.22	20.81	-	-	-	-	-	-	
V	PEKERJAAN BAJA	45,368,833.36	0.83	-	-	-	-	-	-	
VI	PEKERJAAN RANGKA DAN PENUTUP ATAP	180,290,493.07	3.32	-	-	-	-	-	-	
VII	PEKERJAAN PENUTUP LANTAI DAN DINDING	1,053,002,366.76	19.37	-	-	-	-	-	-	
VIII	PEKERJAAN RANGKA DAN PENUTUP PLAFON	211,642,454.60	3.89	-	-	-	-	-	-	
IX	PEKERJAAN PINTU DAN JENDELA	641,859,929.64	11.81	-	-	-	-	-	-	
X	PEKERJAAN PENGECATAN	110,487,734.94	2.03	-	-	-	-	-	-	
XI	PEKERJAAN PLUMBING DAN SANITASI	173,073,925.00	3.18	-	-	-	-	-	-	
XII	PEKERJAAN TATA UDARA	16,459,042.50	0.30	-	-	-	-	-	-	
XIII	PEKERJAAN ELEKTRIKAL	400,039,415.00	7.36	-	-	-	-	-	-	
XIV	PEKERJAAN ELEKTRONIK	64,035,000.00	1.18	-	-	-	-	-	-	
XV	PEKERJAAN RUMAH GENSET	17,307,068.51	0.32	-	-	-	-	-	-	
XVI	PEKERJAAN GROUND WATER TANK	28,666,608.35	0.53	-	-	-	-	-	-	
XVII	PEKERJAAN PAGAR	94,091,830.01	1.73	-	-	-	-	-	-	
XVIII	PEKERJAAN HALAMAN DAN TAMAN	187,109,804.21	3.44	-	-	-	-	-	-	
SUB TOTAL		5,436,363,636.36	100.00	-	-	293,954	0.37	293,954	0.37	
PPn 10%		543,636,363.64		PROSENTASE KEMAJUAN PEKERJAAN				REALISASI FISIK MINGGU INI		0.37
TOTAL		5,980,000,000.00						REALISASI FISIK S/D MINGGU LALU		-
DIBULATKAN		5,980,000,000.00						RENCANA FISIK S/D MINGGU INI		0.07
								DEVIASI		0.29

Mengetahui,
 DINAS KESEHATAN KABUPATEN ENDE
 PEJABAT PEMBUAT KOMITMEN

Diperiksa,
 DIREKSI TEKNIS

Ende 22 Juli 2019
 Dibuat,
 KONSULTAN PENGAWAS
 CV. PUTRA TIMOR RAYA

HIERONIMUS E. ROWA, S.Fam,Apt
 NIP. 1984051520090310081

JOHANES K.M. RAY, ST,MT
 NIP. 197704282001121004

FAJAR ARIFTIONO, ST
 TEAM LEADER

REKAPITULASI PROGRES FISIK MINGGUAN

INSTANSI : DINAS KESEHATAN KABUPATEN ENDE
 NAMA PEKERJAAN : PEKERJAAN PEMBANGUNAN PUSKESMAS KOTA ENDE
 LOKASI : KECAMATAN ENDE TENGAH - KABUPATEN ENDE
 TAHUN : 2019
 PELAKSANA KONSTRUKSI : CV. CAHAYA PILAR KONSTRUKSI
 PENGAWAS KONSULTAN : CV. PUTRA TIMOR RAYA

Minggu Ke : 2 (Dua)
 Tanggal : 22 Juli 2019
 s/d Tanggal : 28 Juli 2019
 Progres : 2.09 (%)

NO	URAIAN PEKERJAAN	JUMLAH HARGA (RP)	BOBOT (%)	PRESTASI PEKERJAAN					
				s/d Minggu Lalu		Minggu Ini		s/d Minggu ini	
				Jumlah Harga	Terhadap seluruh Pekerjaan (%)	Jumlah Harga	Terhadap seluruh Pekerjaan (%)	Jumlah Harga	Terhadap seluruh Pekerjaan (%)
I	PEKERJAAN PERSIAPAN	80,513,028.40	1.48	293,953.69	0.37	465,256.31	0.58	759,210.00	0.94
II	PEKERJAAN TANAH	88,836,541.75	1.63	-	-	1,022,894.89	1.15	1,022,894.89	1.15
III	PEKERJAAN PASANGAN	912,057,043.06	16.78	-	-	-	-	-	-
IV	PEKERJAAN BETON	1,131,522,517.22	20.81	-	-	-	-	-	-
V	PEKERJAAN BAJA	45,368,833.36	0.83	-	-	-	-	-	-
VI	PEKERJAAN RANGKA DAN PENUTUP ATAP	180,290,493.07	3.32	-	-	-	-	-	-
VII	PEKERJAAN PENUTUP LANTAI DAN DINDING	1,053,002,366.76	19.37	-	-	-	-	-	-
VIII	PEKERJAAN RANGKA DAN PENUTUP PLAFON	211,642,454.60	3.89	-	-	-	-	-	-
IX	PEKERJAAN PINTU DAN JENDELA	641,859,929.64	11.81	-	-	-	-	-	-
X	PEKERJAAN PENGECATAN	110,487,734.94	2.03	-	-	-	-	-	-
XI	PEKERJAAN PLUMBING DAN SANITASI	173,073,925.00	3.18	-	-	-	-	-	-
XII	PEKERJAAN TATA UDARA	16,459,042.50	0.30	-	-	-	-	-	-
XIII	PEKERJAAN ELEKTRIKAL	400,039,415.00	7.36	-	-	-	-	-	-
XIV	PEKERJAAN ELEKTRONIK	64,035,000.00	1.18	-	-	-	-	-	-
XV	PEKERJAAN RUMAH GENSET	17,307,068.51	0.32	-	-	-	-	-	-
XVI	PEKERJAAN GROUND WATER TANK	28,666,608.35	0.53	-	-	-	-	-	-
XVII	PEKERJAAN PAGAR	94,091,830.01	1.73	-	-	-	-	-	-
XVIII	PEKERJAAN HALAMAN DAN TAMAN	187,109,804.21	3.44	-	-	-	-	-	-
SUB TOTAL		5,436,363,636.36	100.00	293,954	0.37	1,488,151	1.73	1,782,105	2.09
PPn 10%		543,636,363.64		PROSENTASE KEMAJUAN PEKERJAAN		REALISASI FISIK MINGGU INI		2.09	
TOTAL		5,980,000,000.00				REALISASI FISIK S/D MINGGU LALU		0.37	
DIBULATKAN		5,980,000,000.00				RENCANA FISIK S/D MINGGU INI		0.14	
						DEVIASI		1.95	

Mengetahui,
 DINAS KESEHATAN KABUPATEN ENDE
 PEJABAT PEMBUAT KOMITMEN

Diperiksa,
 DIREKSI TEKNIS

Ende 29 Juli 2019
 Dibuat,
 KONSULTAN PENGAWAS
 CV. PUTRA TIMOR RAYA

HIERONIMUS E. ROWA, S.Fam,Apt
 NIP. 1984051520090310081

JOHANES K.M. RAY, ST,MT
 NIP. 197704282001121004

FAJAR ARIFTIONO, ST
 TEAM LEADER

REKAPITULASI PROGRES FISIK MINGGUAN

INSTANSI : DINAS KESEHATAN KABUPATEN ENDE
 NAMA PEKERJAAN : PEKERJAAN PEMBANGUNAN PUSKESMAS KOTA ENDE
 LOKASI : KECAMATAN ENDE TENGAH - KABUPATEN ENDE
 TAHUN : 2019
 PELAKSANA KONSTRUKSI : CV. CAHAYA PILAR KONSTRUKSI
 PENGAWAS KONSULTAN : CV. PUTRA TIMOR RAYA

Minggu Ke : 3 (Tiga)
 Tanggal : 29 Juli 2019
 s/d Tanggal : 04 Agustus 2019
 Progres : 3.26 (%)

NO	URAIAN PEKERJAAN	JUMLAH HARGA (RP)	BOBOT (%)	PRESTASI PEKERJAAN						
				s/d Minggu Lalu		Minggu Ini		s/d Minggu ini		
				Jumlah Harga	Terhadap seluruh Pekerjaan (%)	Jumlah Harga	Terhadap seluruh Pekerjaan (%)	Jumlah Harga	Terhadap seluruh Pekerjaan (%)	
I	PEKERJAAN PERSIAPAN	80,513,028.40	1.48	759,210.00	0.94	22,215.13	0.03	781,425.14	0.97	
II	PEKERJAAN TANAH	88,836,541.75	1.63	1,022,894.89	1.15	-	-	1,022,894.89	1.15	
III	PEKERJAAN PASANGAN	912,057,043.06	16.78	-	-	3,667,305.86	0.40	3,667,305.86	0.40	
IV	PEKERJAAN BETON	1,131,522,517.22	20.81	-	-	8,315,837.61	0.73	8,315,837.61	0.73	
V	PEKERJAAN BAJA	45,368,833.36	0.83	-	-	-	-	-	-	
VI	PEKERJAAN RANGKA DAN PENUTUP ATAP	180,290,493.07	3.32	-	-	-	-	-	-	
VII	PEKERJAAN PENUTUP LANTAI DAN DINDING	1,053,002,366.76	19.37	-	-	-	-	-	-	
VIII	PEKERJAAN RANGKA DAN PENUTUP PLAFON	211,642,454.60	3.89	-	-	-	-	-	-	
IX	PEKERJAAN PINTU DAN JENDELA	641,859,929.64	11.81	-	-	-	-	-	-	
X	PEKERJAAN PENGECATAN	110,487,734.94	2.03	-	-	-	-	-	-	
XI	PEKERJAAN PLUMBING DAN SANITASI	173,073,925.00	3.18	-	-	-	-	-	-	
XII	PEKERJAAN TATA UDARA	16,459,042.50	0.30	-	-	-	-	-	-	
XIII	PEKERJAAN ELEKTRIKAL	400,039,415.00	7.36	-	-	-	-	-	-	
XIV	PEKERJAAN ELEKTRONIK	64,035,000.00	1.18	-	-	-	-	-	-	
XV	PEKERJAAN RUMAH GENSET	17,307,068.51	0.32	-	-	-	-	-	-	
XVI	PEKERJAAN GROUND WATER TANK	28,666,608.35	0.53	-	-	-	-	-	-	
XVII	PEKERJAAN PAGAR	94,091,830.01	1.73	-	-	-	-	-	-	
XVIII	PEKERJAAN HALAMAN DAN TAMAN	187,109,804.21	3.44	-	-	-	-	-	-	
SUB TOTAL		5,436,363,636.36	100.00	1,782,105	2.09	12,005,359	1.16	13,787,463	3.26	
PPn 10%		543,636,363.64		PROSENTASE KEMAJUAN PEKERJAAN				REALISASI FISIK MINGGU INI		3.26
TOTAL		5,980,000,000.00						REALISASI FISIK S/D MINGGU LALU		2.09
DIBULATKAN		5,980,000,000.00						RENCANA FISIK S/D MINGGU INI		0.54
								DEVIASI		2.72

Mengetahui,
 DINAS KESEHATAN KABUPATEN ENDE
 PEJABAT PEMBUAT KOMITMEN

Diperiksa,
 DIREKSI TEKNIS

Ende 05 Agustus 2019
 Dibuat,
 KONSULTAN PENGAWAS
 CV. PUTRA TIMOR RAYA

HIERONIMUS E. ROWA, S.Fam,Apt
 NIP. 1984051520090310081

JOHANES K.M. RAY, ST,MT
 NIP. 197704282001121004

FAJAR ARIFTIONO, ST
 TEAM LEADER

REKAPITULASI PROGRES FISIK MINGGUAN

INSTANSI : DINAS KESEHATAN KABUPATEN ENDE
 NAMA PEKERJAAN : PEKERJAAN PEMBANGUNAN PUSKESMAS KOTA ENDE
 LOKASI : KECAMATAN ENDE TENGAH - KABUPATEN ENDE
 TAHUN : 2019
 PELAKSANA KONSTRUKSI : CV. CAHAYA PILAR KONSTRUKSI
 PENGAWAS KONSULTAN : CV. PUTRA TIMOR RAYA

Minggu Ke : 4 (Empat)
 Tanggal : 05 Agustus 2019
 s/d Tanggal : 11 Agustus 2019
 Progres : 4.55 (%)

NO	URAIAN PEKERJAAN	JUMLAH HARGA (RP)	BOBOT (%)	PRESTASI PEKERJAAN					
				s/d Minggu Lalu		Minggu Ini		s/d Minggu ini	
				Jumlah Harga	Terhadap seluruh Pekerjaan (%)	Jumlah Harga	Terhadap seluruh Pekerjaan (%)	Jumlah Harga	Terhadap seluruh Pekerjaan (%)
I	PEKERJAAN PERSIAPAN	80,513,028.40	1.48	781,425.14	0.97	22,215.13	0.03	803,640.27	1.00
II	PEKERJAAN TANAH	88,836,541.75	1.63	1,022,894.89	1.15	-	-	1,022,894.89	1.15
III	PEKERJAAN PASANGAN	912,057,043.06	16.78	3,667,305.86	0.40	5,064,374.75	0.56	8,731,680.61	0.96
IV	PEKERJAAN BETON	1,131,522,517.22	20.81	8,315,837.61	0.73	8,023,672.98	0.71	16,339,510.59	1.44
V	PEKERJAAN BAJA	45,368,833.36	0.83	-	-	-	-	-	-
VI	PEKERJAAN RANGKA DAN PENUTUP ATAP	180,290,493.07	3.32	-	-	-	-	-	-
VII	PEKERJAAN PENUTUP LANTAI DAN DINDING	1,053,002,366.76	19.37	-	-	-	-	-	-
VIII	PEKERJAAN RANGKA DAN PENUTUP PLAFON	211,642,454.60	3.89	-	-	-	-	-	-
IX	PEKERJAAN PINTU DAN JENDELA	641,859,929.64	11.81	-	-	-	-	-	-
X	PEKERJAAN PENGECATAN	110,487,734.94	2.03	-	-	-	-	-	-
XI	PEKERJAAN PLUMBING DAN SANITASI	173,073,925.00	3.18	-	-	-	-	-	-
XII	PEKERJAAN TATA UDARA	16,459,042.50	0.30	-	-	-	-	-	-
XIII	PEKERJAAN ELEKTRIKAL	400,039,415.00	7.36	-	-	-	-	-	-
XIV	PEKERJAAN ELEKTRONIK	64,035,000.00	1.18	-	-	-	-	-	-
XV	PEKERJAAN RUMAH GENSET	17,307,068.51	0.32	-	-	-	-	-	-
XVI	PEKERJAAN GROUND WATER TANK	28,666,608.35	0.53	-	-	-	-	-	-
XVII	PEKERJAAN PAGAR	94,091,830.01	1.73	-	-	-	-	-	-
XVIII	PEKERJAAN HALAMAN DAN TAMAN	187,109,804.21	3.44	-	-	-	-	-	-
SUB TOTAL		5,436,363,636.36	100.00	13,787,463	3.26	13,110,263	1.29	26,897,726	4.55
PPn 10%		543,636,363.64		PROSENTASE KEMAJUAN PEKERJAAN		REALISASI FISIK MINGGU INI		4.55	
TOTAL		5,980,000,000.00				REALISASI FISIK S/D MINGGU LALU		3.26	
DIBULATKAN		5,980,000,000.00				RENCANA FISIK S/D MINGGU INI		2.23	
						DEVIASI		2.32	

Mengetahui,
 DINAS KESEHATAN KABUPATEN ENDE
 PEJABAT PEMBUAT KOMITMEN

Diperiksa,
 DIREKSI TEKNIS

Ende 12 Agustus 2019
 Dibuat,
 KONSULTAN PENGAWAS
 CV. PUTRA TIMOR RAYA

HIERONIMUS E. ROWA, S.Fam,Apt
 NIP. 1984051520090310081

JOHANES K.M. RAY, ST,MT
 NIP. 197704282001121004

FAJAR ARIFTIONO, ST
 TEAM LEADER

REKAPITULASI PROGRES FISIK MINGGUAN

INSTANSI : DINAS KESEHATAN KABUPATEN ENDE
 NAMA PEKERJAAN : PEKERJAAN PEMBANGUNAN PUSKESMAS KOTA ENDE
 LOKASI : KECAMATAN ENDE TENGAH - KABUPATEN ENDE
 TAHUN : 2019
 PELAKSANA KONSTRUKSI : CV. CAHAYA PILAR KONSTRUKSI
 PENGAWAS KONSULTAN : CV. PUTRA TIMOR RAYA

Minggu Ke : 5 (Lima)
 Tanggal : 12 Agustus 2019
 s/d Tanggal : 18 Agustus 2019
 Progres : 4.90 (%)

NO	URAIAN PEKERJAAN	JUMLAH HARGA (RP)	BOBOT (%)	PRESTASI PEKERJAAN					
				s/d Minggu Lalu		Minggu Ini		s/d Minggu ini	
				Jumlah Harga	Terhadap seluruh Pekerjaan (%)	Jumlah Harga	Terhadap seluruh Pekerjaan (%)	Jumlah Harga	Terhadap seluruh Pekerjaan (%)
I	PEKERJAAN PERSIAPAN	80,513,028.40	1.48	803,640.27	1.00	22,215.13	0.03	825,855.40	1.03
II	PEKERJAAN TANAH	88,836,541.75	1.63	1,022,894.89	1.15	-	-	1,022,894.89	1.15
III	PEKERJAAN PASANGAN	912,057,043.06	16.78	8,731,680.61	0.96	-	-	8,731,680.61	0.96
IV	PEKERJAAN BETON	1,131,522,517.22	20.81	16,339,510.59	1.44	3,666,345.60	0.32	20,005,856.18	1.77
V	PEKERJAAN BAJA	45,368,833.36	0.83	-	-	-	-	-	-
VI	PEKERJAAN RANGKA DAN PENUTUP ATAP	180,290,493.07	3.32	-	-	-	-	-	-
VII	PEKERJAAN PENUTUP LANTAI DAN DINDING	1,053,002,366.76	19.37	-	-	-	-	-	-
VIII	PEKERJAAN RANGKA DAN PENUTUP PLAFON	211,642,454.60	3.89	-	-	-	-	-	-
IX	PEKERJAAN PINTU DAN JENDELA	641,859,929.64	11.81	-	-	-	-	-	-
X	PEKERJAAN PENGECATAN	110,487,734.94	2.03	-	-	-	-	-	-
XI	PEKERJAAN PLUMBING DAN SANITASI	173,073,925.00	3.18	-	-	-	-	-	-
XII	PEKERJAAN TATA UDARA	16,459,042.50	0.30	-	-	-	-	-	-
XIII	PEKERJAAN ELEKTRIKAL	400,039,415.00	7.36	-	-	-	-	-	-
XIV	PEKERJAAN ELEKTRONIK	64,035,000.00	1.18	-	-	-	-	-	-
XV	PEKERJAAN RUMAH GENSET	17,307,068.51	0.32	-	-	-	-	-	-
XVI	PEKERJAAN GROUND WATER TANK	28,666,608.35	0.53	-	-	-	-	-	-
XVII	PEKERJAAN PAGAR	94,091,830.01	1.73	-	-	-	-	-	-
XVIII	PEKERJAAN HALAMAN DAN TAMAN	187,109,804.21	3.44	-	-	-	-	-	-
SUB TOTAL		5,436,363,636.36	100.00	26,897,726	4.55	3,688,561	0.35	30,586,287	4.90
PPn 10%		543,636,363.64							
TOTAL		5,980,000,000.00							
DIBULATKAN		5,980,000,000.00							
				PROSENTASE KEMAJUAN PEKERJAAN		REALISASI FISIK MINGGU INI		4.90	
						REALISASI FISIK S/D MINGGU LALU		4.55	
						RENCANA FISIK S/D MINGGU INI		5.90	
						DEVIASI		- 1.00	

Mengetahui,
 DINAS KESEHATAN KABUPATEN ENDE
 PEJABAT PEMBUAT KOMITMEN

Diperiksa,
 DIREKSI TEKNIS

Ende 19 Agustus 2019
 Dibuat,
 KONSULTAN PENGAWAS
 CV. PUTRA TIMOR RAYA

HIERONIMUS E. ROWA, S.Fam,Apt
 NIP. 1984051520090310081

JOHANES K.M. RAY, ST,MT
 NIP. 197704282001121004

FAJAR ARIFTIONO, ST
 TEAM LEADER

REKAPITULASI PROGRES FISIK MINGGUAN

INSTANSI : DINAS KESEHATAN KABUPATEN ENDE
 NAMA PEKERJAAN : PEKERJAAN PEMBANGUNAN PUSKESMAS KOTA ENDE
 LOKASI : KECAMATAN ENDE TENGAH - KABUPATEN ENDE
 TAHUN : 2019
 PELAKSANA KONSTRUKSI : CV. CAHAYA PILAR KONSTRUKSI
 PENGAWAS KONSULTAN : CV. PUTRA TIMOR RAYA

Minggu Ke : 6 (Enam)
 Tanggal : 19 Agustus 2019
 s/d Tanggal : 25 Agustus 2019
 Progres : 6.20 (%)

NO	URAIAN PEKERJAAN	JUMLAH HARGA (RP)	BOBOT (%)	PRESTASI PEKERJAAN						
				s/d Minggu Lalu		Minggu Ini		s/d Minggu ini		
				Jumlah Harga	Terhadap seluruh Pekerjaan (%)	Jumlah Harga	Terhadap seluruh Pekerjaan (%)	Jumlah Harga	Terhadap seluruh Pekerjaan (%)	
I	PEKERJAAN PERSIAPAN	97,513,028.40	1.79	1,000,231.43	1.03	26,905.77	0.03	1,027,137.20	1.05	
II	PEKERJAAN TANAH	88,836,541.75	1.63	1,022,894.89	1.15	-	-	1,022,894.89	1.15	
III	PEKERJAAN PASANGAN	1,024,784,480.65	18.85	9,810,889.41	0.96	9,266,788.95	0.90	19,077,678.36	1.86	
IV	PEKERJAAN BETON	1,232,562,854.05	22.67	21,792,297.39	1.77	4,555,930.82	0.37	26,348,228.20	2.14	
V	PEKERJAAN BAJA	45,368,833.36	0.83	-	0.00	-	-	-	-	
VI	PEKERJAAN RANGKA DAN PENUTUP ATAP	197,939,305.04	3.64	-	0.00	-	-	-	-	
VII	PEKERJAAN PENUTUP LANTAI DAN DINDING	1,004,560,715.84	18.48	-	0.00	-	-	-	-	
VIII	PEKERJAAN RANGKA DAN PENUTUP PLAFON	202,624,969.28	3.73	-	0.00	-	-	-	-	
IX	PEKERJAAN PINTU DAN JENDELA	647,047,409.46	11.90	-	0.00	-	-	-	-	
X	PEKERJAAN PENGECATAN	112,117,533.44	2.06	-	0.00	-	-	-	-	
XI	PEKERJAAN PLUMBING DAN SANITASI	173,073,925.00	3.18	-	0.00	-	-	-	-	
XII	PEKERJAAN TATA UDARA	16,459,042.50	0.30	-	0.00	-	-	-	-	
XIII	PEKERJAAN ELEKTRIKAL	247,039,415.00	4.54	-	0.00	-	-	-	-	
XIV	PEKERJAAN ELEKTRONIK	50,985,000.00	0.94	-	0.00	-	-	-	-	
XV	PEKERJAAN RUMAH GENSET	17,307,068.51	0.32	-	0.00	-	-	-	-	
XVI	PEKERJAAN GROUND WATER TANK	28,666,608.35	0.53	-	0.00	-	-	-	-	
XVII	PEKERJAAN PAGAR	96,170,624.31	1.77	-	0.00	-	-	-	-	
XVIII	PEKERJAAN HALAMAN DAN TAMAN	153,306,792.09	2.82	-	0.00	-	-	-	-	
SUB TOTAL		5,436,364,147.02	100.00	33,626,313	4.90	13,849,626	1.30	47,475,939	6.20	
PPn 10%		543,636,414.70		PROSENTASE KEMAJUAN PEKERJAAN				REALISASI FISIK MINGGU INI		6.20
TOTAL		5,980,000,561.72						REALISASI FISIK S/D MINGGU LALU		4.90
DIBULATKAN		5,980,000,000.00						RENCANA FISIK S/D MINGGU INI		8.28
								DEVIASI		- 2.08

Mengetahui,
 DINAS KESEHATAN KABUPATEN ENDE
 PEJABAT PEMBUAT KOMITMEN

Diperiksa,
 DIREKSI TEKNIS

Ende 26 Agustus 2019
 Dibuat,
 KONSULTAN PENGAWAS
 CV. PUTRA TIMOR RAYA

HIERONIMUS E. ROWA, S.Fam,Apt
 NIP. 1984051520090310081

JOHANES K.M. RAY, ST,MT
 NIP. 197704282001121004

FAJAR ARIFTIONO, ST
 TEAM LEADER

REKAPITULASI PROGRES FISIK MINGGUAN

INSTANSI : DINAS KESEHATAN KABUPATEN ENDE
 NAMA PEKERJAAN : PEKERJAAN PEMBANGUNAN PUSKESMAS KOTA ENDE
 LOKASI : KECAMATAN ENDE TENGAH - KABUPATEN ENDE
 TAHUN : 2019
 PELAKSANA KONSTRUKSI : CV. CAHAYA PILAR KONSTRUKSI
 PENGAWAS KONSULTAN : CV. PUTRA TIMOR RAYA

Minggu Ke : 7 (Tujuh)
 Tanggal : 26 Agustus 2019
 s/d Tanggal : 01 September 2019
 Progres : 9.07 (%)

NO	URAIAN PEKERJAAN	JUMLAH HARGA (RP)	BOBOT (%)	PRESTASI PEKERJAAN					
				s/d Minggu Lalu		Minggu Ini		s/d Minggu ini	
				Jumlah Harga	Terhadap seluruh Pekerjaan (%)	Jumlah Harga	Terhadap seluruh Pekerjaan (%)	Jumlah Harga	Terhadap seluruh Pekerjaan (%)
I	PEKERJAAN PERSIAPAN	97,513,028.40	1.79	1,027,137.20	1.05	26,905.77	0.03	1,054,042.96	1.08
II	PEKERJAAN TANAH	88,836,541.75	1.63	1,022,894.89	1.15	17,270.51	0.02	1,040,165.40	1.17
III	PEKERJAAN PASANGAN	1,024,784,480.65	18.85	19,077,678.36	1.86	26,899,415.52	2.62	45,977,093.88	4.49
IV	PEKERJAAN BETON	1,232,562,854.05	22.67	26,348,228.20	2.14	2,359,640.30	0.19	28,707,868.51	2.33
V	PEKERJAAN BAJA	45,368,833.36	0.83	-	0.00	-	-	-	-
VI	PEKERJAAN RANGKA DAN PENUTUP ATAP	197,939,305.04	3.64	-	0.00	-	-	-	-
VII	PEKERJAAN PENUTUP LANTAI DAN DINDING	1,004,560,715.84	18.48	-	0.00	-	-	-	-
VIII	PEKERJAAN RANGKA DAN PENUTUP PLAFON	202,624,969.28	3.73	-	0.00	-	-	-	-
IX	PEKERJAAN PINTU DAN JENDELA	647,047,409.46	11.90	-	0.00	-	-	-	-
X	PEKERJAAN PENGECATAN	112,117,533.44	2.06	-	0.00	-	-	-	-
XI	PEKERJAAN PLUMBING DAN SANITASI	173,073,925.00	3.18	-	0.00	-	-	-	-
XII	PEKERJAAN TATA UDARA	16,459,042.50	0.30	-	0.00	-	-	-	-
XIII	PEKERJAAN ELEKTRIKAL	247,039,415.00	4.54	-	0.00	-	-	-	-
XIV	PEKERJAAN ELEKTRONIK	50,985,000.00	0.94	-	0.00	-	-	-	-
XV	PEKERJAAN RUMAH GENSET	17,307,068.51	0.32	-	0.00	-	-	-	-
XVI	PEKERJAAN GROUND WATER TANK	28,666,608.35	0.53	-	0.00	-	-	-	-
XVII	PEKERJAAN PAGAR	96,170,624.31	1.77	-	0.00	-	-	-	-
XVIII	PEKERJAAN HALAMAN DAN TAMAN	153,306,792.09	2.82	-	0.00	-	-	-	-
SUB TOTAL		5,436,364,147.02	100.00	47,475,939	6.20	29,303,232	2.86	76,779,171	9.07
PPn 10%		543,636,414.70							
TOTAL		5,980,000,561.72							
DIBULATKAN		5,980,000,000.00							
				PROSENTASE KEMAJUAN PEKERJAAN		REALISASI FISIK MINGGU INI		9.07	
						REALISASI FISIK S/D MINGGU LALU		6.20	
						RENCANA FISIK S/D MINGGU INI		12.28	
						DEVIASI		-	
								3.22	

Mengetahui,
 DINAS KESEHATAN KABUPATEN ENDE
 PEJABAT PEMBUAT KOMITMEN

Diperiksa,
 DIREKSI TEKNIS

Ende 02 September 2019
 Dibuat,
 KONSULTAN PENGAWAS
 CV. PUTRA TIMOR RAYA

HIERONIMUS E. ROWA, S.Fam,Apt
 NIP. 1984051520090310081

JOHANES K.M. RAY, ST,MT
 NIP. 197704282001121004

FAJAR ARIFTIONO, ST
 TEAM LEADER

REKAPITULASI PROGRES FISIK MINGGUAN

INSTANSI : DINAS KESEHATAN KABUPATEN ENDE
 NAMA PEKERJAAN : PEKERJAAN PEMBANGUNAN PUSKESMAS KOTA ENDE
 LOKASI : KECAMATAN ENDE TENGAH - KABUPATEN ENDE
 TAHUN : 2019
 PELAKSANA KONSTRUKSI : CV. CAHAYA PILAR KONSTRUKSI
 PENGAWAS KONSULTAN : CV. PUTRA TIMOR RAYA

Minggu Ke : 8 (Delapan)
 Tanggal : 02 September 2019
 s/d Tanggal : 08 September 2019
 Progres : 11.42 (%)

NO	URAIAN PEKERJAAN	JUMLAH HARGA (RP)	BOBOT (%)	PRESTASI PEKERJAAN					
				s/d Minggu Lalu		Minggu Ini		s/d Minggu ini	
				Jumlah Harga	Terhadap seluruh Pekerjaan (%)	Jumlah Harga	Terhadap seluruh Pekerjaan (%)	Jumlah Harga	Terhadap seluruh Pekerjaan (%)
I	PEKERJAAN PERSIAPAN	97,513,028.40	1.79	1,054,042.96	1.08	26,905.77	0.03	1,080,948.73	1.11
II	PEKERJAAN TANAH	88,836,541.75	1.63	1,040,165.40	1.17	-	-	1,040,165.40	1.17
III	PEKERJAAN PASANGAN	1,024,784,480.65	18.85	45,977,093.88	4.49	5,484,887.04	0.54	51,461,980.93	5.02
IV	PEKERJAAN BETON	1,232,562,854.05	22.67	28,707,868.51	2.33	22,005,362.29	1.79	50,713,230.80	4.11
V	PEKERJAAN BAJA	45,368,833.36	0.83	-	-	-	-	-	-
VI	PEKERJAAN RANGKA DAN PENUTUP ATAP	197,939,305.04	3.64	-	-	-	-	-	-
VII	PEKERJAAN PENUTUP LANTAI DAN DINDING	1,004,560,715.84	18.48	-	-	-	-	-	-
VIII	PEKERJAAN RANGKA DAN PENUTUP PLAFON	202,624,969.28	3.73	-	-	-	-	-	-
IX	PEKERJAAN PINTU DAN JENDELA	647,047,409.46	11.90	-	-	-	-	-	-
X	PEKERJAAN PENGECATAN	112,117,533.44	2.06	-	-	-	-	-	-
XI	PEKERJAAN PLUMBING DAN SANITASI	173,073,925.00	3.18	-	-	-	-	-	-
XII	PEKERJAAN TATA UDARA	16,459,042.50	0.30	-	-	-	-	-	-
XIII	PEKERJAAN ELEKTRIKAL	247,039,415.00	4.54	-	-	-	-	-	-
XIV	PEKERJAAN ELEKTRONIK	50,985,000.00	0.94	-	-	-	-	-	-
XV	PEKERJAAN RUMAH GENSET	17,307,068.51	0.32	-	-	-	-	-	-
XVI	PEKERJAAN GROUND WATER TANK	28,666,608.35	0.53	-	-	-	-	-	-
XVII	PEKERJAAN PAGAR	96,170,624.31	1.77	-	-	-	-	-	-
XVIII	PEKERJAAN HALAMAN DAN TAMAN	153,306,792.09	2.82	-	-	-	-	-	-
SUB TOTAL		5,436,364,147.02	100.00	76,779,171	9.07	27,517,155	2.35	104,296,326	11.42
PPn 10%		543,636,414.70							
TOTAL		5,980,000,561.72							
DIBULATKAN		5,980,000,000.00							
				PROSENTASE KEMAJUAN PEKERJAAN		REALISASI FISIK MINGGU INI		11.42	
						REALISASI FISIK S/D MINGGU LALU		9.07	
						RENCANA FISIK S/D MINGGU INI		16.28	
						DEVIASI		- 4.87	

Mengetahui,
 DINAS KESEHATAN KABUPATEN ENDE
 PEJABAT PEMBUAT KOMITMEN

Diperiksa,
 DIREKSI TEKNIS

Ende 09 September 2019
 Dibuat,
 KONSULTAN PENGAWAS
 CV. PUTRA TIMOR RAYA

HIERONIMUS E. ROWA, S.Fam,Apt
 NIP. 1984051520090310081

JOHANES K.M. RAY, ST,MT
 NIP. 197704282001121004

FAJAR ARIFTIONO, ST
 TEAM LEADER

REKAPITULASI PROGRES FISIK MINGGUAN

INSTANSI : DINAS KESEHATAN KABUPATEN ENDE
 NAMA PEKERJAAN : PEKERJAAN PEMBANGUNAN PUSKESMAS KOTA ENDE
 LOKASI : KECAMATAN ENDE TENGAH - KABUPATEN ENDE
 TAHUN : 2019
 PELAKSANA KONSTRUKSI : CV. CAHAYA PILAR KONSTRUKSI
 PENGAWAS KONSULTAN : CV. PUTRA TIMOR RAYA

Minggu Ke : 9 (Sembilan)
 Tanggal : 09 September 2019
 s/d Tanggal : 15 September 2019
 Progres : 14.02 (%)

NO	URAIAN PEKERJAAN	JUMLAH HARGA (RP)	BOBOT (%)	PRESTASI PEKERJAAN					
				s/d Minggu Lalu		Minggu Ini		s/d Minggu ini	
				Jumlah Harga	Terhadap seluruh Pekerjaan (%)	Jumlah Harga	Terhadap seluruh Pekerjaan (%)	Jumlah Harga	Terhadap seluruh Pekerjaan (%)
I	PEKERJAAN PERSIAPAN	97,513,028.40	1.79	1,080,948.73	1.11	26,905.77	0.03	1,107,854.49	1.14
II	PEKERJAAN TANAH	88,836,541.75	1.63	1,040,165.40	1.17	35,995.51	0.04	1,076,160.91	1.21
III	PEKERJAAN PASANGAN	1,024,784,480.65	18.85	51,461,980.93	5.02	1,668,269.29	0.16	53,130,250.21	5.18
IV	PEKERJAAN BETON	1,232,562,854.05	22.67	50,713,230.80	4.11	29,309,008.87	2.38	80,022,239.67	6.49
V	PEKERJAAN BAJA	45,368,833.36	0.83	-	-	-	-	-	-
VI	PEKERJAAN RANGKA DAN PENUTUP ATAP	197,939,305.04	3.64	-	-	-	-	-	-
VII	PEKERJAAN PENUTUP LANTAI DAN DINDING	1,004,560,715.84	18.48	-	-	-	-	-	-
VIII	PEKERJAAN RANGKA DAN PENUTUP PLAFON	202,624,969.28	3.73	-	-	-	-	-	-
IX	PEKERJAAN PINTU DAN JENDELA	647,047,409.46	11.90	-	-	-	-	-	-
X	PEKERJAAN PENGECATAN	112,117,533.44	2.06	-	-	-	-	-	-
XI	PEKERJAAN PLUMBING DAN SANITASI	173,073,925.00	3.18	-	-	-	-	-	-
XII	PEKERJAAN TATA UDARA	16,459,042.50	0.30	-	-	-	-	-	-
XIII	PEKERJAAN ELEKTRIKAL	247,039,415.00	4.54	-	-	-	-	-	-
XIV	PEKERJAAN ELEKTRONIK	50,985,000.00	0.94	-	-	-	-	-	-
XV	PEKERJAAN RUMAH GENSET	17,307,068.51	0.32	-	-	-	-	-	-
XVI	PEKERJAAN GROUND WATER TANK	28,666,608.35	0.53	-	-	-	-	-	-
XVII	PEKERJAAN PAGAR	96,170,624.31	1.77	-	-	-	-	-	-
XVIII	PEKERJAAN HALAMAN DAN TAMAN	153,306,792.09	2.82	-	-	-	-	-	-
SUB TOTAL		5,436,364,147.02	100.00	104,296,326	11.42	31,040,179	2.61	135,336,505	14.02
PPn 10%		543,636,414.70							
TOTAL		5,980,000,561.72							
DIBULATKAN		5,980,000,000.00							
				PROSENTASE KEMAJUAN PEKERJAAN		REALISASI FISIK MINGGU INI		14.02	
						REALISASI FISIK S/D MINGGU LALU		11.42	
						RENCANA FISIK S/D MINGGU INI		20.28	
						DEVIASI		- 6.26	

Mengetahui,
 DINAS KESEHATAN KABUPATEN ENDE
 PEJABAT PEMBUAT KOMITMEN

Diperiksa,
 DIREKSI TEKNIS

Ende 16 September 2019
 Dibuat,
 KONSULTAN PENGAWAS
 CV. PUTRA TIMOR RAYA

HIERONIMUS E. ROWA, S.Fam,Apt
 NIP. 1984051520090310081

JOHANES K.M. RAY, ST,MT
 NIP. 197704282001121004

FAJAR ARIFTIONO, ST
 TEAM LEADER

REKAPITULASI PROGRES FISIK MINGGUAN

INSTANSI : DINAS KESEHATAN KABUPATEN ENDE
 NAMA PEKERJAAN : PEKERJAAN PEMBANGUNAN PUSKESMAS KOTA ENDE
 LOKASI : KECAMATAN ENDE TENGAH - KABUPATEN ENDE
 TAHUN : 2019
 PELAKSANA KONSTRUKSI : CV. CAHAYA PILAR KONSTRUKSI
 PENGAWAS KONSULTAN : CV. PUTRA TIMOR RAYA

Minggu Ke : 10 (Sepuluh)
 Tanggal : 16 September 2019
 s/d Tanggal : 22 September 2019
 Progres : 16.65 (%)

NO	URAIAN PEKERJAAN	JUMLAH HARGA (RP)	BOBOT (%)	PRESTASI PEKERJAAN					
				s/d Minggu Lalu		Minggu Ini		s/d Minggu ini	
				Jumlah Harga	Terhadap seluruh Pekerjaan (%)	Jumlah Harga	Terhadap seluruh Pekerjaan (%)	Jumlah Harga	Terhadap seluruh Pekerjaan (%)
I	PEKERJAAN PERSIAPAN	97,513,028.40	1.79	1,107,854.49	1.14	26,905.77	0.03	1,134,760.26	1.16
II	PEKERJAAN TANAH	88,836,541.75	1.63	1,076,160.91	1.21	38,344.57	0.04	1,114,505.48	1.25
III	PEKERJAAN PASANGAN	1,024,784,480.65	18.85	53,130,250.21	5.18	15,886,889.66	1.55	69,017,139.87	6.73
IV	PEKERJAAN BETON	1,232,562,854.05	22.67	80,022,239.67	6.49	11,438,905.74	0.93	91,461,145.41	7.42
V	PEKERJAAN BAJA	45,368,833.36	0.83	-	-	-	-	-	-
VI	PEKERJAAN RANGKA DAN PENUTUP ATAP	197,939,305.04	3.64	-	-	-	-	-	-
VII	PEKERJAAN PENUTUP LANTAI DAN DINDING	1,004,560,715.84	18.48	-	-	-	-	-	-
VIII	PEKERJAAN RANGKA DAN PENUTUP PLAFON	202,624,969.28	3.73	-	-	-	-	-	-
IX	PEKERJAAN PINTU DAN JENDELA	647,047,409.46	11.90	-	-	-	-	-	-
X	PEKERJAAN PENGECATAN	112,117,533.44	2.06	-	-	-	-	-	-
XI	PEKERJAAN PLUMBING DAN SANITASI	173,073,925.00	3.18	-	-	123,843.35	0.07	123,843.35	0.07
XII	PEKERJAAN TATA UDARA	16,459,042.50	0.30	-	-	-	-	-	-
XIII	PEKERJAAN ELEKTRIKAL	247,039,415.00	4.54	-	-	-	-	-	-
XIV	PEKERJAAN ELEKTRONIK	50,985,000.00	0.94	-	-	-	-	-	-
XV	PEKERJAAN RUMAH GENSET	17,307,068.51	0.32	-	-	-	-	-	-
XVI	PEKERJAAN GROUND WATER TANK	28,666,608.35	0.53	-	-	-	-	-	-
XVII	PEKERJAAN PAGAR	96,170,624.31	1.77	-	-	-	-	-	-
XVIII	PEKERJAAN HALAMAN DAN TAMAN	153,306,792.09	2.82	-	-	-	-	-	-
SUB TOTAL		5,436,364,147.02	100.00	135,336,505	14.02	27,514,889	2.62	162,851,394	16.65
PPn 10%		543,636,414.70							
TOTAL		5,980,000,561.72							
DIBULATKAN		5,980,000,000.00							
				PROSENTASE KEMAJUAN PEKERJAAN		REALISASI FISIK MINGGU INI		16.65	
						REALISASI FISIK S/D MINGGU LALU		14.02	
						RENCANA FISIK S/D MINGGU INI		20.28	
						DEVIASI		- 3.64	

Mengetahui,
 DINAS KESEHATAN KABUPATEN ENDE
 PEJABAT PEMBUAT KOMITMEN

HIERONIMUS E. ROWA, S.Fam,Apt
 NIP. 1984051520090310081

Diperiksa,
 DIREKSI TEKNIS

JOHANES K.M. RAY, ST,MT
 NIP. 197704282001121004

Ende 23 September 2019
 Dibuat,
 KONSULTAN PENGAWAS
 CV. PUTRA TIMOR RAYA

FAJAR ARIFTIONO, ST
 TEAM LEADER

REKAPITULASI PROGRES FISIK MINGGUAN

INSTANSI : DINAS KESEHATAN KABUPATEN ENDE
 NAMA PEKERJAAN : PEKERJAAN PEMBANGUNAN PUSKESMAS KOTA ENDE
 LOKASI : KECAMATAN ENDE TENGAH - KABUPATEN ENDE
 TAHUN : 2019
 PELAKSANA KONSTRUKSI : CV. CAHAYA PILAR KONSTRUKSI
 PENGAWAS KONSULTAN : CV. PUTRA TIMOR RAYA

Minggu Ke : 11 (Sebelas)
 Tanggal : 23 September 2019
 s/d Tanggal : 29 September 2019
 Progres : 24.18 (%)

NO	URAIAN PEKERJAAN	JUMLAH HARGA (RP)	BOBOT (%)	PRESTASI PEKERJAAN						
				s/d Minggu Lalu		Minggu Ini		s/d Minggu ini		
				Jumlah Harga	Terhadap seluruh Pekerjaan (%)	Jumlah Harga	Terhadap seluruh Pekerjaan (%)	Jumlah Harga	Terhadap seluruh Pekerjaan (%)	
I	PEKERJAAN PERSIAPAN	97,513,028.40	1.79	1,134,760.26	1.16	26,905.77	0.03	1,161,666.03	1.19	
II	PEKERJAAN TANAH	88,836,541.75	1.63	1,114,505.48	1.25	73,691.30	0.08	1,188,196.78	1.34	
III	PEKERJAAN PASANGAN	1,024,784,480.65	18.85	69,017,139.87	6.73	16,879,243.33	1.65	85,896,383.20	8.38	
IV	PEKERJAAN BETON	1,232,562,854.05	22.67	91,461,145.41	7.42	70,154,268.64	5.69	161,615,414.05	13.11	
V	PEKERJAAN BAJA	45,368,833.36	0.83	-	-	-	-	-	-	
VI	PEKERJAAN RANGKA DAN PENUTUP ATAP	197,939,305.04	3.64	-	-	-	-	-	-	
VII	PEKERJAAN PENUTUP LANTAI DAN DINDING	1,004,560,715.84	18.48	-	-	-	-	-	-	
VIII	PEKERJAAN RANGKA DAN PENUTUP PLAFON	202,624,969.28	3.73	-	-	-	-	-	-	
IX	PEKERJAAN PINTU DAN JENDELA	647,047,409.46	11.90	-	-	-	-	-	-	
X	PEKERJAAN PENGECATAN	112,117,533.44	2.06	-	-	-	-	-	-	
XI	PEKERJAAN PLUMBING DAN SANITASI	173,073,925.00	3.18	123,843.35	0.07	151,859.33	0.09	275,702.68	0.16	
XII	PEKERJAAN TATA UDARA	16,459,042.50	0.30	-	-	-	-	-	-	
XIII	PEKERJAAN ELEKTRIKAL	247,039,415.00	4.54	-	-	-	-	-	-	
XIV	PEKERJAAN ELEKTRONIK	50,985,000.00	0.94	-	-	-	-	-	-	
XV	PEKERJAAN RUMAH GENSET	17,307,068.51	0.32	-	-	-	-	-	-	
XVI	PEKERJAAN GROUND WATER TANK	28,666,608.35	0.53	-	-	-	-	-	-	
XVII	PEKERJAAN PAGAR	96,170,624.31	1.77	-	-	-	-	-	-	
XVIII	PEKERJAAN HALAMAN DAN TAMAN	153,306,792.09	2.82	-	-	-	-	-	-	
SUB TOTAL		5,436,364,147.02	100.00	162,851,394	16.65	87,285,968	7.54	250,137,363	24.18	
PPn 10%		543,636,414.70		PROSENTASE KEMAJUAN PEKERJAAN				REALISASI FISIK MINGGU INI		24.18
TOTAL		5,980,000,561.72						REALISASI FISIK S/D MINGGU LALU		16.65
DIBULATKAN		5,980,000,000.00						RENCANA FISIK S/D MINGGU INI		23.96
								DEVIASI		0.22

Mengetahui,
 DINAS KESEHATAN KABUPATEN ENDE
 PEJABAT PEMBUAT KOMITMEN

HIERONIMUS E. ROWA, S.Fam,Apt
 NIP. 1984051520090310081

Diperiksa,
 DIREKSI TEKNIS

JOHANES K.M. RAY, ST,MT
 NIP. 197704282001121004

Ende 30 September 2019
 Dibuat,
 KONSULTAN PENGAWAS
 CV. PUTRA TIMOR RAYA

FAJAR ARIFTIONO, ST
 TEAM LEADER

REKAPITULASI PROGRES FISIK MINGGUAN

INSTANSI : DINAS KESEHATAN KABUPATEN ENDE
 NAMA PEKERJAAN : PEKERJAAN PEMBANGUNAN PUSKESMAS KOTA ENDE
 LOKASI : KECAMATAN ENDE TENGAH - KABUPATEN ENDE
 TAHUN : 2019
 PELAKSANA KONSTRUKSI : CV. CAHAYA PILAR KONSTRUKSI
 PENGAWAS KONSULTAN : CV. PUTRA TIMOR RAYA

Minggu Ke : 12 (Dua Belas)
 Tanggal : 30 September 2019
 s/d Tanggal : 06 Oktober 2019
 Progres : 27.99 (%)

NO	URAIAN PEKERJAAN	JUMLAH HARGA (RP)	BOBOT (%)	PRESTASI PEKERJAAN						
				s/d Minggu Lalu		Minggu Ini		s/d Minggu ini		
				Jumlah Harga	Terhadap seluruh Pekerjaan (%)	Jumlah Harga	Terhadap seluruh Pekerjaan (%)	Jumlah Harga	Terhadap seluruh Pekerjaan (%)	
I	PEKERJAAN PERSIAPAN	97,513,028.40	1.79	1,161,666.03	1.19	26,905.77	0.03	1,188,571.79	1.22	
II	PEKERJAAN TANAH	88,836,541.75	1.63	1,188,196.78	1.34	73,691.30	0.08	1,261,888.08	1.42	
III	PEKERJAAN PASANGAN	1,024,784,480.65	18.85	85,896,383.20	8.38	16,879,243.33	1.65	102,775,626.53	10.03	
IV	PEKERJAAN BETON	1,232,562,854.05	22.67	161,615,414.05	13.11	24,418,545.00	1.98	186,033,959.04	15.09	
V	PEKERJAAN BAJA	45,368,833.36	0.83	-	-	-	-	-	-	
VI	PEKERJAAN RANGKA DAN PENUTUP ATAP	197,939,305.04	3.64	-	-	-	-	-	-	
VII	PEKERJAAN PENUTUP LANTAI DAN DINDING	1,004,560,715.84	18.48	-	-	-	-	-	-	
VIII	PEKERJAAN RANGKA DAN PENUTUP PLAFON	202,624,969.28	3.73	-	-	-	-	-	-	
IX	PEKERJAAN PINTU DAN JENDELA	647,047,409.46	11.90	-	-	-	-	-	-	
X	PEKERJAAN PENGECATAN	112,117,533.44	2.06	-	-	-	-	-	-	
XI	PEKERJAAN PLUMBING DAN SANITASI	173,073,925.00	3.18	275,702.68	0.16	123,206.63	0.07	398,909.31	0.23	
XII	PEKERJAAN TATA UDARA	16,459,042.50	0.30	-	-	-	-	-	-	
XIII	PEKERJAAN ELEKTRIKAL	247,039,415.00	4.54	-	-	-	-	-	-	
XIV	PEKERJAAN ELEKTRONIK	50,985,000.00	0.94	-	-	-	-	-	-	
XV	PEKERJAAN RUMAH GENSET	17,307,068.51	0.32	-	-	-	-	-	-	
XVI	PEKERJAAN GROUND WATER TANK	28,666,608.35	0.53	-	-	-	-	-	-	
XVII	PEKERJAAN PAGAR	96,170,624.31	1.77	-	-	-	-	-	-	
XVIII	PEKERJAAN HALAMAN DAN TAMAN	153,306,792.09	2.82	-	-	-	-	-	-	
SUB TOTAL		5,436,364,147.02	100.00	250,137,363	24.18	41,521,592	3.81	291,658,955	27.99	
PPn 10%		543,636,414.70		PROSENTASE KEMAJUAN PEKERJAAN				REALISASI FISIK MINGGU INI		27.99
TOTAL		5,980,000,561.72						REALISASI FISIK S/D MINGGU LALU		24.18
DIBULATKAN		5,980,000,000.00						RENCANA FISIK S/D MINGGU INI		27.81
								DEVIASI		0.19

Mengetahui,
 DINAS KESEHATAN KABUPATEN ENDE
 PEJABAT PEMBUAT KOMITMEN

Diperiksa,
 DIREKSI TEKNIS

Ende 07 Oktober 2019
 Dibuat,
 KONSULTAN PENGAWAS
 CV. PUTRA TIMOR RAYA

HIERONIMUS E. ROWA, S.Fam,Apt
 NIP. 1984051520090310081

JOHANES K.M. RAY, ST,MT
 NIP. 197704282001121004

FAJAR ARIFTIONO, ST
 TEAM LEADER

REKAPITULASI PROGRES FISIK MINGGUAN

INSTANSI : DINAS KESEHATAN KABUPATEN ENDE
 NAMA PEKERJAAN : PEKERJAAN PEMBANGUNAN PUSKESMAS KOTA ENDE
 LOKASI : KECAMATAN ENDE TENGAH - KABUPATEN ENDE
 TAHUN : 2019
 PELAKSANA KONSTRUKSI : CV. CAHAYA PILAR KONSTRUKSI
 PENGAWAS KONSULTAN : CV. PUTRA TIMOR RAYA

Minggu Ke : 13 (Tiga Belas)
 Tanggal : 07 Oktober 2019
 s/d Tanggal : 13 Oktober 2019
 Progres : 35.78 (%)

NO	URAIAN PEKERJAAN	JUMLAH HARGA (RP)	BOBOT (%)	PRESTASI PEKERJAAN					
				s/d Minggu Lalu		Minggu Ini		s/d Minggu ini	
				Jumlah Harga	Terhadap seluruh Pekerjaan (%)	Jumlah Harga	Terhadap seluruh Pekerjaan (%)	Jumlah Harga	Terhadap seluruh Pekerjaan (%)
I	PEKERJAAN PERSIAPAN	97,513,028.40	1.79	1,188,571.79	1.22	26,905.77	0.03	1,215,477.56	1.25
II	PEKERJAAN TANAH	88,836,541.75	1.63	1,261,888.08	1.42	187,577.85	0.21	1,449,465.93	1.63
III	PEKERJAAN PASANGAN	1,024,784,480.65	18.85	102,775,626.53	10.03	34,268,960.78	3.34	137,044,587.31	13.37
IV	PEKERJAAN BETON	1,232,562,854.05	22.67	186,033,959.04	15.09	48,301,120.26	3.92	234,335,079.30	19.01
V	PEKERJAAN BAJA	45,368,833.36	0.83	-	-	-	-	-	-
VI	PEKERJAAN RANGKA DAN PENUTUP ATAP	197,939,305.04	3.64	-	-	-	-	-	-
VII	PEKERJAAN PENUTUP LANTAI DAN DINDING	1,004,560,715.84	18.48	-	-	-	-	-	-
VIII	PEKERJAAN RANGKA DAN PENUTUP PLAFON	202,624,969.28	3.73	-	-	-	-	-	-
IX	PEKERJAAN PINTU DAN JENDELA	647,047,409.46	11.90	-	-	-	-	-	-
X	PEKERJAAN PENGECATAN	112,117,533.44	2.06	-	-	-	-	-	-
XI	PEKERJAAN PLUMBING DAN SANITASI	173,073,925.00	3.18	398,909.31	0.23	-	-	398,909.31	0.23
XII	PEKERJAAN TATA UDARA	16,459,042.50	0.30	-	-	-	-	-	-
XIII	PEKERJAAN ELEKTRIKAL	247,039,415.00	4.54	-	-	-	-	-	-
XIV	PEKERJAAN ELEKTRONIK	50,985,000.00	0.94	-	-	-	-	-	-
XV	PEKERJAAN RUMAH GENSET	17,307,068.51	0.32	-	-	-	-	-	-
XVI	PEKERJAAN GROUND WATER TANK	28,666,608.35	0.53	-	-	-	-	-	-
XVII	PEKERJAAN PAGAR	96,170,624.31	1.77	-	-	277,948.94	0.29	277,948.94	0.29
XVIII	PEKERJAAN HALAMAN DAN TAMAN	153,306,792.09	2.82	-	-	-	-	-	-
SUB TOTAL		5,436,364,147.02	100.00	291,658,955	27.99	83,062,514	7.79	374,721,468	35.78
PPn 10%		543,636,414.70							
TOTAL		5,980,000,561.72							
DIBULATKAN		5,980,000,000.00							
				PROSENTASE KEMAJUAN PEKERJAAN		REALISASI FISIK MINGGU INI		35.78	
						REALISASI FISIK S/D MINGGU LALU		27.99	
						RENCANA FISIK S/D MINGGU INI		32.14	
						DEVIASI		3.64	

Mengetahui,
 DINAS KESEHATAN KABUPATEN ENDE
 PEJABAT PEMBUAT KOMITMEN

Diperiksa,
 DIREKSI TEKNIS

Ende 14 Oktober 2019
 Dibuat,
 KONSULTAN PENGAWAS
 CV. PUTRA TIMOR RAYA

HIERONIMUS E. ROWA, S.Fam,Apt
 NIP. 1984051520090310081

JOHANES K.M. RAY, ST,MT
 NIP. 197704282001121004

FAJAR ARIFTIONO, ST
 TEAM LEADER

REKAPITULASI PROGRES FISIK MINGGUAN

INSTANSI : DINAS KESEHATAN KABUPATEN ENDE
 NAMA PEKERJAAN : PEKERJAAN PEMBANGUNAN PUSKESMAS KOTA ENDE
 LOKASI : KECAMATAN ENDE TENGAH - KABUPATEN ENDE
 TAHUN : 2019
 PELAKSANA KONSTRUKSI : CV. CAHAYA PILAR KONSTRUKSI
 PENGAWAS KONSULTAN : CV. PUTRA TIMOR RAYA

Minggu Ke : 14 (Empat Belas)
 Tanggal : 14 Oktober 2019
 s/d Tanggal : 20 Oktober 2019
 Progres : 39.41 (%)

NO	URAIAN PEKERJAAN	JUMLAH HARGA (RP)	BOBOT (%)	PRESTASI PEKERJAAN					
				s/d Minggu Lalu		Minggu Ini		s/d Minggu ini	
				Jumlah Harga	Terhadap seluruh Pekerjaan (%)	Jumlah Harga	Terhadap seluruh Pekerjaan (%)	Jumlah Harga	Terhadap seluruh Pekerjaan (%)
I	PEKERJAAN PERSIAPAN	97,513,028.40	1.79	1,215,477.56	1.25	26,905.77	0.03	1,242,383.33	1.27
II	PEKERJAAN TANAH	88,836,541.75	1.63	1,449,465.93	1.63	-	-	1,449,465.93	1.63
III	PEKERJAAN PASANGAN	1,024,784,480.65	18.85	137,044,587.31	13.37	27,361,617.45	2.67	164,406,204.76	16.04
IV	PEKERJAAN BETON	1,232,562,854.05	22.67	234,335,079.30	19.01	7,458,783.09	0.61	241,793,862.39	19.62
V	PEKERJAAN BAJA	45,368,833.36	0.83	-	-	-	-	-	-
VI	PEKERJAAN RANGKA DAN PENUTUP ATAP	197,939,305.04	3.64	-	-	-	-	-	-
VII	PEKERJAAN PENUTUP LANTAI DAN DINDING	1,004,560,715.84	18.48	-	-	-	-	-	-
VIII	PEKERJAAN RANGKA DAN PENUTUP PLAFON	202,624,969.28	3.73	-	-	-	-	-	-
IX	PEKERJAAN PINTU DAN JENDELA	647,047,409.46	11.90	-	-	-	-	-	-
X	PEKERJAAN PENGECATAN	112,117,533.44	2.06	-	-	-	-	-	-
XI	PEKERJAAN PLUMBING DAN SANITASI	173,073,925.00	3.18	398,909.31	0.23	-	-	398,909.31	0.23
XII	PEKERJAAN TATA UDARA	16,459,042.50	0.30	-	-	-	-	-	-
XIII	PEKERJAAN ELEKTRIKAL	247,039,415.00	4.54	-	-	-	-	-	-
XIV	PEKERJAAN ELEKTRONIK	50,985,000.00	0.94	-	-	-	-	-	-
XV	PEKERJAAN RUMAH GENSET	17,307,068.51	0.32	-	-	-	-	-	-
XVI	PEKERJAAN GROUND WATER TANK	28,666,608.35	0.53	-	-	-	-	-	-
XVII	PEKERJAAN PAGAR	96,170,624.31	1.77	277,948.94	0.29	310,409.47	0.32	588,358.41	0.61
XVIII	PEKERJAAN HALAMAN DAN TAMAN	153,306,792.09	2.82	-	-	-	-	-	-
SUB TOTAL		5,436,364,147.02	100.00	374,721,468	35.78	35,157,716	3.63	409,879,184	39.41
PPn 10%		543,636,414.70							
TOTAL		5,980,000,561.72							
DIBULATKAN		5,980,000,000.00							
				PROSENTASE KEMAJUAN PEKERJAAN		REALISASI FISIK MINGGU INI		39.41	
						REALISASI FISIK S/D MINGGU LALU		35.78	
						RENCANA FISIK S/D MINGGU INI		40.97	
						DEVIASI		- 1.57	

Mengetahui,
 DINAS KESEHATAN KABUPATEN ENDE
 PEJABAT PEMBUAT KOMITMEN

HIERONIMUS E. ROWA, S.Fam,Apt
 NIP. 1984051520090310081

Diperiksa,
 DIREKSI TEKNIS

JOHANES K.M. RAY, ST,MT
 NIP. 197704282001121004

Ende 21 Oktober 2019
 Dibuat,
 KONSULTAN PENGAWAS
 CV. PUTRA TIMOR RAYA

FAJAR ARIFTIONO, ST
 TEAM LEADER

REKAPITULASI PROGRES FISIK MINGGUAN

INSTANSI : DINAS KESEHATAN KABUPATEN ENDE
 NAMA PEKERJAAN : PEKERJAAN PEMBANGUNAN PUSKESMAS KOTA ENDE
 LOKASI : KECAMATAN ENDE TENGAH - KABUPATEN ENDE
 TAHUN : 2019
 PELAKSANA KONSTRUKSI : CV. CAHAYA PILAR KONSTRUKSI
 PENGAWAS KONSULTAN : CV. PUTRA TIMOR RAYA

Minggu Ke : 15 (Lima Belas)
 Tanggal : 21 Oktober 2019
 s/d Tanggal : 27 Oktober 2019
 Progres : 42.23 (%)

NO	URAIAN PEKERJAAN	JUMLAH HARGA (RP)	BOBOT (%)	PRESTASI PEKERJAAN					
				s/d Minggu Lalu		Minggu Ini		s/d Minggu ini	
				Jumlah Harga	Terhadap seluruh Pekerjaan (%)	Jumlah Harga	Terhadap seluruh Pekerjaan (%)	Jumlah Harga	Terhadap seluruh Pekerjaan (%)
I	PEKERJAAN PERSIAPAN	97,513,028.40	1.79	1,242,383.33	1.27	26,905.77	0.03	1,269,289.09	1.30
II	PEKERJAAN TANAH	88,836,541.75	1.63	1,449,465.93	1.63	2,227.05	0.003	1,451,692.98	1.63
III	PEKERJAAN PASANGAN	1,024,784,480.65	18.85	156,117,391.84	15.23	8,438,914.57	0.82	164,556,306.41	16.06
IV	PEKERJAAN BETON	1,232,562,854.05	22.67	241,793,862.39	19.62	34,260,306.08	2.78	276,054,168.47	22.40
V	PEKERJAAN BAJA	45,368,833.36	0.83	-	-	-	-	-	-
VI	PEKERJAAN RANGKA DAN PENUTUP ATAP	197,939,305.04	3.64	-	-	-	-	-	-
VII	PEKERJAAN PENUTUP LANTAI DAN DINDING	1,004,560,715.84	18.48	-	-	-	-	-	-
VIII	PEKERJAAN RANGKA DAN PENUTUP PLAFON	202,624,969.28	3.73	-	-	-	-	-	-
IX	PEKERJAAN PINTU DAN JENDELA	647,047,409.46	11.90	-	-	-	-	-	-
X	PEKERJAAN PENGECATAN	112,117,533.44	2.06	-	-	-	-	-	-
XI	PEKERJAAN PLUMBING DAN SANITASI	173,073,925.00	3.18	398,909.31	0.23	-	-	398,909.31	0.23
XII	PEKERJAAN TATA UDARA	16,459,042.50	0.30	-	-	-	-	-	-
XIII	PEKERJAAN ELEKTRIKAL	247,039,415.00	4.54	-	-	-	-	-	-
XIV	PEKERJAAN ELEKTRONIK	50,985,000.00	0.94	-	-	-	-	-	-
XV	PEKERJAAN RUMAH GENSET	17,307,068.51	0.32	-	-	-	-	-	-
XVI	PEKERJAAN GROUND WATER TANK	28,666,608.35	0.53	-	-	-	-	-	-
XVII	PEKERJAAN PAGAR	96,170,624.31	1.77	588,358.41	0.61	-	-	588,358.41	0.61
XVIII	PEKERJAAN HALAMAN DAN TAMAN	153,306,792.09	2.82	-	-	-	-	-	-
SUB TOTAL		5,436,364,147.02	100.00	401,590,371	38.60	42,728,353	3.63	444,318,725	42.23
PPn 10%		543,636,414.70							
TOTAL		5,980,000,561.72							
DIBULATKAN		5,980,000,000.00							
				PROSENTASE KEMAJUAN PEKERJAAN		REALISASI FISIK MINGGU INI		42.23	
						REALISASI FISIK S/D MINGGU LALU		38.60	
						RENCANA FISIK S/D MINGGU INI		44.36	
						DEVIASI		- 2.13	

Mengetahui,
 DINAS KESEHATAN KABUPATEN ENDE
 PEJABAT PEMBUAT KOMITMEN

Diperiksa,
 DIREKSI TEKNIS

Ende 28 Oktober 2019
 Dibuat,
 KONSULTAN PENGAWAS
 CV. PUTRA TIMOR RAYA

HIERONIMUS E. ROWA, S.Fam,Apt
 NIP. 1984051520090310081

JOHANES K.M. RAY, ST,MT
 NIP. 197704282001121004

FAJAR ARIFTIONO, ST
 TEAM LEADER

REKAPITULASI PROGRES FISIK MINGGUAN

INSTANSI : DINAS KESEHATAN KABUPATEN ENDE
 NAMA PEKERJAAN : PEKERJAAN PEMBANGUNAN PUSKESMAS KOTA ENDE
 LOKASI : KECAMATAN ENDE TENGAH - KABUPATEN ENDE
 TAHUN : 2019
 PELAKSANA KONSTRUKSI : CV. CAHAYA PILAR KONSTRUKSI
 PENGAWAS KONSULTAN : CV. PUTRA TIMOR RAYA

Minggu Ke : 16 (Enam Belas)
 Tanggal : 28 Oktober 2019
 s/d Tanggal : 03 November 2019
 Progres : 45.27 (%)

NO	URAIAN PEKERJAAN	JUMLAH HARGA (RP)	BOBOT (%)	PRESTASI PEKERJAAN					
				s/d Minggu Lalu		Minggu Ini		s/d Minggu ini	
				Jumlah Harga	Terhadap seluruh Pekerjaan (%)	Jumlah Harga	Terhadap seluruh Pekerjaan (%)	Jumlah Harga	Terhadap seluruh Pekerjaan (%)
I	PEKERJAAN PERSIAPAN	97,513,028.40	1.79	1,269,289.09	1.30	10,762.31	0.01	1,280,051.40	1.31
II	PEKERJAAN TANAH	88,836,541.75	1.63	1,451,692.98	1.63	-	-	1,451,692.98	1.63
III	PEKERJAAN PASANGAN	1,024,784,480.65	18.85	164,556,306.41	16.06	8,515,672.68	0.83	173,071,979.09	16.89
IV	PEKERJAAN BETON	1,232,562,854.05	22.67	276,054,168.47	22.40	3,399,370.55	0.28	279,453,539.02	22.67
V	PEKERJAAN BAJA	45,368,833.36	0.83	-	-	-	-	-	-
VI	PEKERJAAN RANGKA DAN PENUTUP ATAP	197,939,305.04	3.64	-	-	3,395,585.50	1.72	3,395,585.50	2
VII	PEKERJAAN PENUTUP LANTAI DAN DINDING	1,004,560,715.84	18.48	-	-	-	-	-	-
VIII	PEKERJAAN RANGKA DAN PENUTUP PLAFON	202,624,969.28	3.73	-	-	-	-	-	-
IX	PEKERJAAN PINTU DAN JENDELA	647,047,409.46	11.90	-	-	-	-	-	-
X	PEKERJAAN PENGECATAN	112,117,533.44	2.06	-	-	-	-	-	-
XI	PEKERJAAN PLUMBING DAN SANITASI	173,073,925.00	3.18	398,909.31	0.23	213,940.19	0.12	612,849.50	0.35
XII	PEKERJAAN TATA UDARA	16,459,042.50	0.30	-	-	-	-	-	-
XIII	PEKERJAAN ELEKTRIKAL	247,039,415.00	4.54	-	-	-	-	-	-
XIV	PEKERJAAN ELEKTRONIK	50,985,000.00	0.94	-	-	-	-	-	-
XV	PEKERJAAN RUMAH GENSET	17,307,068.51	0.32	-	-	-	-	-	-
XVI	PEKERJAAN GROUND WATER TANK	28,666,608.35	0.53	-	-	-	-	-	-
XVII	PEKERJAAN PAGAR	96,170,624.31	1.77	588,358.41	0.61	80,799.47	0.08	669,157.88	0.70
XVIII	PEKERJAAN HALAMAN DAN TAMAN	153,306,792.09	2.82	-	-	-	-	-	-
SUB TOTAL		5,436,364,147.02	100.00	444,318,725	42.23	15,616,131	3.04	459,934,855	45.27
PPn 10%		543,636,414.70							
TOTAL		5,980,000,561.72							
DIBULATKAN		5,980,000,000.00							
				PROSENTASE KEMAJUAN PEKERJAAN		REALISASI FISIK MINGGU INI		45.27	
						REALISASI FISIK S/D MINGGU LALU		42.23	
						RENCANA FISIK S/D MINGGU INI		51.17	
						DEVIASI		- 5.89	

Mengetahui,
 DINAS KESEHATAN KABUPATEN ENDE
 PEJABAT PEMBUAT KOMITMEN

Diperiksa,
 DIREKSI TEKNIS

Ende 04 November 2019
 Dibuat,
 KONSULTAN PENGAWAS
 CV. PUTRA TIMOR RAYA

HIERONIMUS E. ROWA, S.Fam,Apt
 NIP. 1984051520090310081

JOHANES K.M. RAY, ST,MT
 NIP. 197704282001121004

FAJAR ARIFTIONO, ST
 TEAM LEADER

REKAPITULASI PROGRES FISIK MINGGUAN

INSTANSI : DINAS KESEHATAN KABUPATEN ENDE
 NAMA PEKERJAAN : PEKERJAAN PEMBANGUNAN PUSKESMAS KOTA ENDE
 LOKASI : KECAMATAN ENDE TENGAH - KABUPATEN ENDE
 TAHUN : 2019
 PELAKSANA KONSTRUKSI : CV. CAHAYA PILAR KONSTRUKSI
 PENGAWAS KONSULTAN : CV. PUTRA TIMOR RAYA

Minggu Ke : 17 (Tujuh Belas)
 Tanggal : 04 November 2019
 s/d Tanggal : 10 November 2019
 Progres : 55.04 (%)

NO	URAIAN PEKERJAAN	JUMLAH HARGA (RP)	BOBOT (%)	PRESTASI PEKERJAAN					
				s/d Minggu Lalu		Minggu Ini		s/d Minggu ini	
				Jumlah Harga	Terhadap seluruh Pekerjaan (%)	Jumlah Harga	Terhadap seluruh Pekerjaan (%)	Jumlah Harga	Terhadap seluruh Pekerjaan (%)
I	PEKERJAAN PERSIAPAN	97,513,028.40	1.79	1,280,051.40	1.31	10,762.31	0.01	1,290,813.70	1.32
II	PEKERJAAN TANAH	88,836,541.75	1.63	1,451,692.98	1.63	-	-	1,451,692.98	1.63
III	PEKERJAAN PASANGAN	1,024,784,480.65	18.85	173,071,979.09	16.89	20,105,520.31	1.96	193,177,499.41	18.85
IV	PEKERJAAN BETON	1,232,562,854.05	22.67	279,453,539.02	22.67	-	-	279,453,539.02	22.67
V	PEKERJAAN BAJA	45,368,833.36	0.83	-	-	-	-	-	-
VI	PEKERJAAN RANGKA DAN PENUTUP ATAP	197,939,305.04	3.64	3,395,585.50	1.72	3,811,431.44	1.93	7,207,016.94	3.64
VII	PEKERJAAN PENUTUP LANTAI DAN DINDING	1,004,560,715.84	18.48	-	-	50,380,151.92	5.02	50,380,151.92	5.02
VIII	PEKERJAAN RANGKA DAN PENUTUP PLAFON	202,624,969.28	3.73	-	-	1,057,500.90	0.52	1,057,500.90	0.52
IX	PEKERJAAN PINTU DAN JENDELA	647,047,409.46	11.90	-	-	-	-	-	-
X	PEKERJAAN PENGECATAN	112,117,533.44	2.06	-	-	-	-	-	-
XI	PEKERJAAN PLUMBING DAN SANITASI	173,073,925.00	3.18	612,849.50	0.35	68,766.49	0.04	681,615.99	0.39
XII	PEKERJAAN TATA UDARA	16,459,042.50	0.30	-	-	-	-	-	-
XIII	PEKERJAAN ELEKTRIKAL	247,039,415.00	4.54	-	-	677,722.41	0.27	677,722.41	0
XIV	PEKERJAAN ELEKTRONIK	50,985,000.00	0.94	-	-	-	-	-	-
XV	PEKERJAAN RUMAH GENSET	17,307,068.51	0.32	-	-	-	-	-	-
XVI	PEKERJAAN GROUND WATER TANK	28,666,608.35	0.53	-	-	-	-	-	-
XVII	PEKERJAAN PAGAR	96,170,624.31	1.77	669,157.88	0.70	15,514.83	0.02	684,672.71	0.71
XVIII	PEKERJAAN HALAMAN DAN TAMAN	153,306,792.09	2.82	-	-	-	-	-	-
SUB TOTAL		5,436,364,147.02	100.00	459,934,855	45.27	76,127,371	9.77	536,062,226	55.04
PPn 10%		543,636,414.70							
TOTAL		5,980,000,561.72							
DIBULATKAN		5,980,000,000.00							
				PROSENTASE KEMAJUAN PEKERJAAN		REALISASI FISIK MINGGU INI		55.04	
						REALISASI FISIK S/D MINGGU LALU		45.27	
						RENCANA FISIK S/D MINGGU INI		61.36	
						DEVIASI		- 6.32	

Mengetahui,
 DINAS KESEHATAN KABUPATEN ENDE
 PEJABAT PEMBUAT KOMITMEN

Diperiksa,
 DIREKSI TEKNIS

Ende 11 November 2019
 Dibuat,
 KONSULTAN PENGAWAS
 CV. PUTRA TIMOR RAYA

HIERONIMUS E. ROWA, S.Fam,Apt
 NIP. 1984051520090310081

JOHANES K.M. RAY, ST,MT
 NIP. 197704282001121004

FAJAR ARIFTIONO, ST
 TEAM LEADER

LAMPIRAN C

RENCANA ANGGARAN BIAYA

RENCANA ANGGARAN BIAYA

PEMILIK PEKERJAAN : DINAS KESEHATAN
NAMA PEKERJAAN : PERENCANAAN PERENCANAAN PEMBANGUNAN BARU/PENGEMBANGAN GEDUNG INSTALASI RAWAT JALAN
LOKASI : KOTA ENDE, KABUPATEN ENDE
TAHUN ANGGARAN : 2019

NO	URAIAN PEKERJAAN	SATUAN	VOLUME
I	PEKERJAAN PERSIAPAN		
1	Perjaan pembongkaran		
2	Pembuatan Pagar Sementara dari Seng Gelombang Tinggi 2 Meter	M	56.00
3	Pengukuran dan Pemasangan Bouwplank	M	102.00
4	Papan Nama Proyek	Unit	1.00
5	Direksi Keet	LS	1.00
6	Penerangan & Listrik Kerja	Ls	1.00
7	Air Kerja	LS	1.00
8	Mobilisasi da Demobilisasi	LS	1.00
9	Administrasi dan Dokumentasi	Ls	1.00
10	Pembersihan Lokasi	LS	1.00
II	PEKERJAAN TANAH		
1	Penggalian Tanah Biasa Sedalam 1 Meter	M3	246.24
2	Penggalian Tanah Biasa Sedalam 2 Meter	M3	105.90
	Urugan Tanah Kembali		117.38
3	Pengurugan dengan Tanah Peninggi lantai	M3	257.80
4	Pengurugan dengan Pasir Urug	M3	73.80
5	Pengurugan Sirtu & Batu untuk Pondasi Sumuran	M3	18.10
III	PEKERJAAN PASANGAN		
1	Pemasangan Batu Kosong (Anstamping)	M3	77.97
2	Pemasangan Pondasi Batu Kali Belah Campuran 1SP : 4PP	M3	195.94
3	Pemasangan Dinding Bata Merah (15x11x22) cm 1/2 Batu Campuran 1SP : 4P	M2	1,346.14
4	Pemasangan Plesteran 1SP : 3PP Tebal 20 mm	M2	205.04
5	Pemasangan Plesteran 1SP : 4PP Tebal 20 mm	M2	2,692.28
6	Pemasangan Acian	M2	2,692.28
IV	PEKERJAAN BETON		
1	Membuat Lantai Kerja Beton Mutu $f_c = 7.4$ MPa (K-100)	M3	6.35
2	Pekerjaan Lantai Rabat Beton		
	- Membuat Beton Mutu $f_c = 14.5$ MPa (K-175)	M3	48.98
	- Pembesian dengan Besi Polos atau Besi Ulir	Kg	1,934.63
3	Pekerjaan Dinding Pondasi Sumuran		
	- Membuat Beton Mutu $f_c = 14.5$ MPa (K-175)	M3	20.92
	- Pembesian dengan Besi Polos atau Besi Ulir	Kg	1,709.61
	- Pemasangan Bekisting untuk Pondasi	M2	185.98
4	Pekerjaan Foot Plate 120x120x40 cm (FP-1)		
	- Membuat Beton Mutu $f_c = 21.7$ MPa (K-250)	M3	9.22
	- Pembesian dengan Besi Polos atau Besi Ulir	Kg	1,375.23
	- Pemasangan Bekisting untuk Pondasi	M2	30.72
5	Pekerjaan Foot Plate 150x120x40 cm (FP-2)		
	- Membuat Beton Mutu $f_c = 21.7$ MPa (K-250)	M3	1.44
	- Pembesian dengan Besi Polos atau Besi Ulir	Kg	208.56
	- Pemasangan Bekisting untuk Pondasi	M2	4.32
6	Pekerjaan Foot Plate 100x100x30 cm (FP-3)		
	- Membuat Beton Mutu $f_c = 21.7$ MPa (K-250)	M3	5.70
	- Pembesian dengan Besi Polos atau Besi Ulir	Kg	661.38
	- Pemasangan Bekisting untuk Pondasi	M2	22.80
7	Pekerjaan Kolom 40x40 cm (K-1)		
	- Membuat Beton Mutu $f_c = 21.7$ MPa (K-250)	M3	28.51
	- Pembesian dengan Besi Polos atau Besi Ulir	Kg	4,972.08
	- Pemasangan Bekisting untuk Kolom	M2	142.56

NO	URAIAN PEKERJAAN	SATUAN	VOLUME
8	Pekerjaan Kolom 30x30 cm (K-2)		
	- Membuat Beton Mutu $f_c = 21.7$ MPa (K-250)	M3	69.48
	- Pembesian dengan Besi Polos atau Besi Ulir	Kg	8,551.14
	- Pemasangan Bekisting untuk Kolom	M2	456.00
9	Pekerjaan Kolom Praktis 15x15 cm (K-3)		
	- Membuat Beton Mutu $f_c = 14.5$ MPa (K-175)	M3	12.26
	- Pembesian dengan Besi Polos atau Besi Ulir	Kg	2,444.19
	- Pemasangan Bekisting untuk Kolom	M2	163.49
10	Pekerjaan Soof 25/40 cm (SL-1)		
	- Membuat Beton Mutu $f_c = 21.7$ MPa (K-250)	M3	8.76
	- Pembesian dengan Besi Polos atau Besi Ulir	Kg	1,466.11
	- Pemasangan Bekisting untuk Sloof	M2	35.04
11	Pekerjaan Soof 20/30 cm (SL-2)		
	- Membuat Beton Mutu $f_c = 21.7$ MPa (K-250)	M3	7.50
	- Pembesian dengan Besi Polos atau Besi Ulir	Kg	1,126.20
	- Pemasangan Bekisting untuk Sloof	M2	37.52
12	Pekerjaan Soof 15/30 cm (SL-3)		
	- Membuat Beton Mutu $f_c = 21.7$ MPa (K-250)	M3	6.29
	- Pembesian dengan Besi Polos atau Besi Ulir	Kg	1,019.99
	- Pemasangan Bekisting untuk Sloof	M2	83.80
13	Pekerjaan Balok 35/50 cm (B-1A)		
	- Membuat Beton Mutu $f_c = 21.7$ MPa (K-250)	M3	6.62
	- Pembesian dengan Besi Polos atau Besi Ulir	Kg	1,049.23
	- Pemasangan Bekisting untuk Balok	M2	37.85
14	Pekerjaan Balok 35/50 cm (B-1B)		
	- Membuat Beton Mutu $f_c = 21.7$ MPa (K-250)	M3	8.68
	- Pembesian dengan Besi Polos atau Besi Ulir	Kg	1,706.78
	- Pemasangan Bekisting untuk Balok	M2	55.06
15	Pekerjaan Balok 25/40 cm (B-2)		
	- Membuat Beton Mutu $f_c = 21.7$ MPa (K-250)	M3	3.86
	- Pembesian dengan Besi Polos atau Besi Ulir	Kg	505.68
	- Pemasangan Bekisting untuk Balok	M2	31.23
16	Pekerjaan Balok 20/30 cm (B-3)		
	- Membuat Beton Mutu $f_c = 21.7$ MPa (K-250)	M3	0.87
	- Pembesian dengan Besi Polos atau Besi Ulir	Kg	130.14
	- Pemasangan Bekisting untuk Balok	M2	8.09
17	Pekerjaan Ringbalok 25/40 cm (RB-1)		
	- Membuat Beton Mutu $f_c = 21.7$ MPa (K-250)	M3	4.96
	- Pembesian dengan Besi Polos atau Besi Ulir	Kg	830.13
	- Pemasangan Bekisting untuk Balok	M2	52.08
18	Pekerjaan Ringbalok 20/30 cm (RB-2A)		
	- Membuat Beton Mutu $f_c = 21.7$ MPa (K-250)	M3	0.74
	- Pembesian dengan Besi Polos atau Besi Ulir	Kg	168.73
	- Pemasangan Bekisting untuk Balok	M2	7.98
19	Pekerjaan Ringbalok 20/30 cm (RB-2B)		
	- Membuat Beton Mutu $f_c = 21.7$ MPa (K-250)	M3	6.82
	- Pembesian dengan Besi Polos atau Besi Ulir	Kg	1,292.88
	- Pemasangan Bekisting untuk Balok	M2	73.87
20	Pekerjaan Ringbalok 15/30 cm (RB-3)		
	- Membuat Beton Mutu $f_c = 21.7$ MPa (K-250)	M3	11.30
	- Pembesian dengan Besi Polos atau Besi Ulir	Kg	1,486.69
	- Pemasangan Bekisting untuk Balok	M2	150.63
21	Pekerjaan Ringbalok 15/20 cm (RB-4)		
	- Membuat Beton Mutu $f_c = 14.5$ MPa (K-175)	M3	3.89
	- Pembesian dengan Besi Polos atau Besi Ulir	Kg	685.72
	- Pemasangan Bekisting untuk Balok	M2	51.85
22	Pekerjaan Balok Latei 15/20 cm		
	- Membuat Beton Mutu $f_c = 14.5$ MPa (K-175)	M3	4.03
	- Pembesian dengan Besi Polos atau Besi Ulir	Kg	477.90
	- Pemasangan Bekisting untuk Balok	M2	53.78
23	Pekerjaan Kolom Latei 10/15 cm		
	- Membuat Beton Mutu $f_c = 14.5$ MPa (K-175)	M3	5.46
	- Pembesian dengan Besi Polos atau Besi Ulir	Kg	592.70
	- Pemasangan Bekisting untuk Balok	M2	109.15
24	Pekerjaan Pelat Lantai tebal 12 cm		
	- Membuat Beton Mutu $f_c = 21.7$ MPa (K-250)	M3	11.32
	- Pembesian dengan Besi Polos atau Besi Ulir	Kg	2,233.99
	- Pemasangan Bekisting untuk Lantai	M2	94.34

NO	URAIAN PEKERJAAN	SATUAN	VOLUME
25	Pekerjaan Pelat Deck tebal 10 cm		
	- Membuat Beton Mutu $f_c = 21.7$ MPa (K-250)	M3	11.66
	- Pembesian dengan Besi Polos atau Besi Ulir	Kg	1,037.06
	- Pemasangan Bekisting untuk Lantai	M2	63.03
26	Pekerjaan Pelat Tangga dan Bordes tebal 15 cm		
	- Membuat Beton Mutu $f_c = 21.7$ MPa (K-250)	M3	2.34
	- Pembesian dengan Besi Polos atau Besi Ulir	Kg	360.28
	- Pemasangan Bekisting untuk Lantai	M2	11.93
V	PEKERJAAN BAJA		
1	Pekerjaan Kolom WF 250.125.6.9 + Asesoris		
	- Pemasangan Rangka Baja IWF	Kg	532.80
2	Pekerjaan Balok WF 250.125.6.9 + Asesoris		
	- Pemasangan Rangka Baja IWF	Kg	1,053.76
3	Pemasangan Gording CNP 150x50x3.2 + Asesoris		
	- Pemasangan Rangka Baja IWF	Kg	389.40
4	Pemasangan Railing Kamar Mandi untuk Difabel	LS	1.00
VI	PEKERJAAN RANGKA DAN PENUTUP ATAP		
1	Pemasangan Kuda-Kuda Baja Ringan + Reng untuk Atap Spandek	M2	411.66
2	Pemasangan Penutup Atap Spandek 0.40 mm	M2	435.47
3	Pemasangan Bubungan Atap Spandek 0.40 mm	M	110.70
4	Pemasangan Jurai Seng Licin 0.40 mm	M	7.90
5	Pemasangan Lisplank Kalsiplank Lebar 30 cm	M	121.02
VII	PEKERJAAN PENUTUP LANTAI DAN DINDING		
1	Pemasangan Lantai Granit 60x60 cm	M2	516.24
2	Pemasangan Lantai Toilet Keramik 30x30 cm	M	48.38
3	Pemasangan Dinding Toilet Keramik 30x30 cm	M2	205.04
4	Pelaburan Lantai dengan Acian Semen	M2	62.64
5	Pemasangan Covering ACP	M2	746.98
6	Pemasangan Dinding Ornament Motif Lokal	LS	1.00
7	Papan Nama pada Bangunan	LS	1.00
VIII	PEKERJAAN RANGKA DAN PENUTUP PLAFON		
1	Pemasangan Rangka Besi Hollow 40.40.2mm, Modul 60x60 cm untuk Plafon	M2	607.62
2	Pemasangan List Plafon	M	861.25
IX	PEKERJAAN PINTU DAN JENDELA		
1	Pemasangan Pintu Type P-1	Unit	1.00
2	Pemasangan Pintu Type P-2	Unit	4.00
3	Pemasangan Pintu Type P-3	Unit	10.00
4	Pemasangan Pintu Type P-4	Unit	10.00
5	Pemasangan Pintu Type P-5	Unit	18.00
6	Pemasangan Pintu Type P-6	Unit	2.00
7	Pemasangan Pintu Type P-7	Unit	1.00
8	Pemasangan Jendela Type J-1	Unit	1.00
9	Pemasangan Jendela Type J-2	Unit	18.00
10	Pemasangan Jendela Type J-3	Unit	1.00
11	Pemasangan Jendela Type J-4	Unit	1.00
12	Pemasangan Jendela Type J-5	Unit	1.00
13	Pemasangan Jendela Type J-6	Unit	1.00
14	Pemasangan Jendela Type J-7	Unit	1.00
15	Pemasangan Jendela Type J-8	Unit	2.00
16	Pemasangan Jendela Type J-9	Unit	1.00
17	Pemasangan Jendela Type J-10	Unit	1.00
18	Pemasangan Boven Type BV-1	Unit	1.00
19	Pemasangan Boven Type BV-2	Unit	1.00
20	Pemasangan Boven Type BV-3	Unit	14.00

Item Pekerjaan : Pengurangan Sirtu Padat
 Satuan : M3
 Harga Satuan : Rp 147,360.40

No.	Uraian	Kode	Satuan	Koefisien	Harga Satuan (Rp)	Jumlah Harga (Rp)
1	2	3	4	5	6	7
A	TENAGA					
	Pekerja	L.01	OH	0.250	75,000.00	18,750.00
	Mandor	L.04	OH	0.025	110,000.00	2,750.00
					JUMLAH HARGA TENAGA KERJA	21,500.00
B	BAHAN					
	Sirtu	BM.130	M3	1.200	93,720.00	112,464.00
					JUMLAH HARGA BAHAN	112,464.00
C	PERALATAN					
					JUMLAH HARGA PERALATAN	-
D	Jumlah (A + B + C)					133,964.00
E	Overhead & Profit (10% x D)					13,396.40
F	Harga Satuan Pekerjaan (D + E)					147,360.40

Item Pekerjaan : Pengurangan Sirtu & Batu untuk Pondasi Sumuran
 Satuan : M3
 Harga Satuan : Rp 131,441.20

No.	Uraian	Kode	Satuan	Koefisien	Harga Satuan (Rp)	Jumlah Harga (Rp)
1	2	3	4	5	6	7
A	TENAGA					
	Pekerja	L.01	OH	0.250	75,000.00	18,750.00
	Mandor	L.04	OH	0.025	110,000.00	2,750.00
					JUMLAH HARGA TENAGA KERJA	21,500.00
B	BAHAN					
	Sirtu	BM.130	M3	0.600	93,720.00	56,232.00
	Batu Kali Belah	BM.13	M3	0.600	69,600.00	41,760.00
					JUMLAH HARGA BAHAN	97,992.00
C	PERALATAN					
					JUMLAH HARGA PERALATAN	-
D	Jumlah (A + B + C)					119,492.00
E	Overhead & Profit (10% x D)					11,949.20
F	Harga Satuan Pekerjaan (D + E)					131,441.20

Item Pekerjaan : Pemasangan Batu Kosong (Anstamping)
 Satuan : M3
 Harga Satuan : Rp 239,923.20

No.	Uraian	Kode	Satuan	Koefisien	Harga Satuan (Rp)	Jumlah Harga (Rp)
1	2	3	4	5	6	7
A	TENAGA					
	Pekerja	L.01	OH	0.780	75,000.00	58,500.00
	Tukang	L.02	OH	0.390	100,000.00	39,000.00
	Kepala Tukang	L.03	OH	0.039	110,000.00	4,290.00
	Mandor	L.04	OH	0.039	110,000.00	4,290.00
					JUMLAH HARGA TENAGA KERJA	106,080.00
B	BAHAN					
	Batu Kali Belah	BM.13	M3	1.200	69,600.00	83,520.00
	Pasir Urug	BM.103	M3	0.432	66,000.00	28,512.00
					JUMLAH HARGA BAHAN	112,032.00
C	PERALATAN					
					JUMLAH HARGA PERALATAN	-
D	Jumlah (A + B + C)					218,112.00
E	Overhead & Profit (10% x D)					21,811.20
F	Harga Satuan Pekerjaan (D + E)					239,923.20

Item Pekerjaan : Pemasangan Pondasi Batu Kali Belah Campuran 1SP : 4PP
 Satuan : M3
 Harga Satuan : Rp 677,616.50

No.	Uraian	Kode	Satuan	Koefisien	Harga Satuan (Rp)	Jumlah Harga (Rp)
1	2	3	4	5	6	7
A	TENAGA					
	Pekerja	L.01	OH	1.500	75,000.00	112,500.00
	Tukang	L.02	OH	0.750	100,000.00	75,000.00
	Kepala Tukang	L.03	OH	0.075	110,000.00	8,250.00
	Mandor	L.04	OH	0.075	110,000.00	8,250.00
					JUMLAH HARGA TENAGA KERJA	204,000.00
B	BAHAN					
	Batu Kali Belah	BM.13	M3	1.200	69,600.00	83,520.00
	Semen Portland	BM.125	Zak	4.075	69,000.00	281,175.00
	Pasir Pasang	BM.102	M3	0.520	91,000.00	47,320.00
					JUMLAH HARGA BAHAN	412,015.00
C	PERALATAN					
					JUMLAH HARGA PERALATAN	-
D	Jumlah (A + B + C)					616,015.00
E	Overhead & Profit (10% x D)					61,601.50
F	Harga Satuan Pekerjaan (D + E)					677,616.50

Item Pekerjaan : Pemasangan Dinding Bata Merah (15x11x22) cm 1/2 Batu Campuran 1SP : 3PP
 Satuan : M2
 Harga Satuan : Rp 224,046.08

No.	Uraian	Kode	Satuan	Koefisien	Harga Satuan (Rp)	Jumlah Harga (Rp)
1	2	3	4	5	6	7
A	TENAGA					
	Pekerja	L.01	OH	0.300	75,000.00	22,500.00
	Tukang	L.02	OH	0.100	100,000.00	10,000.00
	Kepala Tukang	L.03	OH	0.010	110,000.00	1,100.00
	Mandor	L.04	OH	0.015	110,000.00	1,650.00
					JUMLAH HARGA TENAGA KERJA	35,250.00
B	BAHAN					
	Bata Merah	BM.11	Buah	70.000	2,000.00	140,000.00
	Semen Portland	BM.125	Zak	0.359	69,000.00	24,788.25
	Pasir Pasang	BM.102	M3	0.040	91,000.00	3,640.00
					JUMLAH HARGA BAHAN	168,428.25
C	PERALATAN					
					JUMLAH HARGA PERALATAN	-
D	Jumlah (A + B + C)					203,678.25
E	Overhead & Profit (10% x D)					20,367.83
F	Harga Satuan Pekerjaan (D + E)					224,046.08

Item Pekerjaan : Pemasangan Dinding Bata Merah (15x11x22) cm 1/2 Batu Campuran 1SP : 4PP
 Satuan : M2
 Harga Satuan : Rp 218,900.55

No.	Uraian	Kode	Satuan	Koefisien	Harga Satuan (Rp)	Jumlah Harga (Rp)
1	2	3	4	5	6	7
A	TENAGA					
	Pekerja	L.01	OH	0.300	75,000.00	22,500.00
	Tukang	L.02	OH	0.100	100,000.00	10,000.00
	Kepala Tukang	L.03	OH	0.010	110,000.00	1,100.00
	Mandor	L.04	OH	0.015	110,000.00	1,650.00
					JUMLAH HARGA TENAGA KERJA	35,250.00
B	BAHAN					
	Bata Merah	BM.11	Buah	70.000	2,000.00	140,000.00
	Semen Portland	BM.125	Zak	0.288	69,000.00	19,837.50
	Pasir Pasang	BM.102	M3	0.043	91,000.00	3,913.00
					JUMLAH HARGA BAHAN	163,750.50
C	PERALATAN					
					JUMLAH HARGA PERALATAN	-
D	Jumlah (A + B + C)					199,000.50
E	Overhead & Profit (10% x D)					19,900.05
F	Harga Satuan Pekerjaan (D + E)					218,900.55

Item Pekerjaan : Pemasangan Plesteran 1SP : 3PP Tebal 20 mm

Satuan : M2
 Harga Satuan : Rp 70,219.38

No.	Uraian	Kode	Satuan	Koefisien	Harga Satuan (Rp)	Jumlah Harga (Rp)
1	2	3	4	5	6	7
A	TENAGA					
	Pekerja	L.01	OH	0.260	75,000.00	19,500.00
	Tukang	L.02	OH	0.200	100,000.00	20,000.00
	Kepala Tukang	L.03	OH	0.020	110,000.00	2,200.00
	Mandor	L.04	OH	0.013	110,000.00	1,430.00
					JUMLAH HARGA TENAGA KERJA	43,130.00
B	BAHAN					
	Semen Portland	BM.125	Zak	0.259	69,000.00	17,884.80
	Pasir Pasang	BM.102	M3	0.031	91,000.00	2,821.00
					JUMLAH HARGA BAHAN	20,705.80
C	PERALATAN					
					JUMLAH HARGA PERALATAN	-
D	Jumlah (A + B + C)					63,835.80
E	Overhead & Profit (10% x D)					6,383.58
F	Harga Satuan Pekerjaan (D + E)					70,219.38

Item Pekerjaan : Pemasangan Plesteran 1SP : 4PP Tebal 20 mm
 Satuan : M2
 Harga Satuan : Rp 79,072.40

No.	Uraian	Kode	Satuan	Koefisien	Harga Satuan (Rp)	Jumlah Harga (Rp)
1	2	3	4	5	6	7
A	TENAGA					
	Pekerja	L.01	OH	0.400	75,000.00	30,000.00
	Tukang	L.02	OH	0.200	100,000.00	20,000.00
	Kepala Tukang	L.03	OH	0.020	110,000.00	2,200.00
	Mandor	L.04	OH	0.022	110,000.00	2,420.00
					JUMLAH HARGA TENAGA KERJA	54,620.00
B	BAHAN					
	Semen Portland	BM.125	Zak	0.208	69,000.00	14,352.00
	Pasir Pasang	BM.102	M3	0.032	91,000.00	2,912.00
					JUMLAH HARGA BAHAN	17,264.00
C	PERALATAN					
					JUMLAH HARGA PERALATAN	-
D	Jumlah (A + B + C)					71,884.00
E	Overhead & Profit (10% x D)					7,188.40
F	Harga Satuan Pekerjaan (D + E)					79,072.40

Item Pekerjaan : Pemasangan Acian
 Satuan : M2
 Harga Satuan : Rp 36,086.88

No.	Uraian	Kode	Satuan	Koefisien	Harga Satuan (Rp)	Jumlah Harga (Rp)
1	2	3	4	5	6	7
A	TENAGA					
	Pekerja	L.01	OH	0.200	75,000.00	15,000.00
	Tukang	L.02	OH	0.100	100,000.00	10,000.00
	Kepala Tukang	L.03	OH	0.010	110,000.00	1,100.00
	Mandor	L.04	OH	0.010	110,000.00	1,100.00
					JUMLAH HARGA TENAGA KERJA	27,200.00
B	BAHAN					
	Semen Portland	BM.125	Zak	0.081	69,000.00	5,606.25
					JUMLAH HARGA BAHAN	5,606.25
C	PERALATAN					
					JUMLAH HARGA PERALATAN	-
D	Jumlah (A + B + C)					32,806.25
E	Overhead & Profit (10% x D)					3,280.63
F	Harga Satuan Pekerjaan (D + E)					36,086.88

Item Pekerjaan : Membuat Lantai Kerja Beton Mutu f'c = 7.4 MPa (K-100)
 Satuan : M3
 Harga Satuan : Rp 1,091,459.57

No.	Uraian	Kode	Satuan	Koefisien	Harga Satuan (Rp)	Jumlah Harga (Rp)
1	2	3	4	5	6	7
A	TENAGA					
	Pekerja	L.01	OH	1.650	75,000.00	123,750.00
	Tukang	L.02	OH	0.275	100,000.00	27,500.00
	Kepala Tukang	L.03	OH	0.028	110,000.00	3,080.00
	Mandor	L.04	OH	0.083	110,000.00	9,130.00
					JUMLAH HARGA TENAGA KERJA	163,460.00
B	BAHAN					
	Semen Portland	BM.125	Zak	6.175	69,000.00	426,075.00
	Pasir Beton	BM.101	M3	0.621	61,000.00	37,863.57
	Batu Pecah	BM.15	M3	0.740	485,760.00	359,462.40
	Air	BM.01	Liter	215.000	25.00	5,375.00
					JUMLAH HARGA BAHAN	828,775.97
C	PERALATAN					
					JUMLAH HARGA PERALATAN	-
D	Jumlah (A + B + C)					992,235.97
E	Overhead & Profit (10% x D)					99,223.60
F	Harga Satuan Pekerjaan (D + E)					1,091,459.57

Item Pekerjaan : **Membuat Beton Mutu f'c = 14.5 MPa (K-175)**
Satuan : **M3**
Harga Satuan : **Rp 1,241,283.31**

No.	Uraian	Kode	Satuan	Koefisien	Harga Satuan (Rp)	Jumlah Harga (Rp)
1	2	3	4	5	6	7
A	TENAGA					
	Pekerja	L.01	OH	1.650	75,000.00	123,750.00
	Tukang	L.02	OH	0.275	100,000.00	27,500.00
	Kepala Tukang	L.03	OH	0.028	110,000.00	3,080.00
	Mandor	L.04	OH	0.083	110,000.00	9,130.00
					JUMLAH HARGA TENAGA KERJA	163,460.00
B	BAHAN					
	Semen Portland	BM.125	Zak	8.150	69,000.00	562,350.00
	Pasir Beton	BM.101	M3	0.543	61,000.00	33,114.29
	Batu Pecah	BM.15	M3	0.750	485,760.00	364,140.09
	Air	BM.01	Liter	215.000	25.00	5,375.00
					JUMLAH HARGA BAHAN	964,979.37
C	PERALATAN					
					JUMLAH HARGA PERALATAN	-
D	Jumlah (A + B + C)					1,128,439.37
E	Overhead & Profit (10% x D)					112,843.94
F	Harga Satuan Pekerjaan (D + E)					1,241,283.31

Item Pekerjaan : **Membuat Beton Mutu f'c = 21.7 MPa (K-250)**
Satuan : **M3**
Harga Satuan : **Rp 1,358,765.89**

No.	Uraian	Kode	Satuan	Koefisien	Harga Satuan (Rp)	Jumlah Harga (Rp)
1	2	3	4	5	6	7
A	TENAGA					
	Pekerja	L.01	OH	1.650	75,000.00	123,750.00
	Tukang	L.02	OH	0.275	100,000.00	27,500.00
	Kepala Tukang	L.03	OH	0.028	110,000.00	3,080.00
	Mandor	L.04	OH	0.083	110,000.00	9,130.00
					JUMLAH HARGA TENAGA KERJA	163,460.00
B	BAHAN					
	Semen Portland	BM.125	Zak	9.600	69,000.00	662,400.00
	Pasir Beton	BM.101	M3	0.494	61,000.00	30,151.43
	Batu Pecah	BM.15	M3	0.770	485,760.00	373,855.29
	Air	BM.01	Liter	215.000	25.00	5,375.00
					JUMLAH HARGA BAHAN	1,071,781.72
C	PERALATAN					
					JUMLAH HARGA PERALATAN	-
D	Jumlah (A + B + C)					1,235,241.72
E	Overhead & Profit (10% x D)					123,524.17
F	Harga Satuan Pekerjaan (D + E)					1,358,765.89

Item Pekerjaan : **Membuat Beton Mutu f'c = 26.4 MPa (K-300)**
Satuan : **M3**
Harga Satuan : **Rp 1,406,141.69**

No.	Uraian	Kode	Satuan	Koefisien	Harga Satuan (Rp)	Jumlah Harga (Rp)
-----	--------	------	--------	-----------	-------------------	-------------------

1	2	3	4	5	6	7
A	TENAGA					
	Pekerja	L.01	OH	1.650	75,000.00	123,750.00
	Tukang	L.02	OH	0.275	100,000.00	27,500.00
	Kepala Tukang	L.03	OH	0.028	110,000.00	3,080.00
	Mandor	L.04	OH	0.083	110,000.00	9,130.00
				JUMLAH HARGA TENAGA KERJA		163,460.00
B	BAHAN					
	Semen Portland	BM.125	Zak	10.325	69,000.00	712,425.00
	Pasir Beton	BM.101	M3	0.486	61,000.00	29,672.14
	Batu Pecah	BM.15	M3	0.756	485,760.00	367,378.49
	Air	BM.01	Liter	215.000	25.00	5,375.00
				JUMLAH HARGA BAHAN		1,114,850.63
C	PERALATAN					
				JUMLAH HARGA PERALATAN		-
D	Jumlah (A + B + C)					1,278,310.63
E	Overhead & Profit (10% x D)					127,831.06
F	Harga Satuan Pekerjaan (D + E)					1,406,141.69

Item Pekerjaan : **Pembesian 10 Kg dengan Besi Polos atau Besi Ulir**
Satuan : **/10 Kg**
Harga Satuan : **Rp 146,476.00**

No.	Uraian	Kode	Satuan	Koefisien	Harga Satuan (Rp)	Jumlah Harga (Rp)
1	2	3	4	5	6	7
A	TENAGA					
	Pekerja	L.01	OH	0.070	75,000.00	5,250.00
	Tukang	L.02	OH	0.070	100,000.00	7,000.00
	Kepala Tukang	L.03	OH	0.007	110,000.00	770.00
	Mandor	L.04	OH	0.004	110,000.00	440.00
				JUMLAH HARGA TENAGA KERJA		13,460.00
B	BAHAN					
	Besi Beton (Polos/Ulir)	BM.19	Kg	10.500	11,000.00	115,500.00
	Kawat Beton	BM.64	Kg	0.150	28,000.00	4,200.00
				JUMLAH HARGA BAHAN		119,700.00
C	PERALATAN					
				JUMLAH HARGA PERALATAN		-
D	Jumlah (A + B + C)					133,160.00
E	Overhead & Profit (10% x D)					13,316.00
F	Harga Satuan Pekerjaan (D + E)					146,476.00

Item Pekerjaan : **Pembesian dengan Besi Polos atau Besi Ulir**
Satuan : **Kg**
Harga Satuan : **Rp 14,647.60**

No.	Uraian	Kode	Satuan	Koefisien	Harga Satuan (Rp)	Jumlah Harga (Rp)
1	2	3	4	5	6	7
	Pembesian 10 Kg dengan Besi Polos atau Besi Ulir		Kg	0.100	146,476.00	14,647.60
	Harga Satuan Pekerjaan					14,647.60

Item Pekerjaan : Pemasangan Bekisting untuk Pondasi
 Satuan : M2
 Harga Satuan : Rp 233,552.00

No.	Uraian	Kode	Satuan	Koefisien	Harga Satuan (Rp)	Jumlah Harga (Rp)
1	2	3	4	5	6	7
A	TENAGA					
	Pekerja	L.01	OH	0.520	75,000.00	39,000.00
	Tukang	L.02	OH	0.260	100,000.00	26,000.00
	Kepala Tukang	L.03	OH	0.026	110,000.00	2,860.00
	Mandor	L.04	OH	0.026	110,000.00	2,860.00
					JUMLAH HARGA TENAGA KERJA	70,720.00
B	BAHAN					
	Kayu Usuk 5/7	BM.63	M3	0.040	2,400,000.00	96,000.00
	Tripleks 6 mm	BM.146	Lembar	0.350	110,000.00	38,500.00
	Paku > 5 cm	BM.99	Kg	0.300	22,000.00	6,600.00
	Minyak Bekisting	BM.94	Liter	0.100	5,000.00	500.00
					JUMLAH HARGA BAHAN	141,600.00
C	PERALATAN					
					JUMLAH HARGA PERALATAN	-
D	Jumlah (A + B + C)					212,320.00
E	Overhead & Profit (10% x D)					21,232.00
F	Harga Satuan Pekerjaan (D + E)					233,552.00

Item Pekerjaan : Pemasangan Bekisting untuk Sloof
 Satuan : M2
 Harga Satuan : Rp 233,552.00

No.	Uraian	Kode	Satuan	Koefisien	Harga Satuan (Rp)	Jumlah Harga (Rp)
1	2	3	4	5	6	7
A	TENAGA					
	Pekerja	L.01	OH	0.520	75,000.00	39,000.00
	Tukang	L.02	OH	0.260	100,000.00	26,000.00
	Kepala Tukang	L.03	OH	0.026	110,000.00	2,860.00
	Mandor	L.04	OH	0.026	110,000.00	2,860.00
					JUMLAH HARGA TENAGA KERJA	70,720.00
B	BAHAN					
	Kayu Usuk 5/7	BM.63	M3	0.040	2,400,000.00	96,000.00
	Tripleks 6 mm	BM.146	Lembar	0.350	110,000.00	38,500.00
	Paku > 5 cm	BM.99	Kg	0.300	22,000.00	6,600.00
	Minyak Bekisting	BM.94	Liter	0.100	5,000.00	500.00
					JUMLAH HARGA BAHAN	141,600.00
C	PERALATAN					
					JUMLAH HARGA PERALATAN	-
D	Jumlah (A + B + C)					212,320.00
E	Overhead & Profit (10% x D)					21,232.00
F	Harga Satuan Pekerjaan (D + E)					233,552.00

Item Pekerjaan : Pemasangan Bekisting untuk Kolom
 Satuan : M2
 Harga Satuan : Rp 299,266.00

No.	Uraian	Kode	Satuan	Koefisien	Harga Satuan (Rp)	Jumlah Harga (Rp)
1	2	3	4	5	6	7
A	TENAGA					
	Pekerja	L.01	OH	0.660	75,000.00	49,500.00
	Tukang	L.02	OH	0.330	100,000.00	33,000.00
	Kepala Tukang	L.03	OH	0.033	110,000.00	3,630.00
	Mandor	L.04	OH	0.033	110,000.00	3,630.00
					JUMLAH HARGA TENAGA KERJA	89,760.00
B	BAHAN					
	Kayu Usuk 5/7	BM.63	M3	0.040	2,400,000.00	96,000.00
	Paku > 5 cm	BM.99	Kg	0.400	22,000.00	8,800.00
	Minyak Bekisting	BM.94	Liter	0.200	5,000.00	1,000.00
	Tripleks 6 mm	BM.146	Lembar	0.350	110,000.00	38,500.00
	Dolken Bambu Ø 8-10/400 cm	BM.31	Batang	2.000	19,000.00	38,000.00
					JUMLAH HARGA BAHAN	182,300.00
C	PERALATAN					
					JUMLAH HARGA PERALATAN	-
D	Jumlah (A + B + C)					272,060.00
E	Overhead & Profit (10% x D)					27,206.00
F	Harga Satuan Pekerjaan (D + E)					299,266.00

Item Pekerjaan : Pemasangan Bekisting untuk Balok
 Satuan : M2
 Harga Satuan : Rp 299,266.00

No.	Uraian	Kode	Satuan	Koefisien	Harga Satuan (Rp)	Jumlah Harga (Rp)
1	2	3	4	5	6	7
A	TENAGA					
	Pekerja	L.01	OH	0.660	75,000.00	49,500.00
	Tukang	L.02	OH	0.330	100,000.00	33,000.00
	Kepala Tukang	L.03	OH	0.033	110,000.00	3,630.00
	Mandor	L.04	OH	0.033	110,000.00	3,630.00
					JUMLAH HARGA TENAGA KERJA	89,760.00
B	BAHAN					
	Kayu Usuk 5/7	BM.63	M3	0.040	2,400,000.00	96,000.00
	Paku > 5 cm	BM.99	Kg	0.400	22,000.00	8,800.00
	Minyak Bekisting	BM.94	Liter	0.200	5,000.00	1,000.00
	Tripleks 6 mm	BM.146	Lembar	0.350	110,000.00	38,500.00
	Dolken Bambu Ø 8-10/400 cm	BM.31	Batang	2.000	19,000.00	38,000.00
					JUMLAH HARGA BAHAN	182,300.00
C	PERALATAN					
					JUMLAH HARGA PERALATAN	-
D	Jumlah (A + B + C)					272,060.00
E	Overhead & Profit (10% x D)					27,206.00
F	Harga Satuan Pekerjaan (D + E)					299,266.00

Item Pekerjaan : **Pemasangan Bekisting untuk Lantai**
Satuan : **M2**
Harga Satuan : **Rp 382,866.00**

No.	Uraian	Kode	Satuan	Koefisien	Harga Satuan (Rp)	Jumlah Harga (Rp)
1	2	3	4	5	6	7
A	TENAGA					
	Pekerja	L.01	OH	0.660	75,000.00	49,500.00
	Tukang	L.02	OH	0.330	100,000.00	33,000.00
	Kepala Tukang	L.03	OH	0.033	110,000.00	3,630.00
	Mandor	L.04	OH	0.033	110,000.00	3,630.00
					JUMLAH HARGA TENAGA KERJA	89,760.00
B	BAHAN					
	Kayu Usuk 5/7	BM.63	M3	0.040	2,400,000.00	96,000.00
	Paku > 5 cm	BM.99	Kg	0.400	22,000.00	8,800.00
	Minyak Bekisting	BM.94	Liter	0.200	5,000.00	1,000.00
	Tripleks 6 mm	BM.146	Lembar	0.350	110,000.00	38,500.00
	Dolken Bambu Ø 8-10/400 cm	BM.31	Batang	6.000	19,000.00	114,000.00
					JUMLAH HARGA BAHAN	258,300.00
C	PERALATAN					
					JUMLAH HARGA PERALATAN	-
D	Jumlah (A + B + C)					348,060.00
E	Overhead & Profit (10% x D)					34,806.00
F	Harga Satuan Pekerjaan (D + E)					382,866.00

Item Pekerjaan : **Pemasangan Besi Profil**
Satuan : **Kg**
Harga Satuan : **Rp 29,084.00**

No.	Uraian	Kode	Satuan	Koefisien	Harga Satuan (Rp)	Jumlah Harga (Rp)
1	2	3	4	5	6	7
A	TENAGA					
	Pekerja	L.01	OH	0.060	75,000.00	4,500.00
	Tukang	L.02	OH	0.060	100,000.00	6,000.00
	Kepala Tukang	L.03	OH	0.006	110,000.00	660.00
	Mandor	L.04	OH	0.003	110,000.00	330.00
					JUMLAH HARGA TENAGA KERJA	11,490.00
B	BAHAN					
	Besi Profil	BM.20	Kg	1.150	13,000.00	14,950.00
					JUMLAH HARGA BAHAN	14,950.00
C	PERALATAN					
					JUMLAH HARGA PERALATAN	-
D	Jumlah (A + B + C)					26,440.00
E	Overhead & Profit (10% x D)					2,644.00
F	Harga Satuan Pekerjaan (D + E)					29,084.00

Item Pekerjaan : **Pemasangan Rangka Baja IWF**
Satuan : **Kg**
Harga Satuan : **Rp 29,412.90**

REKAPITULASI**RENCANA ANGGARAN BIAYA**

PEMILIK PEKERJAAN : DINAS KESEHATAN
NAMA PEKERJAAN : PERENCANAAN PERENCANAAN PEMBANGUNAN BARU/PENGEMBANGAN GEDUNG
INSTALASI RAWAT JALAN
LOKASI : KOTA ENDE, KABUPATEN ENDE
TAHUN ANGGARAN : 2019

NO	URAIAN PEKERJAAN	JUMLAH
I	PEKERJAAN PERSIAPAN	Rp 42,648,375.34
II	PEKERJAAN TANAH	Rp 43,565,680.09
III	PEKERJAAN PASANGAN	Rp 770,588,959.13
IV	PEKERJAAN BETON	Rp 1,524,834,692.10
V	PEKERJAAN BAJA	Rp 58,818,713.88
VI	PEKERJAAN RANGKA DAN PENUTUP ATAP	Rp 144,403,602.51
VII	PEKERJAAN PENUTUP LANTAI DAN DINDING	Rp 827,902,916.31
VIII	PEKERJAAN RANGKA DAN PENUTUP PLAFON	Rp 127,682,349.81
IX	PEKERJAAN PINTU DAN JENDELA	Rp 290,135,442.32
X	PEKERJAAN PENGECATAN	Rp 261,010,615.06
XI	PEKERJAAN PLUMBING DAN SANITASI	Rp 231,720,377.85
XII	PEKERJAAN TATA UDARA	Rp 8,845,231.63
XIII	PEKERJAAN ELEKTRIKAL	Rp 381,539,479.72
XIV	PEKERJAAN ELEKTRONIK	Rp 59,922,191.00
XV	PEKERJAAN RUMAH GENSET	Rp 15,345,808.45
XVI	PEKERJAAN GROUND WATER TANK	Rp 47,554,008.38
XVII	PEKERJAAN PAGAR	Rp 48,875,000.00
XVIII	PEKERJAAN HALAMAN DAN TAMAN	Rp 183,595,127.31
SUB TOTAL		Rp 5,068,988,570.89
PPN 10%		Rp 506,898,857.09
TOTAL		Rp 5,575,887,427.98
DIBULATKAN		Rp 5,575,887,000.00

TERBILANG :

LIMA MILIAR LIMA RATUS TUJUH PULUH LIMA JUTA DELAPAN RATUS DELAPAN PULUH TUJUH RIBU RUPIAH