

Plagiarism Detector v. 1872 - Originality Report 18/03/2021 20:26:23

Analyzed document: ABSTRAK MARIA ALFIANI WELI.docx Licensed to: Originality report generated by unregistered Demo version!

? Comparison Preset: Rewrite ? Detected language:
? Check type: Internet Check

Warning: Demo Version - reports are incomplete!

Detect **more Plagiarism** with **Licensed Plagiarism Detector**:

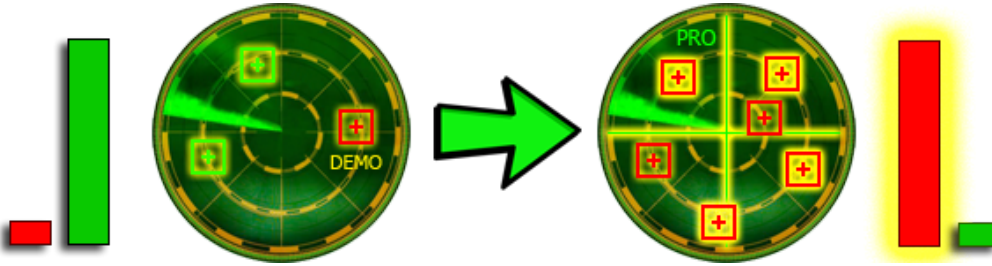

Order your **Lifetime License** packed with features:

1. **Complete** resources processing - with **more results!**
2. **Side-by-side compare** with detailed analysis!
3. **Faster** processing **speed, deeper detection!**
4. **Advanced statistics**, Originality Reports management!
5. Many other **cool functions** and **options!**

Get your **5% discount**:



Detailed document body analysis:

? Relation chart:

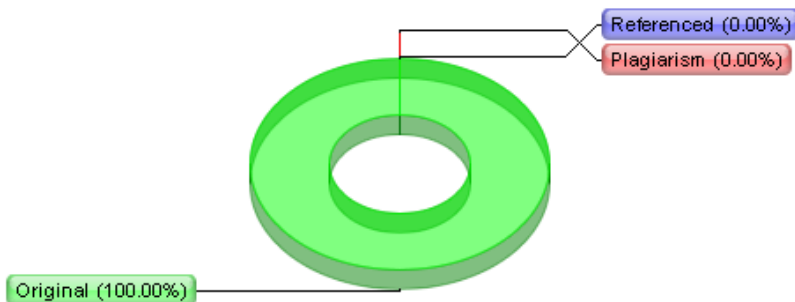

? Distribution graph:

Plagiarism Detector v. 1872 - Originality Report 18/03/2021 20:24:56

Analyzed document: SKRIPSI MARIA ALFIANI WELI.docx Licensed to: Originality report generated by unregistered Demo version!

? Comparison Preset: Rewrite ? Detected language:
? Check type: Internet Check

Warning: Demo Version - reports are incomplete!

Detect **more Plagiarism** with **Licensed Plagiarism Detector**:



Order your **Lifetime License** packed with features:

1. **Complete** resources processing - with **more results!**
2. **Side-by-side compare** with detailed analysis!
3. **Faster** processing **speed, deeper detection!**
4. **Advanced statistics**, Originality Reports management!
5. Many other **cool functions** and **options!**

Get your **5% discount**:



Detailed document body analysis:

? Relation chart:

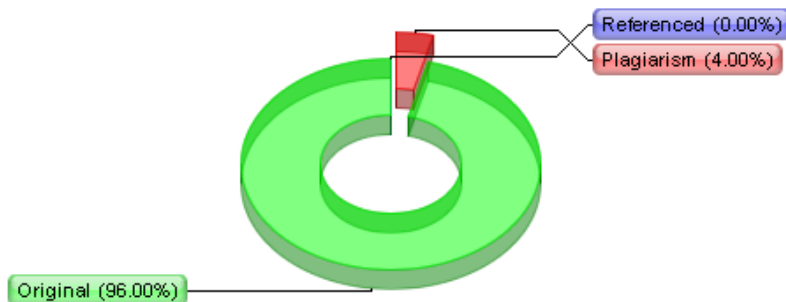



? Distribution graph:

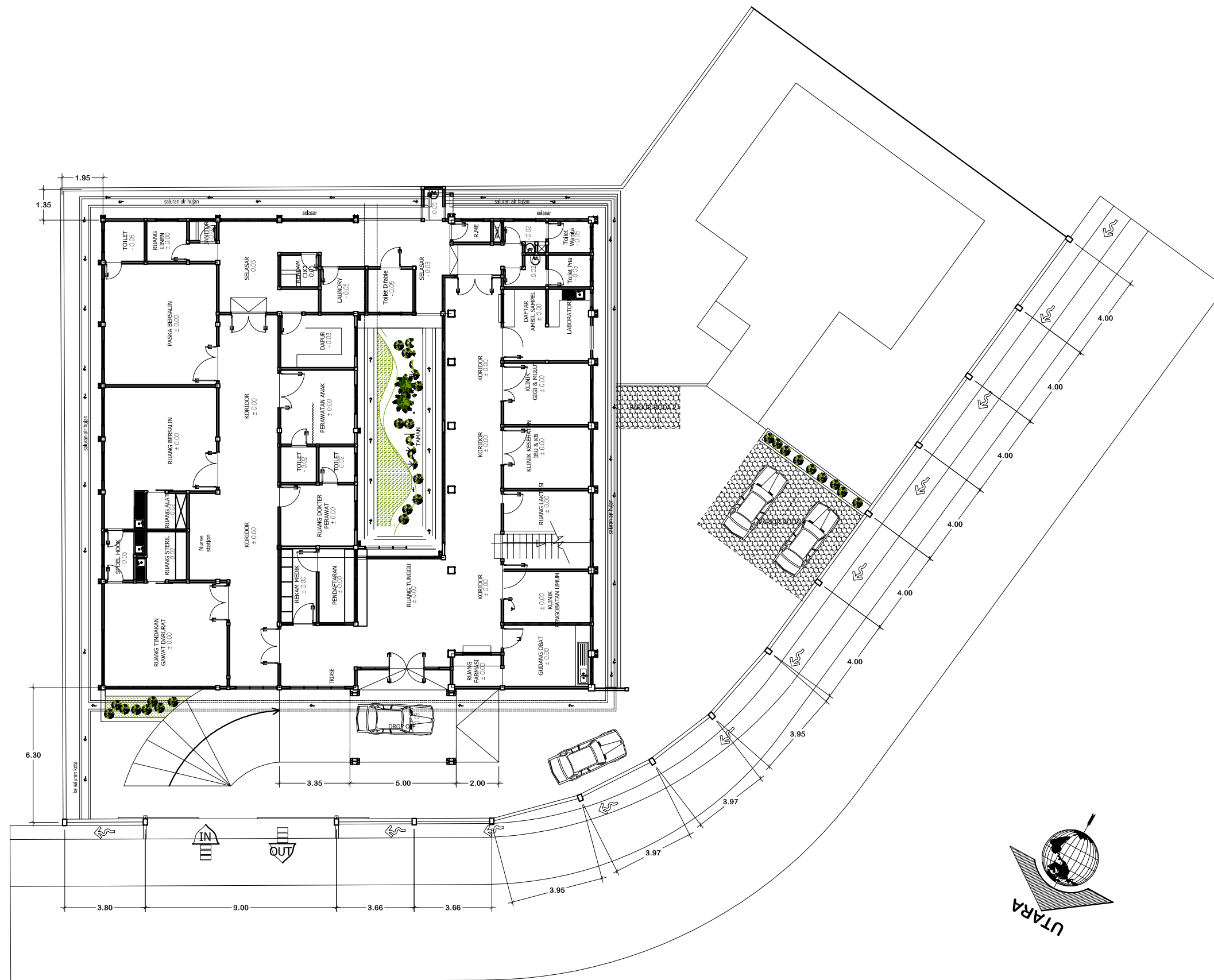

LAMPIRAN - LAMPIRAN



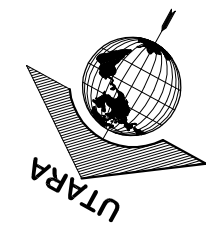

SITE PLAN PUSKESMAS KOTA
 Skala 1 : 250

 PEMERINTAH KABUPATEN ENDE DINAS KESEHATAN <small>Jl. Meleli No. Telp (0380) 22231. Fax. (0380) 22239</small>		
Nama Kegiatan		
DETAIL ENGINEERING DESIGN (DED)		
Nama Pekerjaan		
JASA KONSULTASI PERENCANAAN PEMBANGUNAN PUSKESMAS KOTA ENDE		
Lokasi		
KOTA ENDE - NUSA TENGGARA TIMUR		
Pengesahan		
DISETUJUI Pejabat Pembuat Komitmen Dinas Kesehatan Kabupaten Ende		
Hieronimus E. Rowa, S. Farm, Apt <small>NIP.19840515 200903 1 008</small>		
MENGETAHUI Kuasa Pengguna Anggaran Dinas Kesehatan Kabupaten Ende		
VITALIS KAKO, SH <small>Pembina Tk.1 NIP.19651106 199903 1 004</small>		
MENGETAHUI Kepala Dinas Kesehatan Kabupaten Ende		
drg. Muna Fatma, M.Kes <small>Pembina Tk.1 NIP.19710904 199903 2 010</small>		
MENGETAHUI Kepala Dinas Pekerjaan Umum Dan Penataan Ruang Kabupaten Ende		
Ir. Lewang Fransiskus <small>Pembina Utama Muda NIP. 19620107 199403 1 005</small>		
Konsultan Perencana :		
 PT. KONINDO PANORAMA KONSULTAN ENGINEERING CONSULTANT <small>Kantor Pusat : Rt. 003/Rw. 009 - Kel. Tuak Daun Merah - Kec. Oeobobo Kupang - Nusa Tenggara Timur</small>		
Penanggung Jawab		
Purnomo Jullyanto, ST. <small>Direktur</small>		
Di Gambar	Konstruktor	
TEAM KONINDO PANORAMA KONSULTAN		
Nama Gambar	Skala	
ARS	...	
Kode Gbr.	No. Lembar	Jumlah Lembar
ARS		...

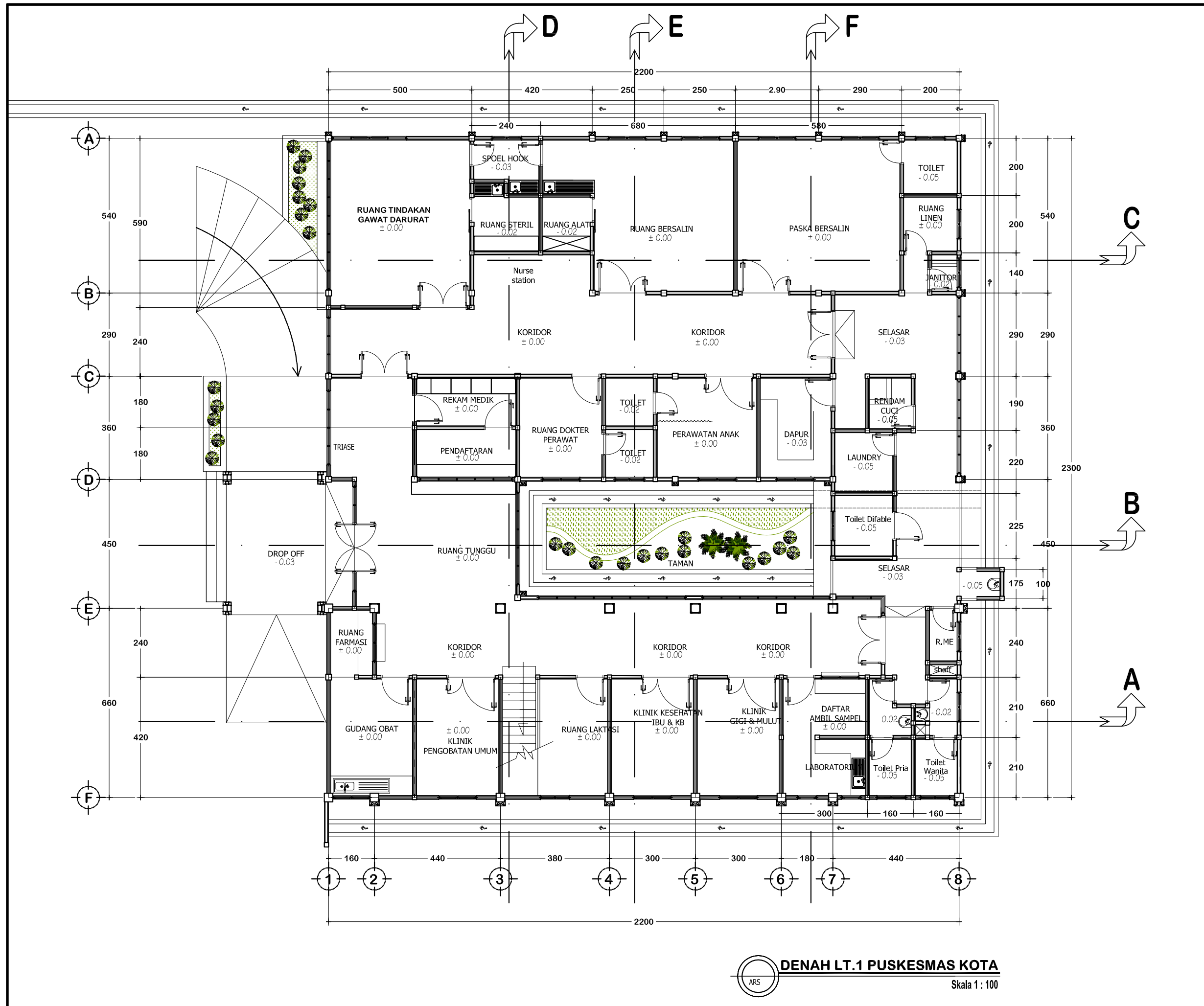



DENAH LT.1 PUSKESMAS KOTA
 Skala 1 : 100

 PEMERINTAH KABUPATEN ENDE DINAS KESEHATAN <small>Jl. Meleli No. Telp (0380) 22231. Fax. (0380) 22239</small>		
Nama Kegiatan		
DETAIL ENGEERING DESIGN (DED)		
Nama Pekerjaan		
JASA KONSULTASI PERENCANAAN PEMBANGUNAN PUSKESMAS KOTA ENDE		
Lokasi		
KOTA ENDE - NUSA TENGGARA TIMUR		
Pengesahan		
DISETUJUI Pejabat Pembuat Komitmen Dinas Kesehatan Kabupaten Ende		
Hieronimus E. Rowa, S. Farm, Apt NIP.19840515 200903 1 008 MENGETAHUI Kuasa Pegguna Anggaran Dinas Kesehatan Kabupaten Ende		
VITALIS KAKO, SH Pembina Tk.1 NIP.19651106 199903 1 004 MENGETAHUI Kepala Dinas Kesehatan Kabupaten Ende		
drg. Muna Fatma, M.Kes Pembina Tk.1 NIP.19710904 199903 2 010 MENGETAHUI Kepala Dinas Pekerjaan Umum Dan Penataan Ruang Kabupaten Ende		
Konsultan Perencana :  PT. KONINDO PANORAMA KONSULTAN ENGINEERING CONSULTANT Kantor Pusat : Rt. 003/Rw. 009 - Kel. Tuak Daun Merah - Kec. Oeobobo Kupang - Nusa Tenggara Timur Penanggung Jawab		
Purnomo Jullanto, ST. Direktur		
Di Gambar	Konstruktor	
TEAM KONINDO PANORAMA KONSULTAN		
Nama Gambar	Skala	
Denah Lantai 1	Skala 1 : 100	
Kode Gbr.	No. Lembar	Jumlah Lembar
ARS	3	54

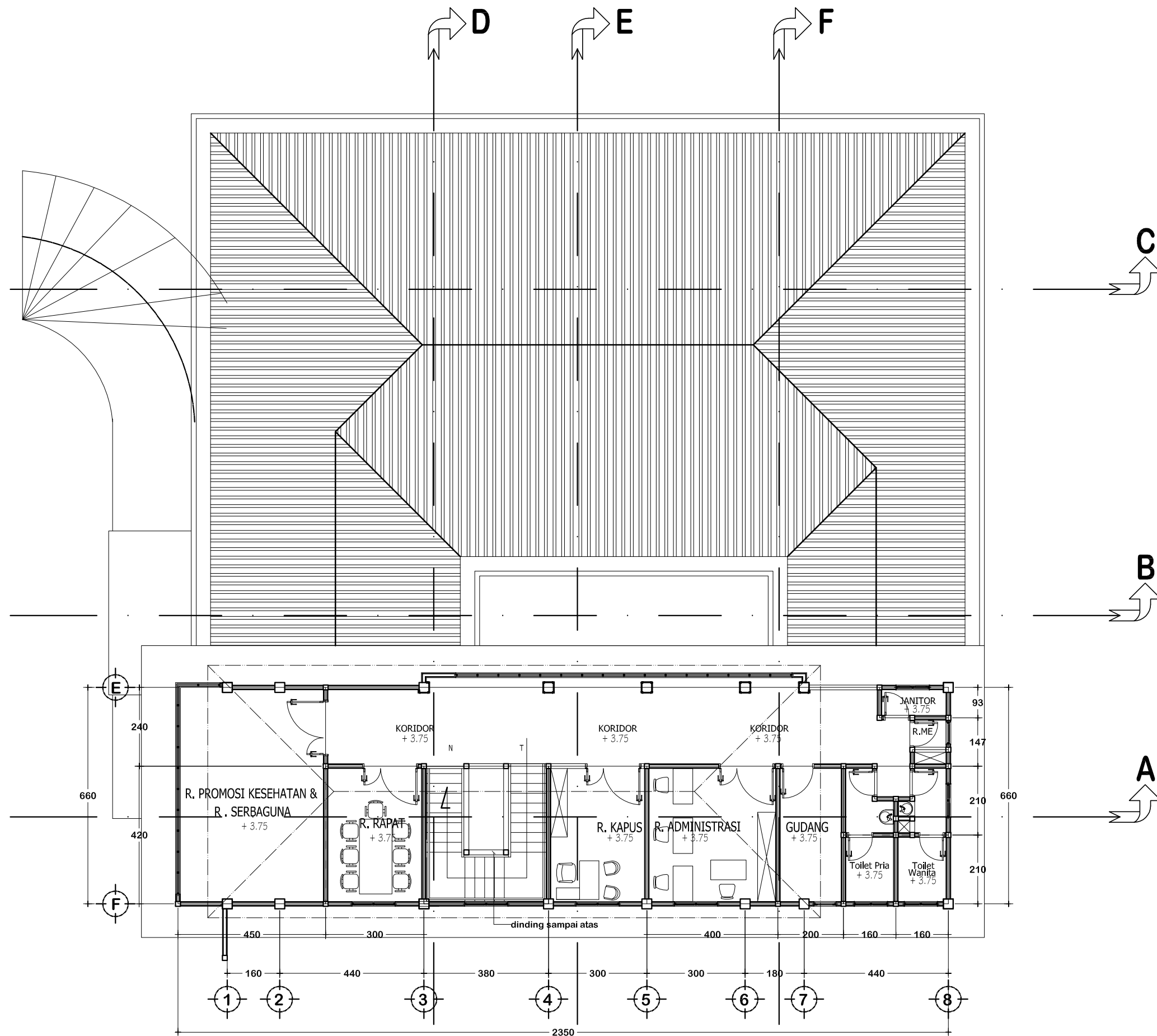

DENAH PENEMPATAN PERABOT LT.2
 ARS
 Skala 1 : 100

 PEMERINTAH KABUPATEN ENDE DINAS KESEHATAN <small>Jl. Meleli No. Telp (0380) 22231. Fax. (0380) 22239</small>		
Nama Kegiatan DETAIL ENGEERING DESIGN (DED)		
Nama Pekerjaan JASA KONSULTASI PERENCANAAN PEMBANGUNAN PUSKESMAS KOTA ENDE		
Lokasi KOTA ENDE - NUSA TENGGARA TIMUR		
Pengesahan DISETUJUI Pejabat Pembuat Komitmen Dinas Kesehatan Kabupaten Ende		
Hieronimus E. Rowa, S. Farm, Apt <small>NIP.19840515 200903 1 008</small> MENGETAHUI Kuasa Pengguna Anggaran Dinas Kesehatan Kabupaten Ende		
VITALIS KAKO, SH <small>Pembina Tk.1 NIP.19651106 199903 1 004</small> MENGETAHUI Kepala Dinas Kesehatan Kabupaten Ende		
drg. Muna Fatma, M.Kes <small>Pembina Tk.1 NIP.19710904 199903 2 010</small> MENGETAHUI Kepala Dinas Pekerjaan Umum Dan Penataan Ruang Kabupaten Ende		
Ir. Lewang Fransiskus <small>Pembina Utama Muda NIP. 19620107 199403 1 005</small>		
Konsultan Perencana :  PT. KONINDO PANORAMA KONSULTAN ENGINEERING CONSULTANT <small>Kantor Pusat : Rt. 003/Rw. 009 - Kel. Tuak Daun Merah - Kec. Oebobo Kupang - Nusa Tenggara Timur</small>		
Penanggung Jawab Purnomo Jullanto, ST. <small>Direktur</small>		
Di Gambar	Konstruktor	
TEAM KONINDO PANORAMA KONSULTAN		
Nama Gambar	Skala	
Denah Penempatan Perabot Lantai 2	Skala 1 : 100	
Kode Gbr.	No. Lembar	Jumlah Lembar
ARS	5	54

Nama Kegiatan
DETAIL ENGINEERING DESIGN (DED)

Nama Pekerjaan
**JASA KONSULTASI PERENCANAAN
 PEMBANGUNAN PUSKESMAS KOTA ENDE**

Lokasi
KOTA ENDE - NUSA TENGGARA TIMUR

Pengesahan
 DISETUJUI
 Pejabat Pembuat Komitmen
 Dinas Kesehatan Kabupaten Ende

Hieronimus E. Rowa, S. Farm, Apt
 NIP.19840515 200903 1 008

MENGETAHUI
 Kuasa Pengguna Anggaran
 Dinas Kesehatan Kabupaten Ende

VITALIS KAKO, SH
 Pembina Tk.1
 NIP.19651106 199903 1 004

MENGETAHUI
 Kepala Dinas Kesehatan
 Kabupaten Ende

drg. Muna Fatma, M.Kes
 Pembina Tk.1
 NIP.19710904 199903 2 010

MENGETAHUI
 Kepala Dinas Pekerjaan Umum
 Dan Penataan Ruang Kabupaten Ende

Ir. Lewang Fransiskus
 Pembina Utama Muda
 NIP.19620107 199403 1 005

Konsultan Perencana :
PT. KONINDO PANORAMA KONSULTAN
 ENGINEERING CONSULTANT
Kantor Pusat : Rt. 003/Rw. 009 - Kel. Tuak Daun Merah - Kec. Oeobobo
 Kupang - Nusa Tenggara Timur

Penanggung Jawab
Purnomo Jullanto, ST.
 Direktur

Di Gambar Konstruktorkan

TEAM KONINDO PANORAMA KONSULTAN

Nama Gambar Skala
 Potongan A - A Skala 1 : 100

Kode Gbr. No. Lembar Jumlah Lembar
 ARS 6 54

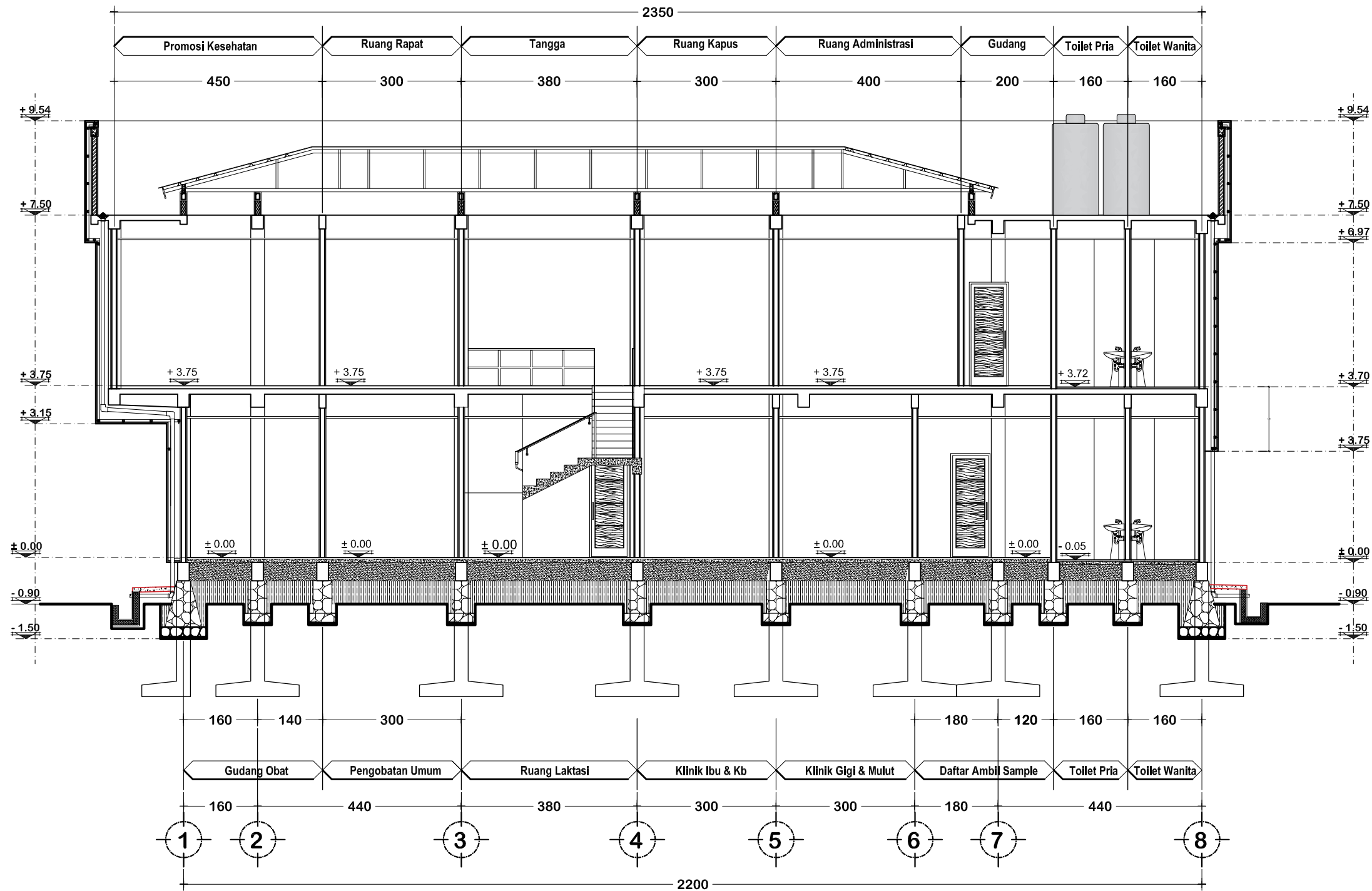

POTONGAN A - A
 Skala 1 : 100

Nama Kegiatan
DETAIL ENGINEERING DESIGN (DED)

Nama Pekerjaan
**JASA KONSULTASI PERENCANAAN
 PEMBANGUNAN PUSKESMAS KOTA ENDE**

Lokasi
KOTA ENDE - NUSA TENGGARA TIMUR

Pengesahan
 DISETUJUI
 Pejabat Pembuat Komitmen
 Dinas Kesehatan Kabupaten Ende

Hieronimus E. Rowa, S. Farm, Apt
 NIP.19840515 200903 1 008

MENGETAHUI
 Kuasa Pengguna Anggaran
 Dinas Kesehatan Kabupaten Ende

VITALIS KAKO, SH
 Pembina Tk.1
 NIP.19651106 199903 1 004

MENGETAHUI
 Kepala Dinas Kesehatan
 Kabupaten Ende

drg. Muna Fatma, M.Kes
 Pembina Tk.1
 NIP.19710904 199903 2 010

MENGETAHUI
 Kepala Dinas Pekerjaan Umum
 Dan Penataan Ruang Kabupaten Ende

Ir. Lewang Fransiskus
 Pembina Utama Muda
 NIP. 19620107 199403 1 005

Konsultan Perencana :

PT. KONINDO PANORAMA KONSULTAN
 ENGINEERING CONSULTANT
Kantor Pusat : Rt. 003/Rw. 009 - Kel. Tuak Daun Merah - Kec. Oeobobo
 Kupang - Nusa Tenggara Timur

Penanggung Jawab

Purnomo Jullianto, ST.
 Direktur

Di Gambar Konstruktorkan

TEAM KONINDO PANORAMA KONSULTAN

Nama Gambar Skala
 Potongan D - D Skala 1 : 100

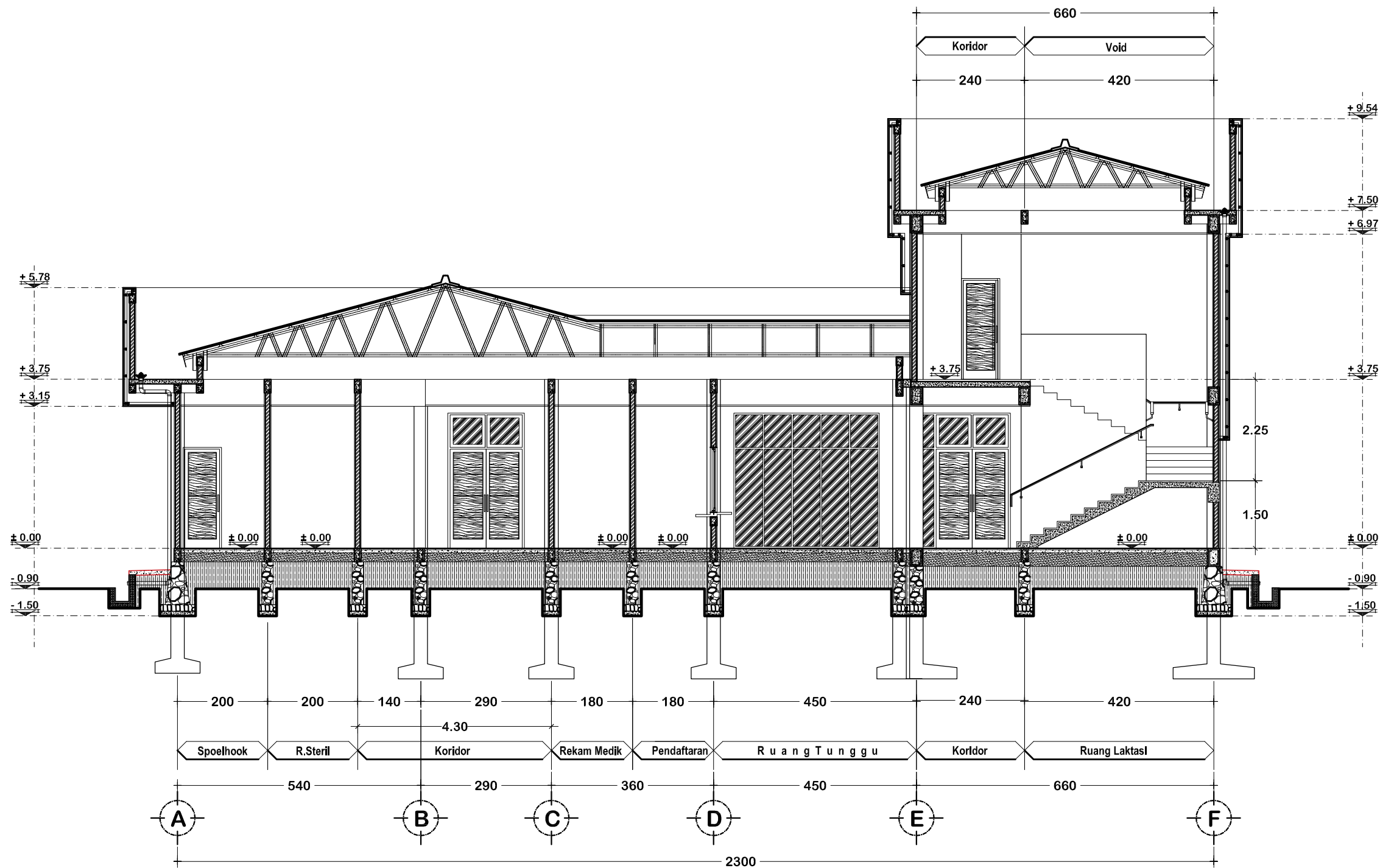

Kode Gbr.	No. Lembar	Jumlah Lembar
ARS	9	54



POTONGAN D - D
 Skala 1 : 100



TAMPAK DEPAN
 Skala 1 : 100

 PEMERINTAH KABUPATEN ENDE DINAS KESEHATAN <small>Jl. Meleli No. Telp (0380) 22231. Fax. (0380) 22239</small> 		
Nama Kegiatan		
DETAIL ENGEERING DESIGN (DED)		
Nama Pekerjaan		
JASA KONSULTASI PERENCANAAN PEMBANGUNAN PUSKESMAS KOTA ENDE		
Lokasi		
KOTA ENDE - NUSA TENGGARA TIMUR		
Pengesahan		
DISETUJUI Pejabat Pembuat Komitmen Dinas Kesehatan Kabupaten Ende		
Hieronimus E. Rowa, S. Farm, Apt <small>NIP.19840515 200903 1 008</small>		
MENGETAHUI Kuasa Pengguna Anggaran Dinas Kesehatan Kabupaten Ende		
VITALIS KAKO, SH <small>Pembina Tk.1 NIP.19651106 199903 1 004</small>		
MENGETAHUI Kepala Dinas Kesehatan Kabupaten Ende		
drg. Muna Fatma, M.Kes <small>Pembina Tk.1 NIP.19710904 199903 2 010</small>		
MENGETAHUI Kepala Dinas Pekerjaan Umum Dan Penataan Ruang Kabupaten Ende		
Ir. Lewang Fransiskus <small>Pembina Utama Muda NIP. 19620107 199403 1 005</small>		
Konsultan Perencana :		
 PT. KONINDO PANORAMA KONSULTAN ENGINEERING CONSULTANT <small>Kantor Pusat : Rt. 003/Rw. 009 - Kel. Tuak Daun Merah - Kec. Oebobo Kupang - Nusa Tenggara Timur</small>		
Penanggung Jawab		
Purnomo Jullanto, ST. <small>Direktur</small>		
Di Gambar	Konstruktor	
TEAM KONINDO PANORAMA KONSULTAN		
Nama Gambar		Skala
Tampak Depan		Skala 1 : 100
Kode Gbr.	No. Lembar	Jumlah Lembar
ARS	12	54



TAMPAK BELAKANG
 Skala 1 : 100

Nama Kegiatan
DETAIL ENGEERING DESIGN (DED)

Nama Pekerjaan
JASA KONSULTASI PERENCANAAN PEMBANGUNAN PUSKESMAS KOTA ENDE

Lokasi
KOTA ENDE - NUSA TENGGARA TIMUR

Pengesahan
DISETUJUI
 Pejabat Pembuat Komitmen
 Dinas Kesehatan Kabupaten Ende

Hieronimus E. Rowa, S. Farm, Apt
 NIP.19840515 200903 1 008

MENGETAHUI
 Kuasa Pegguna Anggaran
 Dinas Kesehatan Kabupaten Ende

VITALIS KAKO, SH
 Pembina Tk.1
 NIP.19651106 199903 1 004

MENGETAHUI
 Kepala Dinas Kesehatan
 Kabupaten Ende

drg. Muna Fatma, M.Kes
 Pembina Tk.1
 NIP.19710904 199903 2 010

MENGETAHUI
 Kepala Dinas Pekerjaan Umum
 Dan Penataan Ruang Kabupaten Ende

Ir. Lewang Fransiskus
 Pembina Utama Muda
 NIP. 19620107 199403 1 005

Konsultan Perencana :

PT. KONINDO PANORAMA KONSULTAN
 ENGINEERING CONSULTANT
 Kantor Pusat : Rt. 003/Rw. 009 - Kel. Tuak Daun Merah - Kec. Oeobobo
 Kupang - Nusa Tenggara Timur
 Penanggung Jawab

Purnomo Jullanto, ST.
 Direktur
 Di Gambar Konstruktor

TEAM KONINDO PANORAMA KONSULTAN

Nama Gambar	Skala
Tampak Belakang	Skala 1 : 100

Kode Gbr.	No. Lembar	Jumlah Lembar
ARS	13	54

Nama Kegiatan
DETAIL ENGEERING DESIGN (DED)

Nama Pekerjaan
**JASA KONSULTASI PERENCANAAN
 PEMBANGUNAN PUSKESMAS KOTA ENDE**

Lokasi
KOTA ENDE - NUSA TENGGARA TIMUR

Pengesahan
DISETUJUI
 Pejabat Pembuat Komitmen
 Dinas Kesehatan Kabupaten Ende

Hieronimus E. Rowa, S. Farm, Apt
 NIP.19840515 200903 1 008

MENGETAHUI
 Kuasa Pengguna Anggaran
 Dinas Kesehatan Kabupaten Ende

VITALIS KAKO, SH
 Pembina Tk.1
 NIP.19651106 199903 1 004

MENGETAHUI
 Kepala Dinas Kesehatan
 Kabupaten Ende

drg. Muna Fatma, M.Kes
 Pembina Tk.1
 NIP.19710904 199903 2 010

MENGETAHUI
 Kepala Dinas Pekerjaan Umum
 Dan Penataan Ruang Kabupaten Ende

Ir. Lewang Fransiskus
 Pembina Utama Muda
 NIP. 19620107 199403 1 005

Konsultan Perencana :

PT. KONINDO PANORAMA KONSULTAN
 ENGINEERING CONSULTANT
Kantor Pusat : Rt. 003/Rw. 009 - Kel. Tuak Daun Merah - Kec. Oeobobo
 Kupang - Nusa Tenggara Timur

Penanggung Jawab

Purnomo Jullanto, ST.
 Direktur

Di Gambar Konstruktorkan

TEAM KONINDO PANORAMA KONSULTAN

Nama Gambar	Skala
Tampak Samping Kanan	Skala 1 : 100

Kode Gbr.	No. Lembar	Jumlah Lembar
ARS	14	54

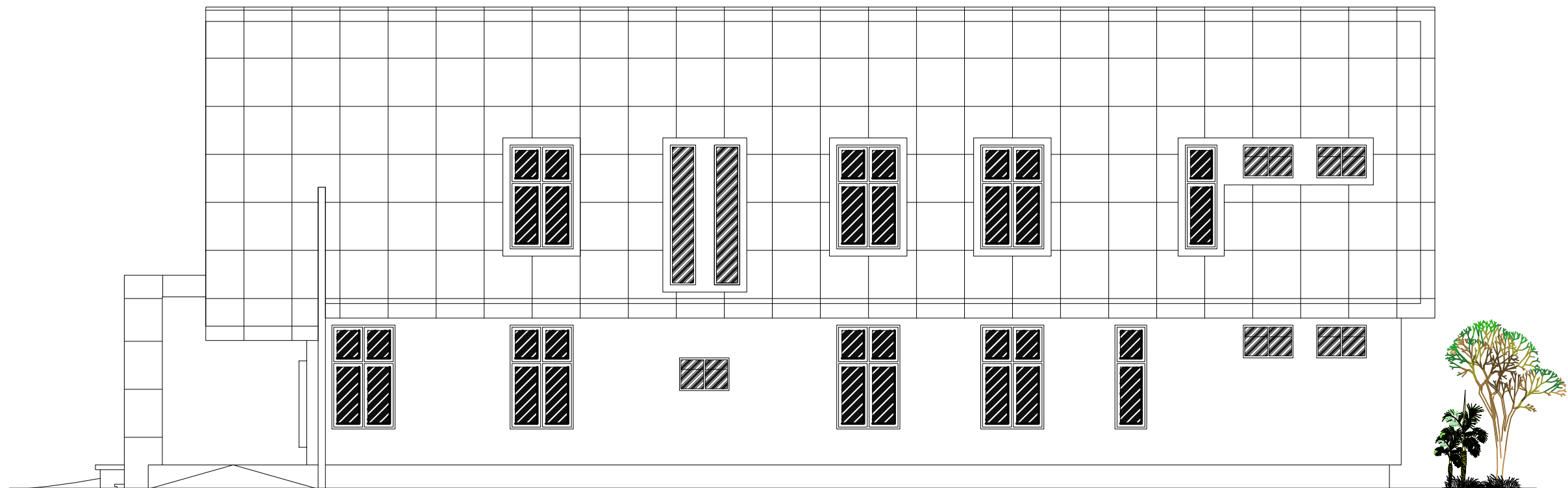

TAMPAK SAMPIING KANAN
 Skala 1 : 100

Nama Kegiatan

**DETAIL ENGEERING DESIGN
(DED)**

Nama Pekerjaan

**JASA KONSULTASI PERENCANAAN
PEMBANGUNAN PUSKESMAS KOTA ENDE**

Lokasi

KOTA ENDE - NUSA TENGGARA TIMUR

Pengesahan

DISETUJUI
Pejabat Pembuat Komitmen
Dinas Kesehatan Kabupaten Ende

Hieronimus E. Rowa, S. Farm, Apt
NIP.19840515 200903 1 008

MENGETAHUI
Kuasa Pengguna Anggaran
Dinas Kesehatan Kabupaten Ende

VITALIS KAKO, SH
Pembina Tk.1
NIP.19651106 199903 1 004

MENGETAHUI
Kepala Dinas Kesehatan
Kabupaten Ende

drg. Muna Fatma, M.Kes
Pembina Tk.1
NIP.19710904 199903 2 010

MENGETAHUI
Kepala Dinas Pekerjaan Umum
Dan Penataan Ruang Kabupaten Ende

Ir. Lewang Fransiskus
Pembina Utama Muda
NIP. 19620107 199403 1 005

Konsultan Perencana :

PT. KONINDO PANORAMA KONSULTAN
ENGINEERING CONSULTANT
Kantor Pusat : Rt. 003/Rw. 009 - Kel. Tuak Daun Merah - Kec. Oeobobo
Kupang - Nusa Tenggara Timur

Penanggung Jawab

Purnomo Jullianto, ST.
Direktur

Di Gambar Konstruktorkon

TEAM KONINDO PANORAMA KONSULTAN

Nama Gambar Skala

Tampak Samping Kiri Skala 1 : 100

Kode Gbr. No. Lembar Jumlah Lembar

ARS 15 54

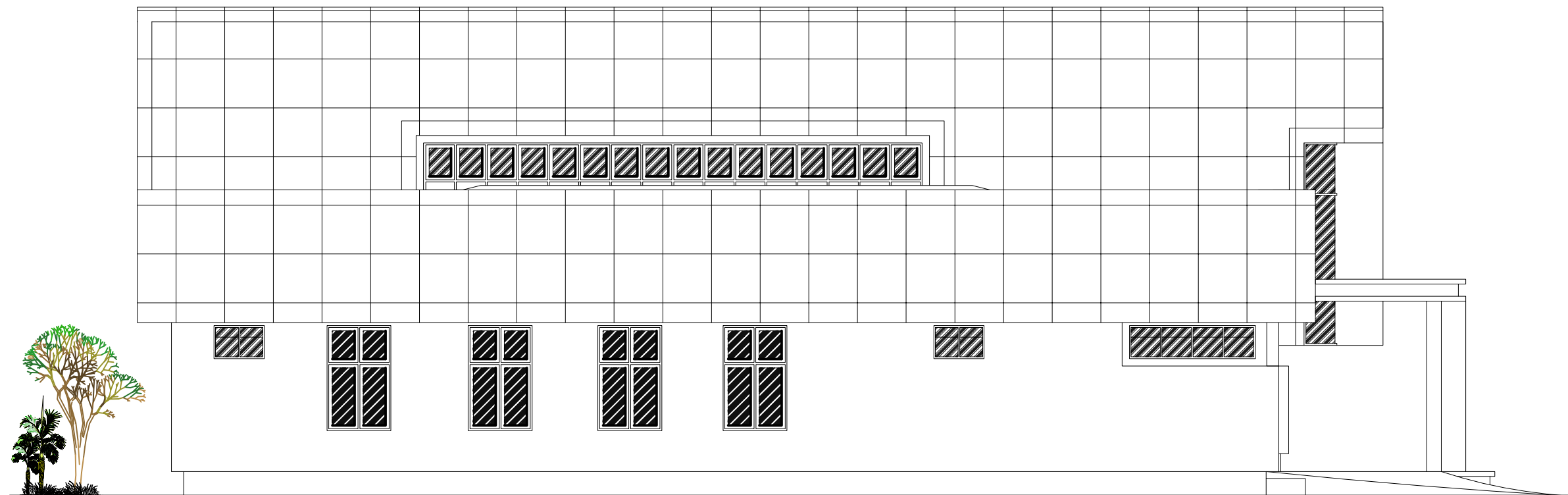





TAMPAK SAMPIING KIRI
 Skala 1 : 100



PERSPEKTIF EKSTERIOR



 PEMERINTAH KABUPATEN ENDE DINAS KESEHATAN <small>Jl. Meleli No. Telp (0380) 22231. Fax. (0380) 22239</small> 		
Nama Kegiatan		
DETAIL ENGEERING DESIGN (DED)		
Nama Pekerjaan		
JASA KONSULTASI PERENCANAAN PEMBANGUNAN PUSKESMAS KOTA ENDE		
Lokasi		
KOTA ENDE - NUSA TENGGARA TIMUR		
Pengesahan		
DISETUJUI Pejabat Pembuat Komitmen Dinas Kesehatan Kabupaten Ende		
Hieronimus E. Rowa, S. Farm, Apt <small>NIP.19840515 200903 1 008</small>		
MENGETAHUI Kuasa Pegguna Anggaran Dinas Kesehatan Kabupaten Ende		
VITALIS KAKO, SH <small>Pembina Tk.1 NIP.19651106 199903 1 004</small>		
MENGETAHUI Kepala Dinas Kesehatan Kabupaten Ende		
drg. Muna Fatma, M.Kes <small>Pembina Tk.1 NIP.19710904 199903 2 010</small>		
MENGETAHUI Kepala Dinas Pekerjaan Umum Dan Penataan Ruang Kabupaten Ende		
Ir. Lewang Fransiskus <small>Pembina Utama Muda NIP. 19620107 199403 1 005</small>		
Konsultan Perencana :		
 PT. KONINDO PANORAMA KONSULTAN ENGINEERING CONSULTANT <small>Kantor Pusat : Rt. 003/Rw. 009 - Kel. Tuak Daun Merah - Kec. Oeobobo Kupang - Nusa Tenggara Timur</small>		
Penanggung Jawab		
Purnomo Jullianto, ST. Direktur		
Di Gambar	Konstruktor	
TEAM KONINDO PANORAMA KONSULTAN		
Nama Gambar	Skala	
Perspektif Eksterior	Nts	
Kode Gbr.	No. Lembar	Jumlah Lembar
ARS	53	54



SITE PLAN



TAMPAK KIRI



PERSPEKTIF EKSTERIOR



TAMPAK KANAN



TAMPAK BELAKANG

 PEMERINTAH KABUPATEN ENDE DINAS KESEHATAN <small>Jl. Melele No. Telp (0380) 22231. Fax. (0380) 22239</small> 		
Nama Kegiatan		
DETAIL ENGEERING DESIGN (DED)		
Nama Pekerjaan		
JASA KONSULTASI PERENCANAAN PEMBANGUNAN PUSKESMAS KOTA ENDE		
Lokasi		
KOTA ENDE - NUSA TENGGARA TIMUR		
Pengesahan		
DISETUJUI Pejabat Pembuat Komitmen Dinas Kesehatan Kabupaten Ende		
Hieronimus E. Rowa, S. Farm. Apt <small>NIP.19840515 200903 1 008</small>		
MENGETAHUI Kuasa Pengguna Anggaran Dinas Kesehatan Kabupaten Ende		
VITALIS KAKO, SH <small>Pembina Tk.1 NIP.19651106 199903 1 004</small>		
MENGETAHUI Kepala Dinas Kesehatan Kabupaten Ende		
drg. Muna Fatma, M.Kes <small>Pembina Tk.1 NIP.19710904 199903 2 010</small>		
MENGETAHUI Kepala Dinas Pekerjaan Umum Dan Penataan Ruang Kabupaten Ende		
Ir. Lewang Fransiskus <small>Pembina Utama Muda NIP. 19620107 199403 1 005</small>		
Konsultan Perencana :		
 PT. KONINDO PANORAMA KONSULTAN ENGINEERING CONSULTANT <small>Kantor Pusat : Rt. 003/Rw. 009 - Kel. Tuak Daun Merah - Kec. Oeobobo Kupang - Nusa Tenggara Timur</small>		
Penanggung Jawab		
Purnomo Jullianto, ST. Direktur		
Di Gambar	Konstruktor	
TEAM KONINDO PANORAMA KONSULTAN		
Nama Gambar		Skala
Perspektif Eksterior		Nts
Kode Gbr.	No. Lembar	Jumlah Lembar
ARS	54	54

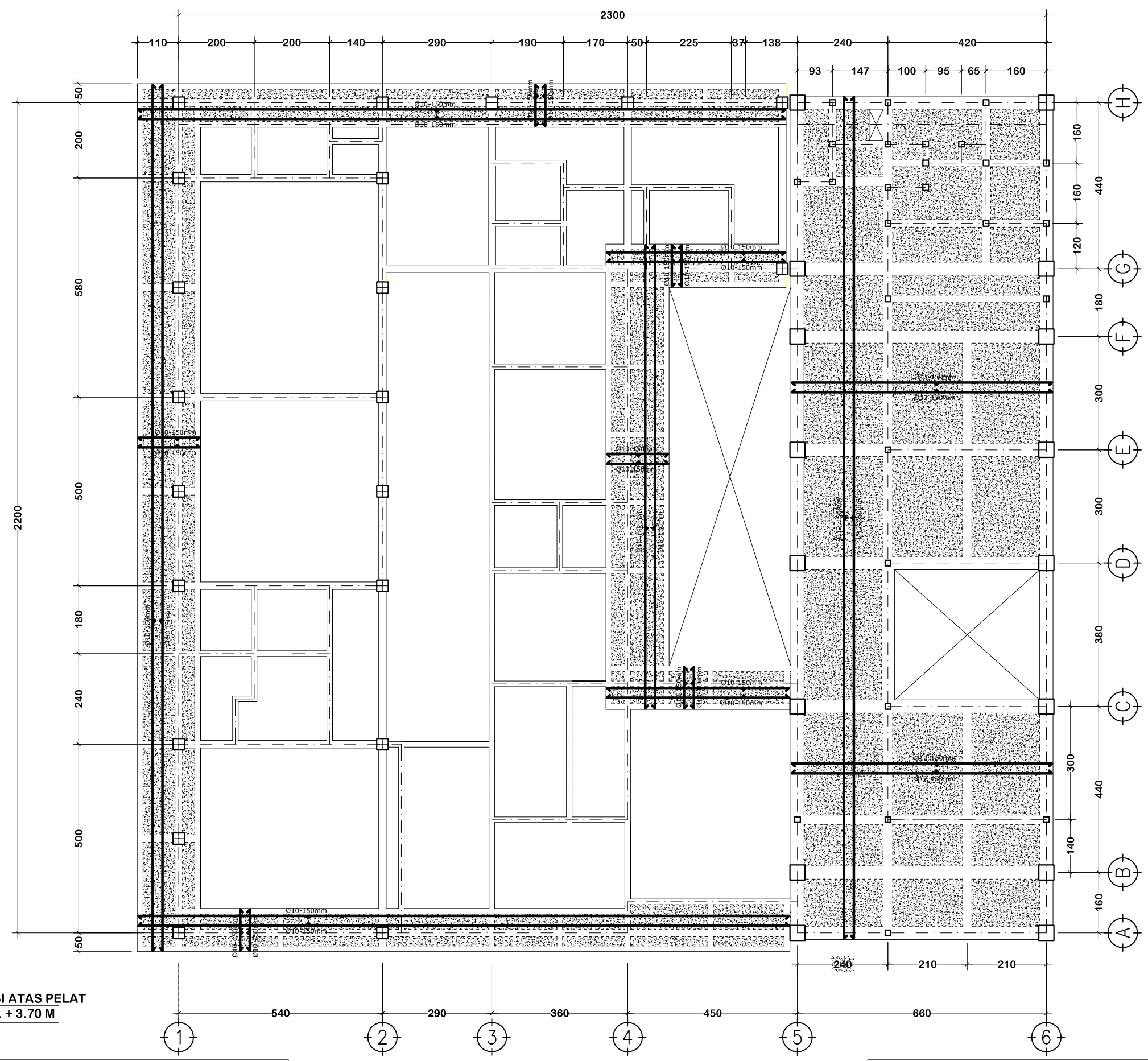



ELEVASI ATAS PELAT
FL. + 3.70 M

* Tebal pelat deck = 10 cm
* Tulangan pelat lantai menggunakan tulangan 2 lapis Ø10-150mm baik untuk tulangan memanjang maupun melintang

RENCANA DECK LISTPLANK LANTAI 1
Skala 1:120

* Tebal pelat lantai = 12 cm
* Tulangan pelat lantai menggunakan tulangan 2 lapis Ø12-150mm baik untuk tulangan memanjang maupun melintang

 PEMERINTAH KABUPATEN ENDE DINAS KESEHATAN <small>Jl. Melet No. Telp (0380) 22231. Fax. (0380) 22239</small>		
Nama Kegiatan		
DETAIL ENGEERING DESIGN (DED)		
Nama Pekerjaan		
PEKERJAAN PERENCANAAN PEMBUNGAN BARU/PENGEMBANGAN GEDUNG INSTALASI RAWAT JALAN		
Lokasi		
KOTA ENDE - NUSA TENGGARA TIMUR		
Pengesahan		
DISETUJUI		
Pejabat Pembuat Komitmen Dinas Kesehatan Kabupaten Ende		
<p style="text-align: center;">Hieronimus E. Rowa, S. Farm, Apt <small>NIP.19840515 200903 1 008</small></p> <p style="text-align: center;">MENGETAHUI</p> <p style="text-align: center;">Kuasa Pegguna Anggaran Dinas Kesehatan Kabupaten Ende</p>		
<p style="text-align: center;">VITALIS KAKO, SH <small>Pembina Tk.1 NIP.19651106 199903 1 004</small></p> <p style="text-align: center;">MENGETAHUI</p> <p style="text-align: center;">Kepala Dinas Kesehatan Kabupaten Ende</p>		
<p style="text-align: center;">drg. Muna Fatma, M.Kes <small>Pembina Tk.1 NIP.19710904 199903 2 010</small></p> <p style="text-align: center;">MENGETAHUI</p> <p style="text-align: center;">Kepala Dinas Pekerjaan Umum Dan Penataan Ruang Kabupaten Ende</p>		
<p style="text-align: center;">Ir. Lewang Fransiskus <small>Pembina Utama Muda NIP. 19620107 199403 1 005</small></p>		
Konsultan Perencana :		
 PT. KONINDO PANORAMA KONSULTAN ENGINEERING CONSULTANT <small>Kantor Pusat : Rt. 003/Rw. 009 - Kal. Tuak Daun Merah - Kec. Oeobobo Kupang - Nusa Tenggara Timur</small>		
Penanggung Jawab		
Purnomo Jullyanto, ST.		
Direktur		
Di Gambar	Konstruktor	
TEAM KONINDO PANORAMA KONSULTAN		
Nama Gambar		Skala
RENCANA DECK LISTPLANK LANTAI 1		1 : 100
Kode Gbr.	No. Lembar	Jumlah Lembar
STR	23	...

Nama Kegiatan

**DETAIL ENGEERING DESIGN
(DED)**

Nama Pekerjaan

**PEKERJAAN PERENCANAAN
PEMBNGUNAN BARU/PENGEMBANGAN
GEDUNG INSTALASI RAWAT JALAN**

Lokasi

KOTA ENDE - NUSA TENGGARA TIMUR

Pengesahan

DISETUJUI

Pejabat Pembuat Komitmen
Dinas Kesehatan Kabupaten Ende

Hieronimus E. Rowa, S. Farm, Apt
NIP.19840515 200903 1 008

MENGETAHUI

Kuasa Pegguna Anggaran
Dinas Kesehatan Kabupaten Ende

VITALIS KAKO, SH
Pembina Tk.1
NIP.19651106 199903 1 004

MENGETAHUI

Kepala Dinas Kesehatan
Kabupaten Ende

drg. Muna Fatma, M.Kes
Pembina Tk.1
NIP.19710904 199903 2 010

MENGETAHUI

Kepala Dinas Pekerjaan Umum
Dan Penataan Ruang Kabupaten Ende

Ir. Lewang Fransiskus
Pembina Utama Muda
NIP. 19620107 199403 1 005

Konsultan Perencana :

PT. KONINDO PANORAMA KONSULTAN
ENGINEERING CONSULTANT
Kantor Pusat : Rt. 003/Rw. 009 - Kel. Tuak Daun Merah - Kec. Oeobobo
Kupang - Nusa Tenggara Timur

Penanggung Jawab

Purnomo Jullyanto, ST.
Direktur

Di Gambar Konstruktorkon

TEAM KONINDO PANORAMA KONSULTAN

Nama Gambar Skala

**RENCANA DECK LISTPLANK
LANTAI 2** 1 : 100

Kode Gbr. No. Lembar Jumlah Lembar

STR **24** ...

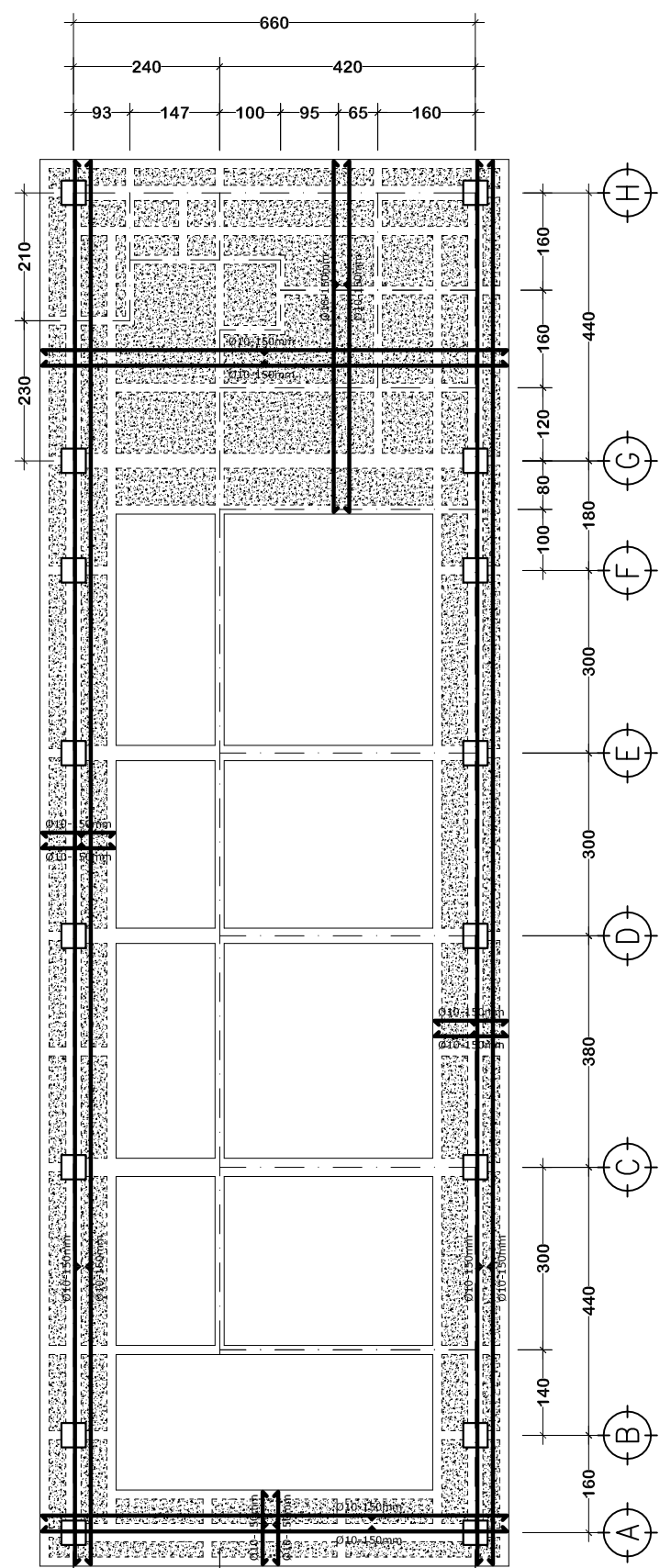

* Tebal pelat deck = 10 cm
* Tulangan pelat deck menggunakan tulangan 2 lapis Ø10-150mm baik untuk tulangan memanjang maupun melintang

ELEVASI ATAS PELAT
FL. + 7.50 M

Pelat beton yang berhubungan langsung dengan udara luar (terbuka) harus menggunakan Faktor Air Semen (FAS) tidak melebihi 0.5

Untuk menjaga kelecakan (workability) maka campuran beton pada elemen ini sebaiknya menggunakan bahan tambahan (superplasticizer) dan komposisi pemakaiannya harus sesuai dengan panduan pabrik atau persetujuan konsultan pengawas.

(Lihat SNI 03-2914-1992 mengenai Spesifikasi Beton Bertulang Kedap Air)

RENCANA DECK LIST PLANK LANTAI 2
STR Skala 1 : 120



UNIVERSITAS FLORES
FAKULTAS TEKNIK

Jln. Sam Ratulangi Paupire, Ende Telp.(0381) 21094, 21536, 22536
Email: uniflorfanik@gmail.com Website:www.uniflor.ac.id

Nomor : 195/115/51/F5/N/2020

15 September 2020

Lampiran : 1 (satu) jepit

Perihal : **Ijin Mengadakan Penelitian**

Kepada Yth : Bupati Ende
Cq. Kepala Dinas Penanaman Modal dan Pelayanan
Terpadu Satu Pintu Kabupaten Ende
Di -
Tempat

Dengan hormat,

Dalam rangka penyelesaian tugas akhir mahasiswa, maka dengan ini kami mohon kiranya Bapak dapat memberikan ijin penelitian kepada mahasiswa kami atas nama:

Nama : Maria Alfiani Weli

Nim : 2016 311 288

Fakultas : Teknik

Program Studi : Teknik Sipil

Judul Tugas Akhir :

**“ ANALISIS PENGGUNAAN PLAT BETON BONDEK PADA
STRUKTUR LANTAI GEDUNG PUSKESMAS KOTA ENDE “**

Demikian permohonan kami, atas perhatian Bapak disampaikan terima kasih.

Dekan

Thomas Aquino A.S., ST. MT.
NIDN : 0814077401

Tembusan:

1. Rektor Universitas Flores (sebagai laporan).
2. Dinas Kesehatan Kabupaten Ende.
3. Puskesmas Kota Ende.
4. Mahasiswa yang bersangkutan.
5. Arsip.



**PEMERINTAH KABUPATEN ENDE
DINAS PENANAMAN MODAL DAN
PELAYANAN TERPADU SATU PINTU**

**Jl. Kesehatan No. 02 - Telp (0381) 2500205 - email: dpmpstpkabende@gmail.com
Ende - Provinsi Nusa Tenggara Timur**

SURAT KETERANGAN PENELITIAN

NOMOR: DPMPTSP.570 / SKP/414 /IX / 2020

- Dasar :
1. Undang-Undang Nomor 23 Tahun 2014 tentang Pemerintahan Daerah;
 2. Peraturan Pemerintah Nomor 20 Tahun 2001 tentang Pembinaan dan Pengawasan Atas Penyelenggaraan Pemerintahan Daerah;
 3. Peraturan Pemerintah Nomor 18 Tahun 2016 tentang Perangkat Daerah;
 4. Peraturan Menteri Dalam Negeri Nomor 41 Tahun 2010 tentang Organisasi dan Tata Kerja Kementerian Dalam Negeri sebagaimana telah diubah Dengan Peraturan Menteri Dalam Negeri Nomor 14 Tahun 2011 tentang Perubahan Atas Peraturan Menteri Dalam Negeri Nomor 41 Tahun 2010 tentang Tata kerja Kementerian Dalam Negeri;
 5. Peraturan Menteri Dalam Negeri Nomor 3 Tahun 2018 tentang Penerbitan Surat Keterangan Penelitian;
 6. Peraturan Daerah Kabupaten Ende Nomor 7 Tahun 2008 tentang Pembentukan Organisasi dan Tata Kerja Lembaga Teknis Daerah;
 7. Peraturan Daerah Kabupaten Ende Nomor 11 Tahun 2016 tentang Pembentukan dan Susunan Perangkat Daerah Kabupaten Ende;
 8. Pengalihan penerbitan dokumen perizinan berpusat pada Dinas Penanaman Modal dan Pelayanan Terpadu Satu Pintu Nomor: BU.503/DPMPTSP. 094/431/IX/2018.

Menimbang : Surat Dari Dekan Fakultas Teknik Uniflor Ende.
Nomor : 195/115/51/F5/N/2020 Perihal Permohon Ijin Mengadakan Penelitian

Dengan ini memberikan Ijin Penelitian dan Pengambilan Data kepada:

Nama : Maria Alfiani Weli
Alamat : Jl. Samratulangi RT/RW. ../.. Kelurahan Paupire
Kecamatan Ende Tengah
Pekerjaan : Mahasiswa
Nim : 2016 311 288
Jurusan/Prodi : Teknik Sipil
Fakultas : Teknik
Lembaga : Universitas Flores
Kebangsaan : Indonesia
Judul : **Analisis Penggunaan Pelat Beton Bondek Pada Struktur Lantai Gedung Puskemas Kota Ende**
Bidang Penelitian : Struktur Lantai Gedung Puskemas Kota Ende
Lokasi Penelitian : Puskemas Kota Ende
Waktu Penelitian : 17 September 2020 s/d 17 Oktober 2020
Status Penelitian : Baru
Anggota Tim Penelitian : Orang

Dengan Ketentuan sebagai berikut:

1. Sebelum melakukan kegiatan penelitian, terlebih dahulu wajib melaporkan maksud dan tujuan kepada unit kerja terkait, Camat, Lurah dan Kepala Desa Setempat;
2. Mematuhi ketentuan peraturan yang berlaku di daerah/wilayah/lokasi penelitian;

3. Tidak dibenarkan melakukan penelitian yang materinya bertentangan dengan topik/judul penelitian sebagaimana dimaksud diatas;
4. Peneliti wajib melaporkan Hasil Penelitian kepada Bupati Ende cq. Kepala Dinas Penanaman Modal dan Pelayanan Terpadu Satu Pintu Kabupaten Ende;
5. Berbuat positif tidak melakukan hal-hal yang mengganggu keamanan dan ketertiban masyarakat;
6. Surat ijin penelitian ini dapat dibatalkan apabila pemohon tidak melakukan ketentuan yang berlaku.

Demikian Surat Ijin Penelitian ini dibuat untuk dipergunakan sebagaimana mestinya.

Dikeluarkan di : Ende
Pada Tanggal : 17 September 2020

An. Bupati Ende
Kepala Dinas Penanaman Modal Dan
Pelayanan Terpadu Satu Pintu
Kabupaten Ende,

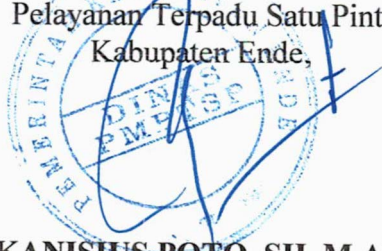

KANISIUS POTO, SH, M.AP
Pembina Utama Muda
NIP. 19661020 198603 1 004

Tembusan: Disampaikan kepada:

1. Yth. Bupati Ende di Ende (sebagai laporan);
2. Yth. Kepala Kesbangpolinmas Kabupaten Ende di Ende;
3. Yth. Kepala Dinas Kesehatan Kab.Ende;
4. Yth. Kepala Puskesmas Kota Ende ;
5. Yth. Dekan Fakultas Teknik Uniflor Ende;



PEMERINTAH KABUPATEN ENDE
DINAS KESEHATAN
Jln. Melati Ende, No. Telp/Fax : (0381) 22239/22231

SURAT KETERANGAN

Nomor : 2122 /05/SDK/XII/2020

Yang bertanda tangan di bawah ini:

N a m a : Vitalis Kako,SH
N I P : 19651106 199903 1 004
Pangkat/Gol. Ruang : Pembina TK. I - IV/b
Jabatan : Sekretaris Dinas Kesehatan Kabupaten Ende

Dengan ini menerangkan bahwa mahasiswa tersebut dibawah ini:

Nama : Maria Alfiani Weli
NIM : 2016 311 288
Fakultas : Teknik
Jurusan/Prodi : Teknik Sipil
Judul : Analisis Penggunaan Pelat Beton Bondek Pada Struktur Lantai Gedung Puskesmas Kota Ende

Telah selesai melakukan penelitian di Dinas Kesehatan Kabupaten Ende sejak tanggal 17 September s/d 17 Oktober 2020

Demikian surat keterangan ini dibuat untuk dipergunakan sebagaimana mestinya.

Ende, 21 Desember 2020

An. Kepala Dinas Kesehatan Kab. Ende 
Sekretaris

Vitalis Kako,SH 
Pembina TK. I
NIP. 19651106 199903 1 004



**PEMERINTAH KABUPATEN ENDE
DINAS PENANAMAN MODAL
DAN PELAYANAN TERPADU SATU PINTU**

Jl. Kesehatan No. 02 - Telp (0381) 2500205 - email: dpmptspkabende@gmail.com
Ende - Provinsi Nusa Tenggara Timur

SURAT KETERANGAN SELESAI PENELITIAN
NOMOR: DPMPTSP.570 / SKSP.1 / I / 2021

Yang Bertanda tangan dibawah ini:

Nama : Kanisius Poto, SH, M.AP
NIP : 19661020 198603 1 004
Pangkat/Golongan : Pembina Utama Muda
Jabatan : Kepala Dinas Penanaman Modal dan Pelayanan Terpadu Satu Pintu
Kabupaten Ende

Dengan ini menerangkan bahwa:

Nama : Maria Alfiani Weli
Pekerjaan : Mahasiswa
NIM : 2016311288
Jurusan/Prodi : Teknik Sipil
Fakultas : Teknik
Lembaga : Universitas Flores
Lokasi Penelitian : Dinas Kesehatan Kabupaten Ende
Waktu Penelitian : 17 September 2020 s/d 17 Oktober 2020
Dasar Surat : Surat Keterangan dari Kepala Dinas Kesehatan Kab. Ende; Nomor:
2122/05/SDK/XII/2020, tanggal 21 Desember 2020
Judul Penelitian : **"Analisis Penggunaan Pelat Beton Bonded Pada Struktur Lantai
Gedung Puskesmas Kota Ende"**

Telah selesai melaksanakan penelitian sesuai dengan Surat Keterangan Penelitian yang telah diberikan.

Demikian Keterangan ini dibuat untuk dipergunakan seperlunya.

Dikeluarkan di: Ende
Pada Tanggal : 12 Januari 2021

An. Bupati Ende
Kepala Dinas Penanaman Modal Dan
Pelayanan Terpadu Satu Pintu
Kabupaten Ende.

KANISIUS POTO, SH, M.AP
Pembina Utama Muda
NIP. 19661020-198603 1 004

Tembusan: Disampaikan kepada:

1. Yth. Bupati Ende di Ende.
2. Yth. Kepala Kesbangpolinmas Kab. Ende di Ende;
3. Yth. Kepala Dinas Kesehatan Kab. Ende di Ende;
4. Yth. Dekan Fakultas Teknik Universitas Flores di Ende.