

Plagiarism Detector v. 1872 - Originality Report 15/03/2021 14:06:12

Analyzed document: ABSTRAK YOLENTA NINU.docx Licensed to: Originality report generated by unregistered Demo version!

? Comparison Preset: Rewrite ? Detected language:
? Check type: Internet Check

Warning: Demo Version - reports are incomplete!

Detect **more Plagiarism** with **Licensed Plagiarism Detector**:

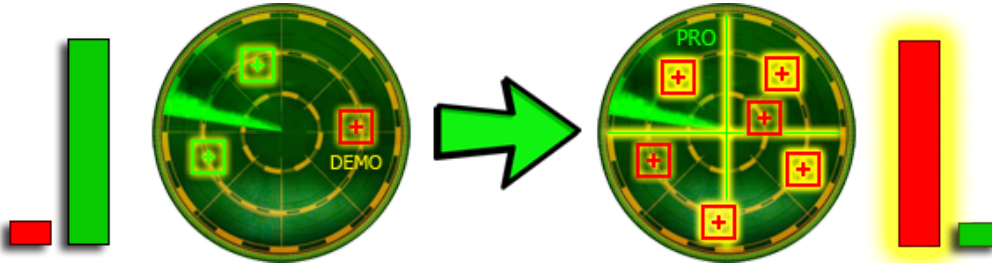

Order your **Lifetime License** packed with features:

1. **Complete** resources processing - with **more results!**
2. **Side-by-side compare** with detailed analysis!
3. **Faster** processing **speed, deeper detection!**
4. **Advanced statistics**, Originality Reports management!
5. Many other **cool functions** and **options!**

Get your **5% discount**:



Detailed document body analysis:

? Relation chart:

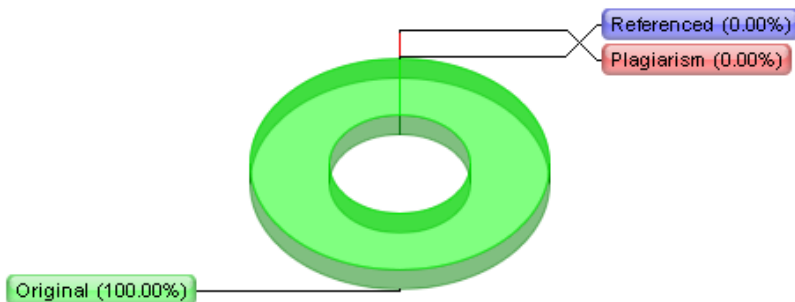

? Distribution graph:

Plagiarism Detector v. 1872 - Originality Report 15/03/2021 14:03:58

Analyzed document: SKRIPSI YOLENTA NINU.docx Licensed to: Originality report generated by unregistered Demo version!

? Comparison Preset: Rewrite ? Detected language:
? Check type: Internet Check

Warning: Demo Version - reports are incomplete!

Detect **more Plagiarism** with **Licensed Plagiarism Detector**:

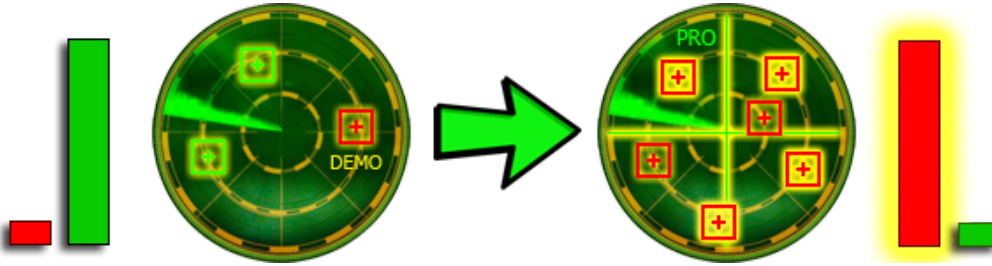

Order your **Lifetime License** packed with features:

1. **Complete** resources processing - with **more results!**
2. **Side-by-side compare** with detailed analysis!
3. **Faster** processing **speed, deeper detection!**
4. **Advanced statistics**, Originality Reports management!
5. Many other **cool functions** and **options!**

Get your **5% discount**:



Detailed document body analysis:

? Relation chart:

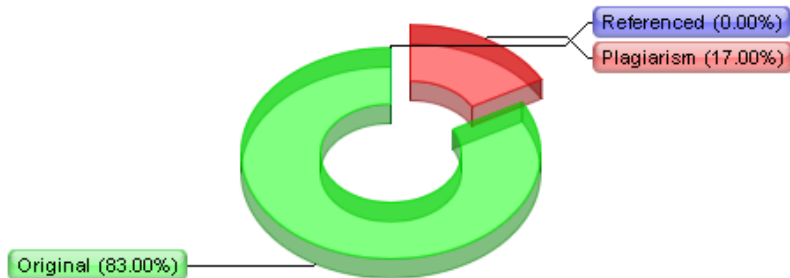

? Distribution graph:

LAMPIRAN 1

TIME SCHEDULE

LAMPIRAN 2

ANALISA HARGA SATUAN

Analisa Harga Satuan Puskesmas Rewarangga dan Puskesmas Nangapanda

A. 4.4.1.10
SNI 2016

Pemasangan 1m2 dinding bata merah (5x11x22) cm tebal ½ batu campuran 1SP :5PP

Uraian	Kode	Satuan	Koefisien	Harga Satuan (Rp)	Jumlah Harga (Rp)
TENAGA					
Pekerja	L.01	OH	0,300	82.500,00	24.750,00
Tukang batu	L.02	OH	0,100	110.000,00	11.000,00
Kepala Tukang	L.03	OH	0,010	121.000,00	1.210,00
Mandor	L.04	OH	0,015	132.000,00	1.980,00
			JUMLAH TENAGA KERJA		38.940,00

A.4.4.2.5.
SNI 2016

Pemasangan 1 m2 plesteran 1SP : 5PP tebal 15 mm

Uraian	Kode	Satuan	Koefisien	Harga Satuan (Rp)	Jumlah Harga (Rp)
TENAGA					
Pekerja	L.01	OH	0,300	82.500,00	24.750,00
Tukang batu	L.02	OH	0,150	110.000,00	16.500,00
Kepala Tukang	L.03	OH	0,015	121.000,00	1.815,00
Mandor	L.04	OH	0,015	132.000,00	1.980,00
			JUMLAH TENAGA KERJA		45.045,00

A.4.4.2.27.
SNI 2016

Pemasangan 1 m2 acian

Uraian	Kode	Satuan	Koefisien	Harga Satuan (Rp)	Jumlah Harga (Rp)
TENAGA					
Pekerja	L.01	OH	0,200	82.500,00	16.500,00
Tukang batu	L.02	OH	0,100	110.000,00	11.000,00
Kepala Tukang	L.03	OH	0,010	121.000,00	1.210,00
Mandor	L.04	OH	0,010	132.000,00	1.320,00
			JUMLAH TENAGA KERJA		30.030,00

LAMPIRAN 3

*TABEL PENGAMATAN PROYEK
PEMBANGUNAN GEDUNG PUSKESMAS
REWARANGGA*

TABEL PENGAMATAN LAPANGAN LAMANYA WAKTU DAN VOLUME PEKERJAAN YANG DIHASILKAN PADA PROYEK PEMBANGUNAN GEDUNG PUSKESMAS
REWARANGGA

No	Jenis Pekerjaan	Tenaga Kerja	Banyaknya Pekerja	Satuan	Lama waktu kerja di lapangan (menit)					
					1	2	3	4	5	6
1	Pasangan Bata	Pekerja	1	OH	53,1	56,06	54,14	54,49	57,38	57,43
		Tukang	2	OH	48,6	52,9	46,8	53,6	48,6	49,1
		Kepala Tukang	1	OH	9,42	9,17	8,37	7,42	10,32	8,53
		Mandor	1	OH	7,13	6,57	5,43	5,39	6,9	6,47
2	Plesteran	Pekerja	1	OH	57,2	54,21	55,25	56,47	56,13	59,07
		Tukang	2	OH	48,9	51,29	49,17	53,9	50,11	48,27
		Kepala Tukang	1	OH	10,21	8,37	8,52	7,46	7,57	8,2
		Mandor	1	OH	5,32	5,57	6,41	5,37	6,27	6,38
3	Acian	Pekerja	1	OH	40,7	35,47	38,51	36,3	38,9	38,2
		Tukang	2	OH	51,43	54,36	49,52	53,47	52,21	51,49
		Kepala Tukang	1	OH	11,47	11,52	8,19	5,35	6,31	10,3
		Mandor	1	OH	6,17	6,23	7,57	6,45	8,29	7,42

No	Jenis Pekerjaan	Tenaga Kerja	Banyaknya Pekerja	Satuan	Volume pekerjaan yang dihasilkan (m2)					
					1	2	3	4	5	6
1	Pasangan Bata	Pekerja	1	OH	3,32	3,13	3,39	3,31	3,39	3,29
		Tukang	2	OH	5,2	4,9	6,2	5,8	5,23	5,9
		Kepala Tukang	1	OH	0,57	0,41	0,38	0,33	0,41	0,38
		Mandor	1	OH	0,32	0,30	0,24	0,24	0,31	0,29
2	Plesteran	Pekerja	1	OH	1,71	1,60	1,61	1,78	1,72	1,68
		Tukang	2	OH	2,8	3,0	3,4	2,6	2,8	2,4
		Kepala Tukang	1	OH	0,43	0,50	0,51	0,45	0,45	0,49
		Mandor	1	OH	0,32	0,33	0,39	0,33	0,38	0,38
3	Acian	Pekerja	1	OH	1,46	1,38	1,30	1,40	1,24	1,50
		Tukang	2	OH	6,58	6,26	6,45	6,54	6,48	6,46
		Kepala Tukang	1	OH	2,28	1,57	1,97	1,77	2,00	2,24
		Mandor	1	OH	1,49	1,26	1,10	1,55	1,52	1,55

LAMPIRAN 4

*TABEL PENGAMATAN PROYEK
PEMBANGUNAN GEDUNG PUSKESMAS
NANGAPANDA*

TABEL PENGAMATAN LAPANGAN LAMANYA WAKTU DAN VOLUME PEKERJAAN YANG DIHASILKAN PADA PROYEK PEMBANGUNAN GEDUNG PUSKESMAS
NANGAPANDA

No	Jenis Pekerjaan	Tenaga Kerja	Banyaknya Pekerja	Satuan	Lama waktu kerja di lapangan (menit)					
					1	2	3	4	5	6
1	Pasangan Bata	Pekerja	1	OH	53,49	54,26	54,56	54,32	53,82	54,57
		Tukang	2	OH	48,7	49	54,3	45,9	52,3	50,7
		Kepala Tukang	1	OH	8,23	9,53	9,1	8,36	7,41	8,16
		Mandor	1	OH	9,13	6,29	7,2	5,17	6,37	5,49
2	Plesteran	Pekerja	1	OH	55,49	55,43	52,11	59,44	57,46	54,49
		Tukang	2	OH	54,37	53,41	54,52	54,49	55,8	54,29
		Kepala Tukang	1	OH	6,11	7,4	6,8	7,32	5,57	5,25
		Mandor	1	OH	6,51	4,16	5,52	4,27	5,3	4,53
3	Acian	Pekerja	1	OH	37	36,3	37,32	40,55	40,35	40,55
		Tukang	2	OH	50,27	53,19	52,3	48,26	47,51	49,13
		Kepala Tukang	1	OH	9,33	9,45	8,27	7,9	13,52	9,13
		Mandor	1	OH	7,2	5,39	6,51	6,57	8,27	5,39

No	Jenis Pekerjaan	Tenaga Kerja	Banyaknya Pekerja	Satuan	Volume pekerjaan yang dihasilkan (m2)					
					1	2	3	4	5	6
1	Pasangan Bata	Pekerja	1	OH	3,31	3,37	3,31	3,29	3,37	3,35
		Tukang	2	OH	5,52	5,78	5,54	5,72	5,60	5,40
		Kepala Tukang	1	OH	0,50	0,38	0,41	0,38	0,30	0,30
		Mandor	1	OH	0,28	0,24	0,23	0,23	0,28	0,25
2	Plesteran	Pekerja	1	OH	1,64	1,71	1,58	1,72	1,60	1,77
		Tukang	2	OH	6,52	6,42	6,54	6,54	6,70	6,52
		Kepala Tukang	1	OH	0,37	0,32	0,41	0,26	0,27	0,31
		Mandor	1	OH	0,37	0,25	0,21	0,26	0,80	0,27
3	Acian	Pekerja	1	OH	1,20	1,36	1,28	1,24	1,21	1,29
		Tukang	2	OH	6,42	6,66	6,72	6,69	6,37	6,47
		Kepala Tukang	1	OH	1,53	1,80	1,51	1,66	1,57	1,72
		Mandor	1	OH	1,25	1,06	1,57	1,34	1,27	1,30

LAMPIRAN 5

DOKUMENTASI PADA LOKASI PENELITIAN

Dokumentasi Pada Proyek Pembangunan Gedung Puskesmas Rewarangga



Dokumentasi Pada Proyek Pembangunan Gedung Puskesmas Nangapanda



LAMPIRAN 6

*DENAH PROYEK PEMBANGUNAN GEDUNG
PUSKESMAS REWARANGGA*

LAMPIRAN 7

*DENAH PROYEK PEMBANGUNAN GEDUNG
PUSKESMAS NANGAPANDA*

	PEMERINTAH KABUPATEN ENDE DINAS KESEHATAN Jl. Trikora No. 100
	PROGRAM PENGABDIAN SOSIAL DAN PENGABDIAN MASYARAKAT PENGABDIAN SOSIAL DAN PENGABDIAN MASYARAKAT JAMBUKEMAHATI
	KEGIATAN PROMOSI DAN PENYERAPAN PERSEKUTUAN PROMOSI DAN PENYERAPAN PERSEKUTUAN
	PEKERJAAN PROMOSI DAN PENYERAPAN PERSEKUTUAN PROMOSI DAN PENYERAPAN PERSEKUTUAN
	LOKASI JL. TRANS ENDE - BALAJA NO. 100 HANGGAPANDA - KAB. ENDE
	DIBETULUJI PELAKSANAAN KEGIATAN DINAS KESEHATAN KABUPATEN ENDE
	HERENIMBUS E. KOWA, S.P.A.M., M.P.H. NIP. 197100103199031005 MENGETAHUI KUALA PENGABDIAN SOSIAL DAN DINAS KESEHATAN KABUPATEN ENDE
	VITALIS WAKO, BH Kampus 1 NIP. 19631001199031005 MENGETAHUI KEPALA DINAS KESEHATAN KABUPATEN ENDE
	
	
	
	KONSULTAN PERENCANA CY DELTA CONSULT PENGANGGUNG JAWAB PERENCANAAN CY DELTA CONSULT P. LEMANG ERANSIBIRAS Pembina Utama Muda NIP. 197501071994031005 DINI ALIA EKSHAN, ST Konsultan Perencana
	DI GAMBAR KONSTRUKTOR TEAM DELTA CONSULT
	NAMA GAMBAR SKALA
	NO. GBR JML GBR KODE GBR

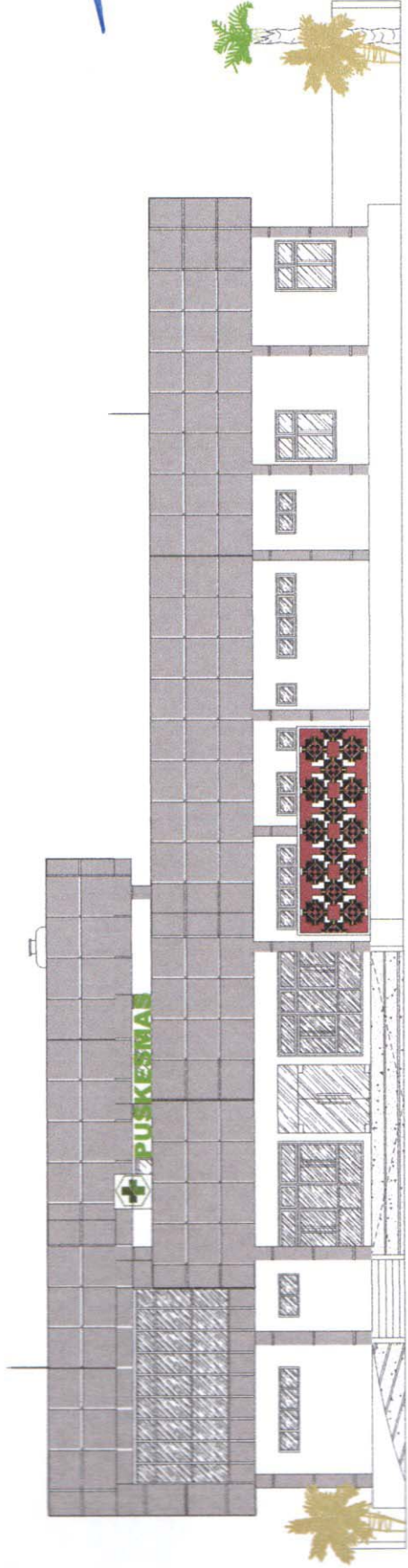

Tampak Depan
Puskesmas Nangapanda
SKALA 1:150

PEMERINTAH KABUPATEN ENDE
DINAS KESEHATAN
Ende, 18 Juli 2016

PROGRAM
 Peningkatan Perilaku dan Kemampuan Berbasis Masyarakat (PKBM) dan Peningkatan Perilaku Hidup Bersih dan Sehat (PHBS)

KEGIATAN
 PEMBANGUNAN / PENINGKATAN PUSKESMAS

PEKERJAAN
 PEMBANGUNAN GEDUNG PUSKESMAS NARGAPANDA

LOKASI
 JL. TRANS ENDE - BALAJA (REG. NARGAPANDA) - ENDE, ENDE

DISERTUJUI
 PRIBAT PUSKESMAS NARGAPANDA
 DINAS KESEHATAN KABUPATEN ENDE

HIERENIMUS E. BOWA, S. T. I. I. I. I.
 NIP. 19630111 200803 1 006

MENGETAHUI
 KUSAHA PENGUSAHA ANGGARAN
 DINAS KESEHATAN KABUPATEN ENDE

VITALIS KAWANIBI
 NIP. 19630111 200803 1 006

MENGETAHUI
 KEPALA DINAS KESEHATAN
 KABUPATEN ENDE

KEPALA DINAS PERENCANAAN DAN PERHITUNGAN RUMAH SAKIT DAN RUMAH SAKIT
 NIP. 19710603 198303 2 016

KEPALA DINAS PERENCANAAN DAN PERHITUNGAN RUMAH SAKIT DAN RUMAH SAKIT
 NIP. 19630107 198303 1 006

KONSULTAN PERENCANAAN
 CV. DELTA CONSULT
 PENANGGUNG JAWAB PERENCANAAN
 CV. DELTA CONSULT
 J. DWIPRATAMA, ST
 Kepala Perencana

DI GAMBAR : KONSTRUKTOR
TEAM DELTA CONSULT
NAMA GAMBAR : SKALA
NO. GBR : **JML. GBR** : **KODE GBR** :

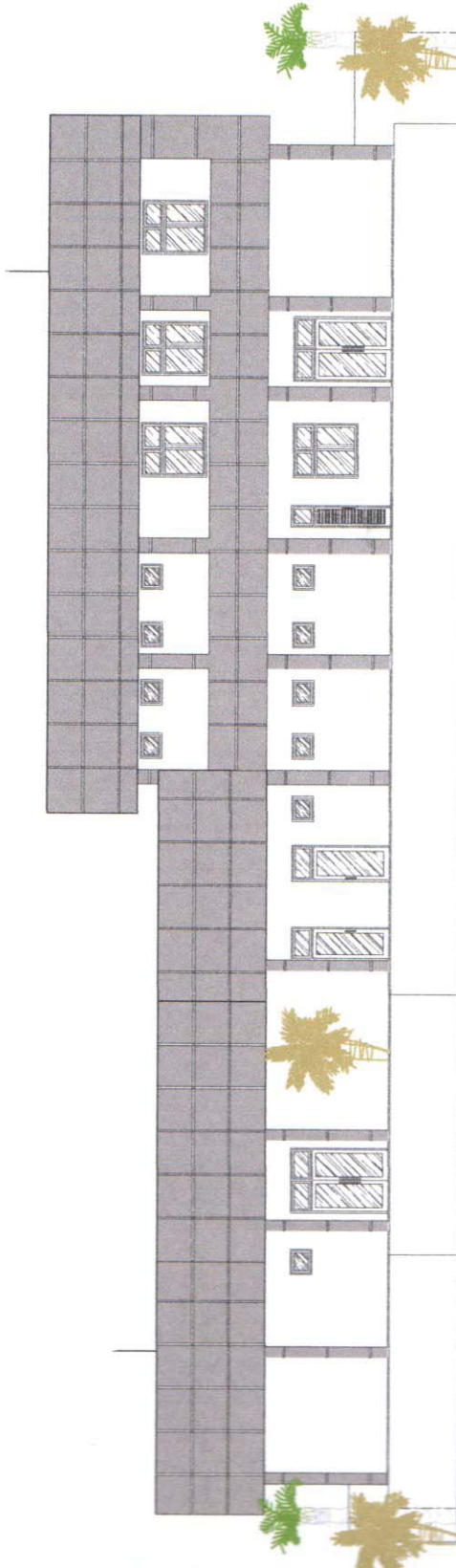

Tampak Belakang
 Puskesmas Nargapanda
 SKALA 1:150

 PEMERINTAH KABUPATEN ENDE DINAS KESEHATAN <small>Ende, 18 Juli 2023</small>		
PROGRAM PROGRAM PENGUNTAHAN DAN PEREMBAHAN BANGUNAN PROSEKURSI PERENCANAAN DAN PERENCANAAN JARIBAN/RTA		
KEGIATAN PEMBANGUNAN / PERINGKATAN PUSKESMAS		
PEKERJAAN PEMBANGUNAN BUDUNG PUSKESMAS NANGGAPANDA		
LOKASI JL. TRANS ENDE - BALAWA KEC. NANGGAPANDA- KAU ENDE		
DISETUJUI PELAJAIK PEMBUAT KOMITMEN DINAS KESEHATAN KABUPATEN ENDE		
HIERENIMUS E. RONA, S.Pd, M.Pd, M.Hi <small>NIK: 196310101990030003</small> MENGETAHUI		
KUASA PENGUNTAHAN/REVISI DINAS KESEHATAN KABUPATEN ENDE		
VITALIS LONGB, SH <small>NIK: 196310101990030003</small> MENGETAHUI		
KEPALA DINAS KESEHATAN KABUPATEN ENDE		
P. LEMANG PRANJONO, SH <small>NIK: 196301071984031008</small> MENGETAHUI		
KEPALA DINAS PERENCANAAN DAN PENGUNTAHAN RUMAH KOTA/KAMPUS/RTA/RTB		
KONSULTAN PERENCANAAN  CY DELTA CONSULT PENANGGUNG JAWAB PERENCANAAN CY DELTA CONSULT DWIJALIA PRANATA, ST <small>Konsep & Desain</small>		
DI GAMBAR	KONSTRUKTOR	
NAMA GAMBAR SKALA		
NO. GBR	JML. GBR	KODE GBR



Tampak Kiri
 Puskemas Nanggapanda
 SKALA 1:200

Tampak Kanan
 Puskemas Nanggapanda
 SKALA 1:200