

Kodecek: YL/130/02/21.KA

Plagiarism Checker Report

Part	Plagiarised	Unique	Not Identified
Abstrak	0	100	0
Bab 1	32	68	0
Bab 2	0	100	0
Bab 3	0	100	0
Bab 4	0	100	0
Bab 5	2	98	0
Total Plagiasi	6	94	0

Grafik Persentase Plagiasi

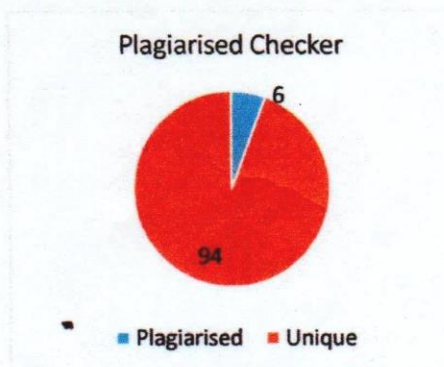

Ende, 02 Maret 2021
 Kepala Bidang Klinik Riset

UNIFLOR
FAKULTAS EKONOMI
RCBC
 Research Clinic And Business Consultant
 (Klinik Riset dan Konsultan Bisnis)
 Santy Permata Sari, S.AB., MM.
 NIDN: 0829069001

© Copyright RCBC Fakultas Ekonomi - Universitas Flores 2021



Plagiarism Checker
 OSX Versoin : Version 10.15.6 (Build 19G2021)
 Device Type : MacBook Air yulius
 Build Versoin : 3.1.9
 This information will help us to find your issue.

LAMPIRAN - LAMPIRAN

KUISIONER PENELITIAN

Kepada Yth. Bapak/Ibu/saudara/saudari Warga Desa Natatoto

Di tempat

Dengan hormat,

Saya adalah mahasiswa Program Studi Ekonomi Pembangunan Strata 1(S1) Universitas Flores yang sedang menyusun skripsi sebagai salah satu syarat untuk memperoleh gelar Sarjana Ekonomi (S.E), dengan ini saya:

Nama : KONSIANA AZI

Nim : 2016431144

Program Studi : Ekonomi Pembangunan

Mengharapkan kesediaan Bapak/Ibu untuk mengisi kuisioner ini dengan lengkap.karena kuisioner ini akan dijadikan bahan penelitian saya maka dari itu, Bapak/Ibu diminta membaca secara teliti dan menjawabnya secara lengkap segala informasi akan dijaga kerahasiannya dan digunakan untuk kepentingan akademis, atas perhatian dan partisipasi Bapak/Ibu saya ucapkan terima kasih.

Identitas Responden

Nama: *Felicia Emiliya Bie*

Usia: *21*.....Tahun

Jenis Kelamin: Wanita/pria(pilih salah satu)

Petunjuk Pengisian Kuisisioner

1. Mohon dengan hormat, bantuan, dan kesediaan bapak/ibu/saudara untuk menjawab seluruh pertanyaan dalam kuisisioner ini.
2. Beri pernyataan berikut sesuai dengan keadaan yang sesungguhnya pada kolom yang tersedia. Ada lima pilihan jawaban yang tersedia untuk masing-masing pertanyaan, yaitu:
 1. SS = Sangat Setuju
 2. S = Setuju
 3. KS =Kurang Setuju
 4. TS =Tidak Setuju
 5. STS =Sangat tidak Setuju.
3. Skor yang diberikan tidak mengandung nilai jawaban benar atau salah, melainkan menunjukkan kesesuaian penilaian anda terhadap isi setiap pernyataan.
4. Dimohon dalam memberi penilaian tidak ada pertanyaan yang terlewatkan.

1. Manfaat Ekonomi dan manfaat sosial Alokasi Dana Desa dan Dana Desa untuk masyarakat di Desa Natatoto.

No	Pernyataan	Sangat setuju (SS)	Setuju (S)	Kurang Setuju (KS)	Tidak Setuju (TS)	Sangat Tidak Setuju (STS)
1. Manfaat Ekonomi	Dengan adanya alokasi dana desa dapat membantu keadaan ekonomi masyarakat desa	✓				
2. Manfaat Sosial	Dengan adanya alokasi dana desa dapat mensejahterakan kehidupan masyarakat desa		✓			

No	Pernyataan	Sangat setuju (SS)	Setuju (S)	Kurang Setuju (KS)	Tidak Setuju (TS)	Sangat Tidak Setuju (STS)
1. Manfaat Ekonomi	Alokasi dana desa untuk pembangunan/rehabilitasi gedung PAUD mengutamakan tenaga kerja lokal dan meningkatkan pendapatan masyarakat Desa Natatoto		✓			
2. Manfaat Sosial	Adanya fasilitas pendidikan untuk mensejahterakan masyarakat Desa Natatoto		✓			

No	Pernyataan	Sangat setuju (SS)	Setuju (S)	Kurang Setuju (KS)	Tidak Setuju (TS)	Sangat Tidak Setuju (STS)
1. Manfaat Ekonomi	Alokasi dana desa untuk pembangunan embun mengutamakan tenaga kerja lokal dan meningkatkan pendapatan masyarakat Desa Natatoto	✓				
2. Manfaat Sosial	Alokasi dana desa dalam pembangunan infrastruktur embun untuk membantu masyarakat dalam peningkatan kesejahteraan sosial.masyarakat Desa Natatoto		✓			

No	Pernyataan	Sangat setuju (SS)	Setuju (S)	Kurang Setuju (KS)	Tidak Setuju (TS)	Sangat Tidak Setuju (STS)
1. Manfaat ekonomi	Adanya Alokasi Dana Desa untuk meningkatkan pendapatan desa dan masyarakat desa melalui Badan Usaha Milik Desa (BUMDes) di Desa Natatoto	✓				
2. Manfaat sosial	Adanya Alokasi Dana Desa untuk BUMDes dapat untuk mensejahterakan masyarakat Desa Natatoto		✓			

No	Pernyataan	Sangat setuju (SS)	Setuju (S)	Kurang Setuju (KS)	Tidak Setuju (TS)	Sangat Tidak Setuju (STS)
1. Manfaat ekonomi	Adanya pembanguana infrastruktur jalan nilai hasil produksi barang dan jasa semakin meningkat.		✓			
2. Manfaat sosial	Pembangunan infrastruktur jalan untuk meningkatkan kesejahteraan masyarakat Desa Natatoto.		✓			

No	Pernyataan	Sangat setuju(SS)	Setuju (S)	Kurang Setuju(KS)	Tidak Setuju (TS)	Sangat Tidak Setuju (STS)
1. Manfaat ekonomi	Kenaikan produksi padi karena adanya irigasi			✓		
2. Manfaat Sosial	Dengan adanya irigasi dapat membuka peluang lapangan pekerjaan untuk tenaga kerja masyarakat desa Natatoto agar masyarakat Desa Natatoto dapat hidup sejahtera.	✓				

No	Pernyataan	Sangat setuju (SS)	Setuju (S)	Kurang Setuju (KS)	Tidak Setuju (TS)	Sangat Tidak Setuju (STS)
1. Manfaat ekonomi	Dengan adanya dana desa dapat memberikan BLT dan beras raskin untuk membantu masyarakat di Desa Natatoto.	✓				
2. Manfaat sosial	Adanya Alokasi Dana Desa untuk menanggulangi kemiskinan dan mengurangi kesenjangan masyarakat Desa Natatoto			✓		

No	Pernyataan	Sangat setuju (SS)	Setuju (S)	Kurang Setuju (KS)	Tidak Setuju (TS)	Sangat Tidak Setuju (STS)
1. Manfaat ekonomi	Alokasi dana desa untuk pembangunan jalan raban beton, tembok penahan tanah, saluran pengering mengutamakan tenaga kerja lokal dan meningkatkan pendapatan masyarakat Desa Natatoto		✓			
2. Manfaat sosial	Alokasi Dana Desa untuk program perbaikan lingkungan dan permukiman untuk kesejahteraan masarakat Desa Natatoto	✓				

TABEL TABULASI KUISIONER MANFAAT EKONOMI

No	Nama	Pertanyaan								Skor	SKOR Max	Nilai	Rata-Rata
1	Anselmus Sinyo	1	3	1	5	5	5	2	3	25	29	86%	
2	Saverius No	1	2	1	5	3	1	1	2	16	29	55%	
3	Deflora Peni	1	1	1	1	1	1	1	1	8	29	28%	
4	Petrus Pone	3	1	1	2	1	1	5	4	18	29	62%	
5	Arnoldus Gore	1	2	5	5	1	3	3	1	21	29	72%	
6	Konstantiana Longa	1	1	1	1	1	1	1	1	8	29	28%	
7	Yolenta Sisilia Riba	1	3	1	3	1	4	1	1	15	29	52%	
8	Fransiskus Gani	1	3	2	1	1	1	1	2	12	29	41%	
9	Florida Iransia Suwo	1	3	1	2	1	4	5	1	18	29	62%	
10	Falentina Yeti	1	1	1	1	1	1	1	1	8	29	28%	
11	Petrus Pone	1	3	1	4	1	5	1	1	17	29	59%	
12	Daniel Rani	1	3	1	5	1	3	2	2	18	29	62%	
13	Yerimias Wendo	1	1	1	1	1	1	1	1	8	29	28%	
14	Mathias Dhima	1	3	1	2	1	4	5	1	18	29	62%	
15	Fitalis Jago	1	3	3	1	1	1	1	2	13	29	45%	
16	Nikolaus Leri	1	3	1	3	1	3	1	1	14	29	48%	
17	Romanus Goa	1	1	1	1	1	1	1	1	8	29	28%	
18	Finsen Dhase	1	2	5	5	1	3	3	1	21	29	72%	
19	Marten Akuma	3	1	1	2	1	1	5	4	18	29	62%	
20	Pius Pera	1	1	1	1	1	1	1	1	8	29	28%	
21	Yerremias Riwu	1	2	1	5	3	1	1	2	16	29	55%	
22	Sisilia Ceme	1	3	1	5	5	1	2	1	19	29	66%	
23	Yohanes Nau	1	3	1	5	1	3	2	2	18	29	62%	
24	Antonius Ludey	1	1	1	2	1	4	3	2	15	29	52%	
25	Anselmus Pili	1	1	1	1	3	3	1	1	12	29	41%	
26	Ermelinda Mi'u	1	1	5	3	1	2	1	1	15	29	52%	
27	Gabriel Jago	2	3	5	5	1	3	5	5	29	29	100%	
28	Yufentus Wangga	1	2	2	4	2	4	1	1	17	29	59%	
29	Maria Muke	1	3	1	3	5	5	3	1	22	29	76%	
30	Kristofiorus Ja	1	3	5	4	1	2	5	5	26	29	90%	
31	Maria Ermelinda Bie	1	1	3	1	1	4	2	5	18	29	62%	
32	Gregorius Ga	1	1	1	3	1	4	2	5	18	29	62%	
33	Paskalis Seto	1	2	5	1	2	2	1	4	18	29	62%	
34	Bertolomeus Lato	1	1	1	1	1	1	1	1	8	29	28%	
35	Maria Tiwe	1	2	3	1	2	1	2	1	13	29	45%	
36	Yohanes Laki	2	2	3	5	5	1	3	3	24	29	83%	
37	Yosephina Liku	2	2	1	1	1	1	1	1	10	29	34%	
38	Maria Pau	1	1	2	1	1	2	1	1	10	29	34%	
39	Monika Riphe	1	1	5	4	3	1	1	5	21	29	72%	

40	Hermanus Adhu	1	3	1	5	1	1	5	4	21	29	72%	3718,6897
41	Yosep Wewo	1	2	5	4	1	3	1	2	19	29	66%	
42	Kristhina Gili	1	3	1	1	2	2	3	3	16	29	55%	
43	Andreas Sengga	1	3	1	5	2	5	2	3	22	29	76%	
44	Klemens Meno	2	2	2	1	1	3	5	1	17	29	59%	
45	Kanisius Sa	1	3	1	5	2	3	1	1	17	29	59%	
46	Arrkadis Dawa	1	1	1	1	2	1	1	2	10	29	34%	
47	Olgantina Weto	1	2	1	3	5	5	4	4	25	29	86%	
48	Klementina Senge	1	1	3	5	2	1	3	1	17	29	59%	
49	Veronika Nata	1	3	5	5	1	3	2	2	22	29	76%	
50	Antonius Taso	1	2	1	1	2	1	1	5	14	29	48%	
51	Simon Sale	1	2	1	5	1	1	1	4	16	29	55%	
52	Marlon Mbata	2	5	5	1	1	4	1	4	23	29	79%	
53	Lusia sepe	1	1	1	1	1	1	3	5	14	29	48%	
54	Thomas Wayan Paso	1	2	3	1	5	5	1	2	20	29	69%	
55	Karolina Wiyanti	1	5	1	1	3	3	1	5	20	29	69%	
56	Maria Vianey Pawe	1	3	1	1	2	3	4	5	20	29	69%	
57	Gregorius Guru	1	2	3	3	1	2	1	5	18	29	62%	
58	Yustinus Bhia	1	2	5	4	1	2	3	4	22	29	76%	
59	1 Anthonius Raja	1	1	3	3	5	1	1	3	18	29	62%	
60	Elvina Co,o Wea	2	1	3	2	1	5	5	4	23	29	79%	
61	Polikarpus Gili	1	1	2	1	2	1	1	1	10	29	34%	
62	Lamber Sale	2	2	3	2	2	3	2	2	18	29	62%	
63	Mariaus Rabu	1	2	2	1	2	2	1	1	12	29	41%	
64	Leornadus Gu	1	2	3	5	2	2	3	2	20	29	69%	
65	Gradus Gadi	1	2	3	3	1	1	1	1	13	29	45%	
66	Susana Lima	1	1	1	1	1	1	1	1	8	29	28%	
67	Maria Kristina Tangi	1	1	1	2	1	2	1	1	10	29	34%	
68	Alvrianus Jago	1	1	1	3	1	2	1	1	11	29	38%	
69	Rosalia Dhiki	1	1	1	1	1	3	1	1	10	29	34%	
70	Remigius Gure	1	3	1	2	1	1	1	1	11	29	38%	
71	Karolina Ceme	1	1	2	5	1	1	1	2	14	29	48%	
72	Maria Kontesa Bhete	1	1	1	3	1	1	1	2	11	29	38%	
73	Responden 73	1	1	2	3	1	3	2	1	14	29	48%	
74	Aghata Naja	1	1	2	1	2	4	1	1	13	29	45%	
75	Helena inda Wanda	2	1	1	2	1	2	1	2	12	29	41%	
76	Oswaldus Bhani	1	2	1	2	1	3	2	1	13	29	45%	
77	Larensius Padji	1	4	2	1	3	5	2	1	19	29	66%	
78	Maria Martina Pare	1	1	1	2	2	1	1	1	10	29	34%	
79	Kanisius Dhuba	1	3	5	3	1	2	1	2	18	29	62%	
80	Efensius Guru	1	2	2	1	3	1	2	1	13	29	45%	
81	Petrus Pade	1	1	2	1	1	2	1	2	11	29	38%	
82	Martina Eli	1	1	1	1	2	1	2	1	10	29	34%	
	JUMLAH	94	160	166	210	141	189	159	177	1296	2378	4469%	3718,6897

TABEL TABULASI KUISIONER MANFAAT SOSIAL

NO	Nama	Pertanyaan							Skor	SKOR Max	Nilai	Rata-Rata
1	Anselmus Sinyo	1	3	5	2	1	1	3	16	29	55%	
2	Saverius No	2	1	2	2	1	2	2	12	29	41%	
3	Deflora Peni	2	3	3	2	2	2	1	15	29	52%	
4	Petrus Pone	2	2	1	2	1	2	2	12	29	41%	
5	Arnoldus Gore	1	2	3	2	4	1	5	18	29	62%	
6	Konstantiana Longa	2	2	2	2	3	2	2	15	29	52%	
7	Yolenta Sisilia Riba	2	5	3	5	5	2	3	25	29	86%	
8	Fransiskus Gani	1	2	1	5	5	5	1	20	29	69%	
9	Florida Iransia Suwo	2	3	1	2	2	5	5	20	29	69%	
10	Falentina Yeti	2	2	3	3	5	1	2	18	29	62%	
11	Petrus Pone	2	2	1	2	2	2	2	13	29	45%	
12	Daniel Rani	2	1	2	2	2	2	2	13	29	45%	
13	Yerimias Wendo	2	2	1	1	1	1	1	9	29	31%	
14	Mathias Dhima	1	2	1	3	1	1	4	13	29	45%	
15	Fitalis Jago	1	3	1	1	1	3	2	12	29	41%	
16	Nikolaus Leri	1	3	3	1	4	1	1	14	29	48%	
17	Romanus Goa	1	1	1	2	3	1	1	10	29	34%	
18	Finsen Dhase	1	2	5	2	3	4	1	18	29	62%	
19	Marten Akuma	3	1	2	1	1	4	5	17	29	59%	
20	Pius Pera	1	1	1	1	1	1	1	7	29	24%	
21	Yerremias Riwu	3	3	5	2	3	1	3	20	29	69%	
22	Sisilia Ceme	1	2	1	2	3	1	4	14	29	48%	
23	Yohanes Nau	2	2	3	1	2	3	1	14	29	48%	
24	Antonius Ludey	2	3	1	3	1	1	1	12	29	41%	
25	Anselmus Pili	2	2	3	2	2	2	2	15	29	52%	
26	Ermelinda Mi'u	2	5	4	5	3	1	2	22	29	76%	
27	Gabriel Jago	1	1	1	1	3	1	4	12	29	41%	
28	Yufentus Wangga	1	1	2	1	4	1	2	12	29	41%	
29	Maria Muke	1	2	1	2	2	1	1	10	29	34%	
30	Kristofiorus Ja	1	2	1	1	2	1	2	10	29	34%	
31	Maria Ermelinda Bie	1	1	2	1	2	2	1	10	29	34%	
32	Gregorius Ga	1	2	3	1	1	2	2	12	29	41%	
33	Paskalis Seto	1	3	1	1	2	1	2	11	29	38%	
34	Bertolomeus Lato	1	2	3	2	1	3	1	13	29	45%	
35	Maria Tiwe	2	1	1	1	2	2	1	10	29	34%	
36	Yohanes Laki	2	5	1	5	5	2	1	21	29	72%	
37	Yosephina Liku	2	1	1	1	2	1	1	9	29	31%	
38	Maria Pau	2	2	2	3	3	2	2	16	29	55%	
39	Monika Riphe	1	1	5	3	3	5	1	19	29	66%	

40	Hermanus Achu	2	1	2	2	2	5	1	15	29	52%	3562,483
41	Yosep Wewo	2	2	1	3	5	2	1	16	29	55%	
42	Kristhina Gili	3	3	1	1	1	4	1	14	29	48%	
43	Andreas Sengga	2	1	2	5	2	3	1	16	29	55%	
44	Klemens Meno	4	1	3	3	1	3	2	17	29	59%	
45	Kanisius Sa	4	3	4	1	2	3	1	18	29	62%	
46	Arrkadis Dawa	1	1	2	1	1	1	1	8	29	28%	
47	Olgantina Weto	1	2	3	1	1	4	5	17	29	59%	
48	Klementina Senge	3	1	5	3	4	1	1	18	29	62%	
49	Veronika Nata	2	3	2	1	5	2	1	16	29	55%	
50	Antonius Taso	1	5	1	1	2	1	1	12	29	41%	
51	Simon Sale	1	4	1	5	1	1	1	14	29	48%	
52	Marlon Mbata	1	2	2	1	1	1	1	9	29	31%	
53	Lusia sepe	1	1	2	1	2	1	1	9	29	31%	
54	Thomas Wayan Paso	1	2	1	5	4	1	1	15	29	52%	
55	Karolina Wiyanti	2	5	2	3	3	1	5	21	29	72%	
56	Maria Vianey Pawe	3	1	5	1	3	1	1	15	29	52%	
57	Gregorius Guru	1	2	2	1	1	5	1	13	29	45%	
58	Yustinus Bhia	1	2	4	1	2	1	2	13	29	45%	
59	Anthonius Raja	1	2	4	5	3	3	2	20	29	69%	
60	Elvina Co,o Wea	2	3	3	1	5	1	2	17	29	59%	
61	Polikarpus Gili	2	1	2	1	3	1	1	11	29	38%	
62	Lamber Sale	3	2	2	3	3	2	2	17	29	59%	
63	Mariaus Rabu	3	2	2	2	2	2	2	15	29	52%	
64	Leornadus Gu	2	2	2	3	3	2	2	16	29	55%	
65	Gradus Gadi	2	2	2	3	3	2	2	16	29	55%	
66	Susana Lima	2	1	1	1	1	1	2	9	29	31%	
67	Maria Kristina Tangi	2	2	2	3	3	1	1	14	29	48%	
68	Alvrianus Jago	1	2	1	1	1	1	1	8	29	28%	
69	Rosalia Dhiki	1	1	2	1	3	1	1	10	29	34%	
70	Remigius Gure	1	3	4	1	1	1	2	13	29	45%	
71	Karolina Ceme	1	2	1	2	1	2	1	10	29	34%	
72	Maria Kontesa Bhete	1	2	1	1	3	1	4	13	29	45%	
73	Responden 73	1	3	1	1	2	1	1	10	29	34%	
74	Aghata Naja	1	2	2	1	2	2	2	12	29	41%	
75	Helena inda Wanda	1	2	1	2	1	1	2	10	29	34%	
76	Oswaldus Bhani	2	1	1	2	1	3	1	11	29	38%	
77	Larensius Padji	2	5	2	2	1	1	2	15	29	52%	
78	Maria Martina Pare	1	2	1	2	1	3	1	11	29	38%	
79	Kanisius Dhuba	1	2	2	2	1	2	3	13	29	45%	
80	Efensius Guru	1	3	2	4	1	2	2	15	29	52%	
81	Petrus Pade	1	3	1	3	2	1	1	12	29	41%	
82	Martina Eli	2	1	2	3	1	2	1	12	29	41%	
	JUMLAH	134	177	172	185	185	156	150	1145	2378	3948%	

No	Interval	Kategori	Frekuensi
1	25 < skor ≤ 29	Sangat Bermanfaat	40
2	20 < skor ≤ 25	Bermanfaat	29
3	15 < skor ≤ 20	Kurang Bermanfaat	13
4	8 < skor ≤ 15	Tidak Bermanfaat	2
5	≤ 8	Sangat Tidak Bermanfaat	2

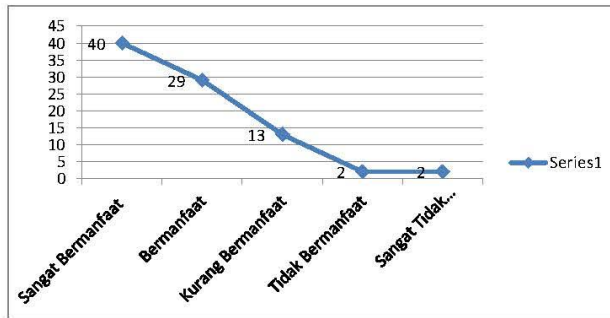

No	Interval	Kategori	Frekuensi
1	25 < skor ≤ 29	Sangat Bermanfaat	63
2	20 < skor ≤ 25	Bermanfaat	22
3	15 < skor ≤ 20	Kurang Bermanfaat	4
4	8 < skor ≤ 15	Tidak Bermanfaat	3
5	≤ 8	Sangat Tidak Bermanfaat	0

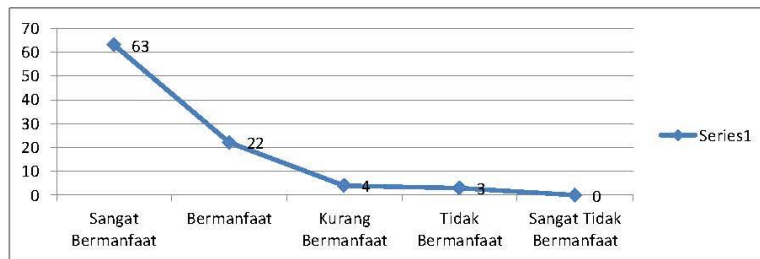

DOKUMENTASI















UNIVERSITAS FLORES
FAKULTAS EKONOMI

TERAKREDITASI BAN-PT

No. 1710/SK/BAN-PT/Akred /S/VIII/2016, 26 Agustus 2016 (Prodi S1 Manajemen)

No. 1562/SK/BAN-PT/Akred/S/VIII /2016, 11 Agustus 2016 (Prodi Ekon.
Pembangunan)

No. 028/SK/BAN-PT/Akred/ S/X/2016, 02 September 2016 (Prodi S1- Akuntansi)

Kampus I Jl. Sam Ratulangi, No.XX, Kelurahan Paupire, Kecamatan Ende Tengah

Kabupaten Ende- Flores NTT kode Pos 86318, Telp.(0381) 21536

Nomor : 418/115/F6/31/N/X/2020
Lampiran : 1 (satu) Proposal
Perihal : **Izin Untuk Mengadakan Penelitian**

12 Oktober 2020

Kepada Yang Terhormat
Kepala Dinas Penanaman Modal dan Pelayanan Terpadu
Satu Pintu Kabupaten Nagekeo
Di - Mbay

Dengan hormat,

Dalam rangka menyelesaikan studi di Fakultas Ekonomi Universitas Flores Ende, para mahasiswa diwajibkan menyusun Skripsi dari bidangnya masing-masing.

Untuk itu kami mohon dengan hormat bantuan dan kesediaan Bapak agar dapat mengijinkan mahasiswa kami tersebut di bawah ini :

Nama : KONSIANA AZI
Nim : 2016431144
Prog.Studi : Ekonomi Pembangunan

Untuk mengadakan penelitian guna mendapatkan data-data yang diperlukan dalam rangka penulisan tugas akhir dengan Judul penelitian "Analisis Pemanfaatan Dana Desa di Desa Natatoto Kecamatan Wolowae Kabupaten Nagekeo Tahun 2017-2019". Kerahasiaan data akan dipegang teguh dan hanya khusus digunakan untuk kepentingan ilmiah.

Demikian permohonan kami, atas bantuan dan kesediaan Bapak kami ucapkan terima kasih.

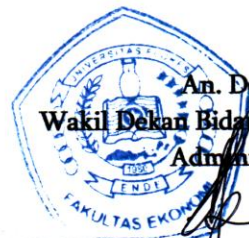

An. Dekan
Wakil Dekan Bidang Akademik dan
Administrasi

Dr. Rafael Octavianus Byre, SE., M.Sc.
NIDN.0826097601

Tembusan :

1. Camat Wolowae;
2. Kepala Desa Natatoto;
3. Dekan Fakultas Ekonomi (Sebagai laporan);
4. Ketua Program Studi Ekonomi Pembangunan FE Univ. Flores;
5. Mahasiswa Ybs.



PEMERINTAH KABUPATEN NAGEKEO
DINAS PENANAMAN MODAL DAN PELAYANAN
TERPADU SATU PINTU

Jalan Soekarno - Hatta, Kompleks Civic Center, Mbay 86472
Pos - el: nagekeodpmpmsp@gmail.com
Website: <https://dpmpmsp.nagekeo.go.id>

IZIN PENELITIAN

Nomor: 503/DPMPSP-NGK/IP/165/10/2020

- DASAR** :
- a. Undang-Undang Nomor 18 Tahun 2002 tentang Sistem Nasional Penelitian, Pengembangan, dan Penerapan Ilmu Pengetahuan dan Teknologi;
 - b. Undang-Undang Nomor 2 Tahun 2007 tentang Pembentukan Kabupaten Nagekeo di Provinsi Nusa Tenggara Timur;
 - c. Undang-Undang Nomor 23 Tahun 2014 Tentang Pemerintahan Daerah;
 - d. Peraturan Daerah Nomor 3 Tahun 2016 Tentang Pembentukan dan Susunan Perangkat Daerah Kabupaten Nagekeo;
 - e. Peraturan Bupati Nagekeo Nomor 60 Tahun 2016 Tentang Kedudukan, Susunan Organisasi, Tugas, Fungsi dan Tata Kerja Dinas Penanaman Modal dan Pelayanan Terpadu Satu Pintu Kabupaten Nagekeo;
 - f. Peraturan Bupati Nagekeo Nomor 5 Tahun 2017 Tentang Pelimpahan Kewenangan Pengelolaan dan Penandatanganan Perizinan dan Non Perizinan pada Dinas Penanaman Modal dan Pelayanan Terpadu Satu Pintu Kabupaten Nagekeo Tahun 2017.

MEMPERHATIKAN: Permohonan Izin Penelitian dari Dekan Fakultas Ekonomi Universitas Flores Ende:

Nomor : 418/155/F6/31/N/X/2020
Nama Peneliti : KONSIANA AZI
Tanggal : 12 Oktober 2020
Judul Penelitian : "Analisis Pemanfaatan Dana Desa di Desa Natatoto Kecamatan Wolowae Kabupaten Nagekeo Tahun 2015 - 2019".
Tempat Penelitian : Desa Natatoto, Kecamatan Wolowae
Waktu Penelitian : 5 (lima) hari sejak tanggal dikeluarkan.

MENIMBANG : Bahwa setelah memeriksa (mencatat/meneliti), mengkaji, dan menilai/evaluasi rencana kegiatan/proposal yang diajukan, maka terhadap Pemohon dapat diberikan Izin Penelitian.

MENGIZINKAN

KEPADA :
Nama : KONSIANA AZI
Nim : 2016431144
Program Studi : Ekonomi Pembangunan
Untuk : Melakukan penelitian dengan judul "Analisis Pemanfaatan Dana Desa di Desa Natatoto Kecamatan Wolowae Kabupaten Nagekeo Tahun 2015-2019".
Tempat Penelitian : Desa Natatoto, Kecamatan Wolowae
Waktu Penelitian : 5 (lima) hari sejak tanggal dikeluarkan.

Peneliti berkewajiban menghormati, mentaati peraturan dan tata tertib yang berlaku di daerah setempat dan melaporkan hasil penelitian kepada Bupati Nagekeo cq. Kepala Dinas Penanaman Modal dan Pelayanan Terpadu Satu Pintu Kabupaten Nagekeo.

Dikeluarkan di : Mbay
pada tanggal : 16 Oktober 2020

a.n. Kepala Dinas Penanaman Modal dan
Pelayanan Terpadu Satu Pintu
Kabupaten Nagekeo
Sekretaris,

u.b. Kepala Bidang Pelayanan Perizinan Terpadu,



[Signature]
BUPU TOYO, S.S
Pembina
NIP 197301022006042004

Tembusan disampaikan kepada Yth.

1. Kepala Kantor Kesbangpol-Linmas Kabupaten Nagekeo di Mbay;
2. Kepala Desa Natatoto di Natatoto;
3. Dekan Fakultas Ekonomi Universitas Flores di Ende.



**PEMERINTAH KABUPATEN NAGEKEO
DINAS PENANAMAN MODAL DAN PELAYANAN
TERPADU SATU PINTU**

Jalan Soekarno - Hatta, Kompleks Civic Centre, Mbay 86472

Pos-el: nagekeodpmpmsp@gmail.com

Website: <https://dpmpmsp.nagekeo.go.id>

SURAT KETERANGAN SELESAI PENELITIAN
Nomor: 503/DPMPSTP-NGK/SKSP/138/10/2020

Yang bertanda tangan dibawah ini:

Nama : **YOLENTA BUPU TOYO, S.S**
NIP : 197301022006042004
Jabatan : Kepala Bidang Pelayanan Perizinan Terpadu

bahwa berdasarkan Izin Penelitian Kepala Dinas Penanaman Modal dan Pelayanan Terpadu Satu Pintu Kabupaten Nagekeo Nomor: 503/DPMPSTP-NGK/IP/165/10/2020 tanggal 16 Oktober 2020 dan Surat Keterangan Selesai Penelitian dari Kepala Desa Natatoto Nomor: 138/PEM/299/10/2020 tanggal 23 Oktober 2020, serta memperhatikan laporan hasil penelitian Saudari Konsiana Azi dengan ini menerangkan :

Nama : KONSIANA AZI
NIM : 2016431144
Program Studi : Ekonomi Pembangunan

Telah menyelesaikan penelitian dengan judul "**Analisis Pemanfaatan Dana Desa di Desa Natatoto Kecamatan Wolowae Kabupaten Nagekeo Tahun 2015 - 2019**". Demikian Surat Keterangan ini dibuat untuk dipergunakan sebagaimana mestinya.

Mbay, 23 Oktober 2020

a.n. Kepala Dinas Penanaman Modal dan
Pelayanan Terpadu Satu Pintu
Kabupaten Nagekeo
Sekretaris,

u.b. Kepala Bidang Pelayanan Perizinan Terpadu,



YOLENTA BUPU TOYO, SS
Pembina
NIP. 19730102 200604 2 004

Tembusan disampaikan kepada Yth:

1. Kepala Kantor Kesbangpol-Linmas Kabupaten Nagekeo di Mbay;
2. Dekan Fakultas Ekonomi Universitas Flores di Ende.



UNIVERSITAS FLORES
FAKULTAS EKONOMI
PRODI EKONOMI PEMBANGUNAN
KARTU BIMBINGAN SKRIPSI

1. Nama mahasiswa : KONSIANA AZI
2. NIM : 2016431144
3. Bidang Kajian Skripsi :
4. Judul Skripsi : Analisis Pemanfaatan Dana Desa di Desa Natatoto Kecamatan Wolowae Kabupaten Nagekeo Tahun 2017-2019
5. Tanggal Pengajuan Skripsi :
6. Nama Pembimbing : 1. Estherlina Sagajoka SE., M.Si.
2. Baltasar Taruma Djata, SE., M.Sc.
7. Keterangan Konsultasi :

No.	Tanggal Konsultasi	Keterangan	Paraf					
			Pembimbing 1	Pembimbing 2				
01	08/ Juli 2020	Perbaiki latar belakang dan masalahnya. 1. Diatur belakang masukan Data Besarnya alokasi dana desa selama 5 tahun terakhir 2. Data Jumlah penduduk yang di pilih laki-laki dan perempuan 3. Rumusan masalah diperbaiki sesuai cakupan. 4. Download jurnal tentang analisis Biaya dan manfaat 5. Acuan pada data lebih fokus kemata: kurian evaluasi proyek. 02	29/ Juli 2020	Perbaiki data awal Perbaikan Kerangka Pikir, Perbaikan Tahun. Buat data terpilah alokasi Dana Desa. Perbaiki landasan teori. Perbaiki metode penelitian 03	29/ Juli 2020	Perbaiki kuisioner Judul diperbaiki 04	30/ Juli 2020	ACC

No.	Tanggal Konsultasi	Keterangan	Paraf	
			Pembimbing 1	Pembimbing 2
	7-8-2020	Koreksi I proposal		
	13-8-2020	Koreksi II proposal		
	14-8-2020	Koreksi III proposal		
	16-8-2020	Koreksi IV proposal		
	19-8-2020	Koreksi V proposal		
	19-8-2020	Ace		
	12/01-2021	perbaiki pembahasan (tabel Buat Literatur Y. mengenai Manfaat Sosial dan Manfaat Ekonomi legal Pengembangan yang berwujud dan baru. bisa sb.	<i>Elanus</i>	
	21 Januari 2021	Perbaiki Pembahasan Perbaiki Kesimpulan	<i>Elanus</i>	
	25 Januari 2021	Perbaiki kuisioner dan Pembahasan	<i>Elanus</i>	
	29 Januari 2021	Masukan abstrak daftar isi dan lengkapi pembahasan sampai kesimpulan	<i>Elanus</i>	
		Elanus Layout ke Pemb. 2	<i>Elanus</i>	

8. Tanggal Selesai Penulisan Skripsi :

9. Telah dievaluasi dan Diuji dengan Nilai :

Pembimbing I

Elanus

Estherlina Sagajoka SE., M.Si.
Nipy. 1980 2001 200

Pembimbing II

Baltasar Taruma Djata

Baltasar Taruma Djata, SE., M.Sc.
Nipy. 1980 2000 174



Mengetahui
Ketua Program Studi
Yustina Pauling Penu, SE., M. Par.
Nipy. 1980 2000 172